

RUA HEITOR SAFRAIDER

RUA EDUARDO DRABECKI

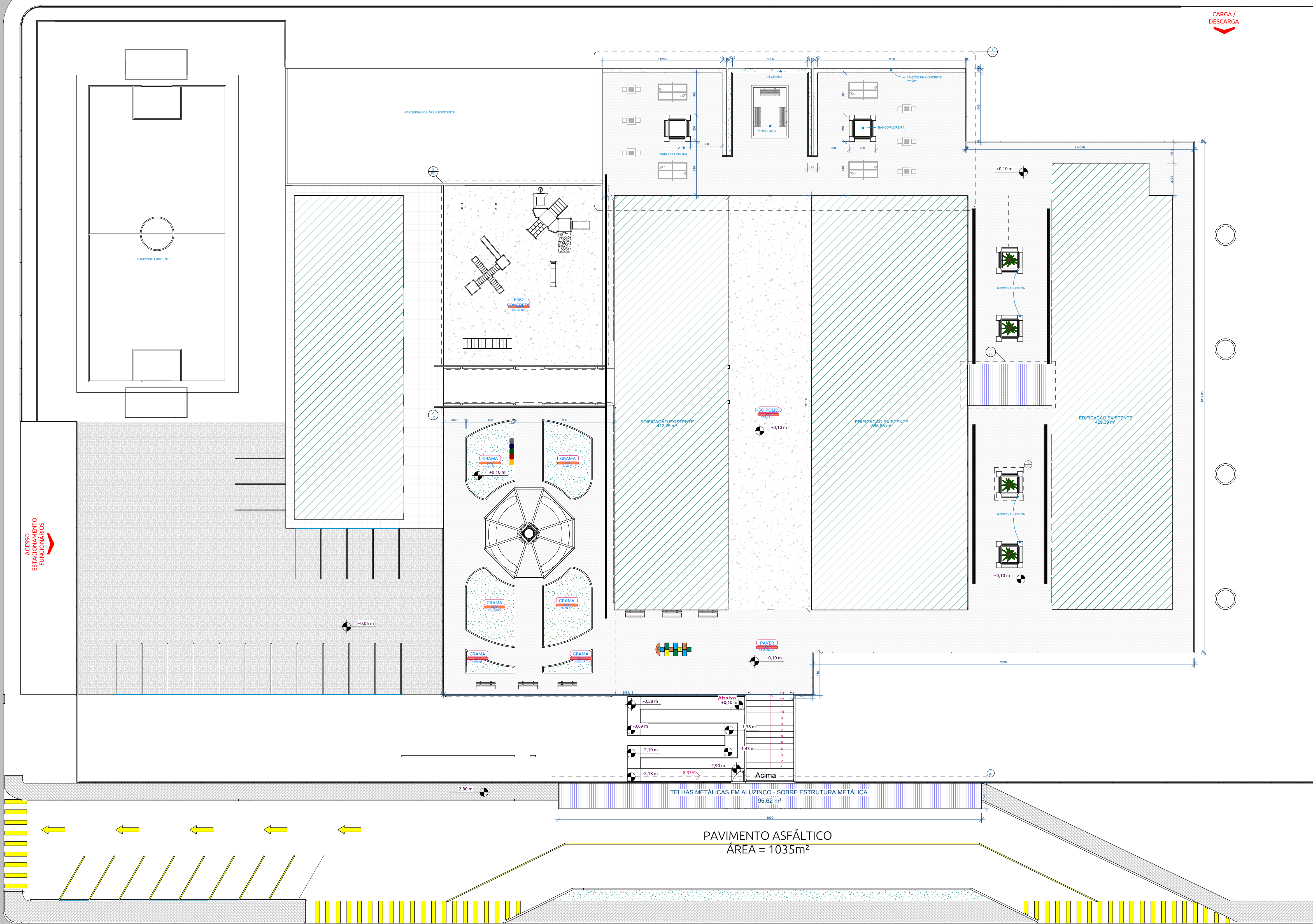

CARGA / DESCARGA

ACESSO ESTACIONAMENTO PORTA LATERAL

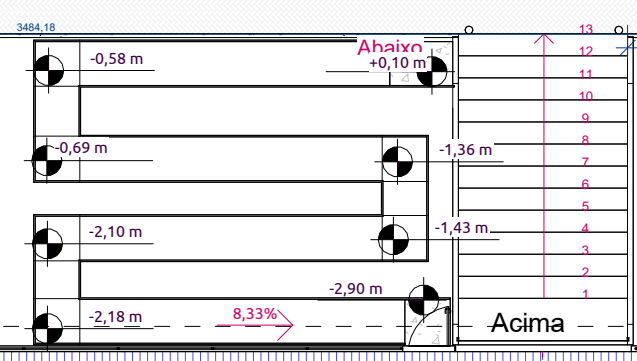

PAVIMENTO ASFÁLTICO
ÁREA = 1035m²

AVENIDA XV DE NOVEMBRO

ACESSO PRINCIPAL



PROJETO
001
REFORMA CERBI

ENDEREÇO
AV. XV DE NOVEMBRO
CENTRO, RIO BONITO DO
IGUAÇU - PR

ÁREA DO TERRENO
10250,00m²
ÁREA TOTAL DA CONSTRUÇÃO
3200 m²

PROPRIETÁRIO(S)

PREFEITURA MUNICIPAL DE RIO BONITO
DO IGUAÇU CNPJ: 93.581.770/0001-99

RESPONSÁVEL TÉCNICO

ENG. ENIO AUGUSTO SIQUEIRA DA LUZ -
CREA-PR: 219227/0

APROVAÇÃO

1 TERRENO
ESCALA: 1:200

FOLHA
F1