

PMRBI  
FL 148  
m

**ENVELOPE 02 - DOCUMENTOS DE HABILITAÇÃO**  
**MUNICÍPIO DE RIO BONITO DO IGUAÇU**  
**PREGÃO PRESENCIAL (SRP) Nº 82/2022-PMRBI**  
**LOCALAR EIRELI – CNPJ: 02.527.103/0001-30**

Prefeitura Municipal de Rio Bonito do Iguaçu,  
Secretaria Municipal de Administração  
Depto. de Compras e Licitações

Protocolo de Recebimento  
Data: 20/05/2022  
Horário: 8:30 h e min.

Carimbo - Assinatura do Recebedor

Roberto José Kwapis  
Oficial Administrativo  
Decreto 6741/99



**ALTERAÇÃO CONTRATUAL Nº 13 DA EMPRESA INDIVIDUAL  
DE RESPONSABILIDADE LIMITADA DENOMINADA: LOCALAR  
- EIRELI - ME  
CNPJ - 02.527.103/0001-30. NIRE: 416.00029011**

**ARNALDO CHRUSCINSKI**, brasileiro, divorciado, empresário, portador do CPF nº 541.548.399-34, e Cédula de Identidade nº 1.524.479-8, expedida pelo Instituto de Identificação do Paraná, residente e domiciliado na Rua Vereador Jose Ayres de Oliveira, nº 98, Centro, Laranjeiras do Sul, Paraná, CEP - 85.301.240, único sócio da sociedade empresarial com o nome comercial de LOCALAR - EIRELI - ME, com sede e foro na "Rua XV de Novembro, nº 2447, Centro, Laranjeiras do Sul, Paraná, CEP - 85.301.050", com alteração de transformação registrada na Junta Comercial do Paraná, sob o NIRE 416.00029011, em 13/10/2012, e Décima segunda alteração Contratual registrada sob nº 20160962846, em 29/03/2016, inscrita no CNPJ sob n.º 02.527.103/0001-30, resolve, na melhor forma de direito alterar o Contrato Social da empresa, conforme as cláusulas seguintes:

**CLÁUSULA PRIMEIRA - DO CAPITAL SOCIAL -**

O Capital Social da sociedade que era no valor de R\$ 559.000,00 (Quinhentos e cinquenta e nove mil reais), divididos em 559.000 (Quinhentos e cinquenta e nove mil) quotas, de valor nominal de R\$ 1,00 (Hum real) cada uma, totalmente integralizadas, fica elevado para R\$ 1.300.000,00 (Hum milhão e trezentos mil reais), sendo o aumento de R\$ 741.000,00 (Setecentos e quarenta e um mil reais), integralizados neste ato em moeda corrente do país.

**CLAUSULA SEGUNDA** - Com a presente alteração o Capital Social passa a ser de R\$ 1.300.000,00 (Hum milhão e trezentos mil reais), divididos em 1.300.000 (Hum milhão e trezentos mil) quotas, de R\$ 1,00 (Hum real) cada uma, que nesta data passa a constituir o capital social da empresa LOCALAR - EIRELI ME.

**CLAUSULA TERCEIRA**- Fica alterado o ramo de atividade da sociedade, o qual passa a ser: Obras de terraplenagem; transporte rodoviário de cargas; Aluguel de máquinas e equipamentos para construção sem operador; Obras de fundações; Serviços de operação e fornecimento de equipamentos para transporte e elevação de cargas e pessoas para uso em obras; Serviços de transporte de passageiros - locação de automóveis com motorista; Transporte rodoviário coletivo de passageiros, sob regime de fretamento, municipal; Serviços de carga e descarga; Agenciamento de espaços para publicidade; Locação de automóveis, sem condutor; Locação de materiais, equipamentos esportivos e de lazer; Aluguel de máquinas e equipamentos agrícolas sem operador; Aluguel de andaimes; Aluguel de palcos, coberturas e outras estruturas de uso temporário; Aluguel de barcos e equipamentos de lazer;

JUNTA COMERCIAL DO ESTADO DO PARANÁ - SEDE

CERTIFICO O REGISTRO EM 03/01/2017 14:34 SOB Nº 20168046318.  
PROTOCOLO: 168046318 DE 21/12/2016. CÓDIGO DE VERIFICAÇÃO:  
11700020842. NIRE: 41600029011.  
LOCALAR - EIRELI - ME



Libertad Bogus  
SECRETÁRIA-GERAL  
CURITIBA, 03/01/2017  
www.empresafacil.pr.gov.br

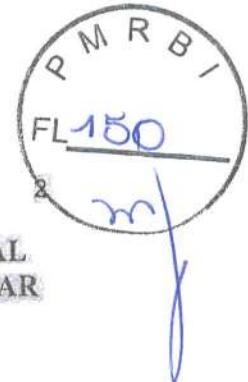

**ALTERAÇÃO CONTRATUAL Nº 13 DA EMPRESA INDIVIDUAL DE RESPONSABILIDADE LIMITADA DENOMINADA: LOCALAR - EIRELI - ME**  
CNPJ - 02.527.103/0001-30. NIRE: 416.00029011

Limpeza e conservação de acostamentos de estradas; Paisagismo, limpeza, manutenção e plantio de jardins; Serviços de preparação de terreno, cultivo e colheita; Coleta de resíduos não perigosos; coleta de resíduos perigosos; cultivo de pinus; cultivo de eucalipto; extração de madeira em florestas plantadas; Extração e britamento de pedras; Obras de urbanização, ruas, praças e calçadas; Construção de edifícios; Atiramentos e cortinas de proteção de encostas; obras de açudes; Obras de infra-estrutura para execução de plantas industriais; Instalação de tanques para combustíveis; Construção de coberturas; Construção de redes de abastecimento de água e coleta de esgoto; Construção de obras de arte especiais; Construção de rodovias e ferrovias; Construção de instalações esportivas e recreativas; Administração de obras; Fabricação de artefatos de cimento para uso na construção e Fabricação de estruturas pré-moldadas de concreto armado.

**CLAUSULA QUARTA** - Fica alterado o endereço da sociedade o qual passa a ser "Rua XV de Novembro, nº 2448, Centro, Laranjeiras do Sul, Paraná, CEP - 85.301.050.

**CLAUSULA QUINTA** - Fica alterado o endereço do Titular ARNALDO CHRUSCINSKI, o qual passa a ser Rua Ruy Luiz Fae, Nº 613, Bairro Agua Verde, Laranjeiras do Sul, Paraná, CEP - 85.302-081.

**DA CONSOLIDAÇÃO DO CONTRATO -**

**CLAUSULA QUINTA** - A vista da modificação ora ajustada e em consonância com o que determina o art. 2031 da Lei 10406/2002, os sócios RESOLVEM, por este instrumento, atualizar e consolidar o contrato social, tornando assim sem efeito, a partir desta data, as cláusulas e condições contidas no contrato primitivo que, adequado às disposições da referida Lei, aplicáveis a este tipo societário, passa a ter a seguinte redação:

**CONTRATO CONSOLIDADO DA EMPRESA INDIVIDUAL DE RESPONSABILIDADE LIMITADA DENOMINADA: LOCALAR - EIRELI - ME**  
CNPJ - 02.527.103/0001-30. NIRE: 416.00029011

ARNALDO CHRUSCINSKI, brasileiro, divorciado, empresário, portador do CPF nº 541.548.399-34, e Cédula de Identidade nº 1.524.479-8, expedida pelo Instituto de Identificação do Paraná, residente e domiciliado na Rua Ruy Luiz Fae, Nº 613, Bairro Água Verde, Laranjeiras do Sul, Paraná, CEP - 85.302-081, na condição

*Handwritten initials/signature*

*Large blue handwritten signature/initials*

*Handwritten signature/initials*



JUNTA COMERCIAL DO ESTADO DO PARANÁ - SEDE  
CERTIFICO O REGISTRO EM 03/01/2017 14:34 SOB Nº 20168046318.  
PROTOCOLO: 168046318 DE 21/12/2016. CÓDIGO DE VERIFICAÇÃO:  
11700020842. NIRE: 41600029011.  
LOCALAR - EIRELI - ME

Libertad Bogus  
SECRETÁRIA-GERAL  
CURITIBA, 03/01/2017  
www.empresafacil.pr.gov.br



**ALTERAÇÃO CONTRATUAL Nº 13 DA EMPRESA INDIVIDUAL  
DE RESPONSABILIDADE LIMITADA DENOMINADA: LOCALAR  
- EIRELI - ME  
CNPJ - 02.527.103/0001-30. NIRE: 416.00029011**

de titular da Empresa Individual de Responsabilidade Limitada - EIRELI, LOCALAR - EIRELI ME, com alteração de transformação registrada na Junta Comercial do Paraná, sob o NIRE 416.00029011, em 13/10/2012, e décima segunda alteração Contratual registrada sob nº 20150537670, em 19/01/2015, com sede na "Rua XV de Novembro, nº 2448, Centro, Laranjeiras do Sul, Paraná, CEP - 85.301-050", inscrita no CNPJ sob nº 02.527.103/0001-30, promove a Consolidação Contratual, conforme as cláusulas a seguir:

**CLÁUSULA PRIMEIRA - DO TIPO JURIDICO E RAZÃO SOCIAL -**

O Tipo jurídico da empresa será: EMPRESA INDIVIDUAL DE RESPONSABILIDADE LTDA - ELRELI, com sub-rogação de todos os direitos e obrigações pertinentes e girará sob a razão social de LOCALAR - EIRELI ME, com sede na "Rua XV de Novembro, nº 2448, Centro, Laranjeiras do Sul, Paraná, CEP - 85.301-050", com inscrição no CNPJ sob nº 02.527.103/0001-30. Podendo, a qualquer tempo, a critério de seu titular, abrir ou fechar filiais em qualquer parte do território nacional.

**CLÁUSULA SEGUNDA - DO CAPITAL SOCIAL -**

O capital social da empresa é de R\$ 1.300.000,00 (Hum milhão e trezentos mil reais), divididos em 1.300.000 (Hum milhão e trezentas mil) quotas, de R\$ 1,00 (Hum real) cada uma, que nesta data passa a constituir o capital social da empresa LOCALAR - EIRELI ME.

**CLÁUSULA TERCEIRA - DO OBJETO SOCIAL**

O objeto social da sociedade será o ramo de: Obras de terraplenagem; transporte rodoviário de cargas; Aluguel de máquinas e equipamentos para construção sem operador; Obras de fundações; Serviços de operação e fornecimento de equipamentos para transporte e elevação de cargas e pessoas para uso em obras; Serviços de transporte de passageiros - locação de automóveis com motorista; Transporte rodoviário coletivo de passageiros, sob regime de fretamento, municipal; Serviços de carga e descarga; Agenciamento de espaços para publicidade; Locação de automóveis, sem condutor; Locação de materiais, equipamentos esportivos e de lazer; Aluguel de máquinas e equipamentos agrícolas sem operador; Aluguel de andaimes; Aluguel de palcos, coberturas e outras estruturas de uso temporário; Aluguel de barcos e equipamentos de lazer; Limpeza e conservação de acostamentos de estradas; Paisagismo, limpeza, manutenção e plantio de jardins; Serviços de preparação de terreno, cultivo e colheita; Coleta de resíduos não perigosos; coleta de resíduos perigosos; cultivo de pinus; cultivo de eucalipto; extração de madeira em florestas plantadas; Extração e britamento de pedras; Obras

JUNTA COMERCIAL DO ESTADO DO PARANÁ - SEDE

CERTIFICO O REGISTRO EM 03/01/2017 14:34 SOB Nº 20158046318.  
PROTOCOLO: 168046318 DE 21/12/2016. CÓDIGO DE VERIFICAÇÃO:  
11700020842. NIRE: 41600029011.  
LOCALAR - EIRELI - ME



Libertad Bogus  
SECRETÁRIA-GERAL  
CURITIBA, 03/01/2017  
www.empresafacil.pr.gov.br



**ALTERAÇÃO CONTRATUAL Nº 13 DA EMPRESA INDIVIDUAL  
DE RESPONSABILIDADE LIMITADA DENOMINADA: LOCALAR  
- EIRELI - ME  
CNPJ - 02.527.103/0001-30. NIRE: 416.00029011**

de urbanização, ruas, praças e calçadas; Construção de edifícios; Atiramentos e cortinas de proteção de encostas; obras de açudes; Obras de infra-estrutura para execução de plantas industriais; Instalação de tanques para combustíveis; Construção de coberturas; Construção de redes de abastecimento de água e coleta de esgoto; Construção de obras de arte especiais; Construção de rodovias e ferrovias; Construção de instalações esportivas e recreativas; Administração de obras; Fabricação de artefatos de cimento para uso na construção e Fabricação de estruturas pré-moldadas de concreto armado.

**CLÁUSULA QUARTA - DA DURAÇÃO:**

O prazo de duração é por tempo indeterminado. É garantida a continuidade da pessoa jurídica diante do impedimento por força maior ou impedimento temporário ou permanente do titular, podendo a empresa ser alterada para atender uma nova situação.

**CLÁUSULA QUINTA - DA ADMINISTRAÇÃO:**

A administração da sociedade será exercida por ARNALDO CHRUSCINSKI, a quem caberá, dentre outras atribuições, a representação ativa e passiva, judicial e extrajudicial da empresa EIRELI. A responsabilidade do titular é limitada ao capital integralizado e a empresa será regida pelo regime jurídico da empresa limitada e supletivamente pelas leis das Sociedades Anônimas.

**CLÁUSULA SEXTA - DO EXERCÍCIO SOCIAL:**

O término de cada exercício social será encerrado em 31 de Dezembro do ano civil, com a apresentação do balanço patrimonial e resultado econômico do ano fiscal.

**CLÁUSULA SÉTIMA - DA DECLARAÇÃO DE DESEMPEDIMENTO:**

O titular declara sob as penas da lei, que não está impedido, por lei especial, e nem condenado ou que se encontra sob os efeitos de condenação, que o proíba de exercer a administração desta EIRELI, bem como não está impedido, ou em virtude de condenação criminal, ou por se encontrar sob os efeitos dela, a pena que vede, ainda que temporariamente, o acesso a cargos públicos ou crime falimentar, de prevaricação, peita ou suborno, concussão, peculato, ou contra a economia popular, contra o sistema financeiro nacional, contra normas de defesa de concorrência, contra as relações de consumo, fé pública ou a propriedade. (Art 1.011, § 1º, CC/2002).

**CLÁUSULA OITAVA - DO FORO:**

JUNTA COMERCIAL DO ESTADO DO PARANÁ - SEDE

CERTIFICO O REGISTRO EM 03/01/2017 14:34 SOB Nº 20168046318.  
PROTOCOLO: 168046318 DE 21/12/2016. CÓDIGO DE VERIFICAÇÃO:  
11700020842. NIRE: 41600029011.  
LOCALAR - EIRELI - ME



Libertad Bogus  
SECRETÁRIA-GERAL  
CURITIBA, 03/01/2017  
www.empresafacil.pr.gov.br





**ALTERAÇÃO CONTRATUAL Nº 13 DA EMPRESA INDIVIDUAL  
DE RESPONSABILIDADE LIMITADA DENOMINADA: LOCALAR  
- EIRELI - ME  
CNPJ - 02.527.103/0001-30. NIRE: 416.00029011 -**

Fica eleito o foro da Cidade de Laranjeiras do Sul, Estado do Paraná, para resolver quaisquer litígios oriundos do presente Ato.

O titular assina o presente instrumento, em 1 (uma) via de igual teor e consistência.

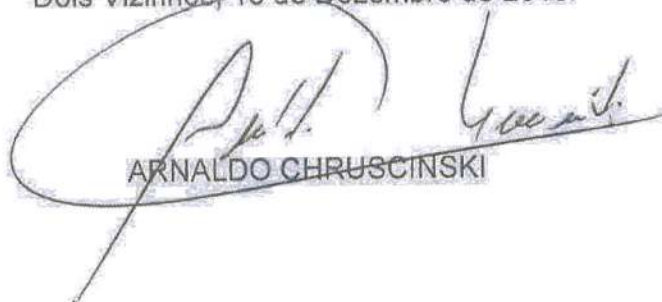
Dois Vizinhos, 16 de Dezembro de 2016.

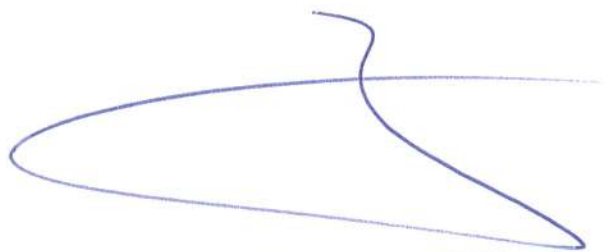
  
ARNALDO CHRUSCINSKI



JUNTA COMERCIAL DO ESTADO DO PARANÁ - SEDE

CERTIFICO O REGISTRO EM 03/01/2017 14:34 SOB Nº 20168046318.  
PROTOCOLO: 168046318 DE 21/12/2016. CÓDIGO DE VERIFICAÇÃO:  
11700020842. NIRE: 41600029011.  
LOCALAR - EIRELI - ME

Libertad Bogus  
SECRETÁRIA-GERAL  
CURITIBA, 03/01/2017  
www.empresafacil.pr.gov.br



REPÚBLICA FEDERATIVA DO BRASIL  
CADASTRO NACIONAL DA PESSOA JURÍDICA



NÚMERO DE INSCRIÇÃO 02.527.103/0001-30 MATRIZ	COMPROVANTE DE INSCRIÇÃO E DE SITUAÇÃO CADASTRAL	DATA DE ABERTURA 14/05/1998
---	---	--------------------------------

NOME EMPRESARIAL LOCALAR - EIRELI
--------------------------------------

TÍTULO DO ESTABELECIMENTO (NOME DE FANTASIA) *****	PORTE ME
---	-------------

CÓDIGO E DESCRIÇÃO DA ATIVIDADE ECONÔMICA PRINCIPAL 43.13-4-00 - Obras de terraplenagem
--

CÓDIGO E DESCRIÇÃO DAS ATIVIDADES ECONÔMICAS SECUNDÁRIAS 02.10-1-03 - Cultivo de pinus 42.13-8-00 - Obras de urbanização - ruas, praças e calçadas 42.22-7-01 - Construção de redes de abastecimento de água, coleta de esgoto e construções correlatas, exceto obras de irrigação 77.39-0-03 - Aluguel de palcos, coberturas e outras estruturas de uso temporário, exceto andaimes 77.31-4-00 - Aluguel de máquinas e equipamentos agrícolas sem operador 01.61-0-03 - Serviço de preparação de terreno, cultivo e colheita 38.12-2-00 - Coleta de resíduos perigosos 77.19-5-99 - Locação de outros meios de transporte não especificados anteriormente, sem condutor 08.10-0-99 - Extração e britamento de pedras e outros materiais para construção e beneficiamento associado 43.30-4-99 - Outras obras de acabamento da construção 81.30-3-00 - Atividades paisagísticas 81.29-0-00 - Atividades de limpeza não especificadas anteriormente 42.11-1-01 - Construção de rodovias e ferrovias 42.12-0-00 - Construção de obras de arte especiais 77.11-0-00 - Locação de automóveis sem condutor 43.99-1-04 - Serviços de operação e fornecimento de equipamentos para transporte e elevação de cargas e pessoas para uso em obras 42.99-5-99 - Outras obras de engenharia civil não especificadas anteriormente 77.21-7-00 - Aluguel de equipamentos recreativos e esportivos 02.10-1-01 - Cultivo de eucalipto 43.91-6-00 - Obras de fundações
---

CÓDIGO E DESCRIÇÃO DA NATUREZA JURÍDICA 230-5 - Empresa Individual de Responsabilidade Limitada (de Natureza Empresári
---

LOGRADOURO R QUINZE DE NOVENBRO	NÚMERO 2448	COMPLEMENTO *****
------------------------------------	----------------	----------------------

CEP 85.301-050	BAIRRO/DISTRITO CENTRO	MUNICÍPIO LARANJEIRAS DO SUL	UF PR
-------------------	---------------------------	---------------------------------	----------

ENDEREÇO ELETRÔNICO	TELEFONE (46) 3536-1575
---------------------	----------------------------

ENTE FEDERATIVO RESPONSÁVEL (EFR) *****
--

SITUAÇÃO CADASTRAL ATIVA	DATA DA SITUAÇÃO CADASTRAL 03/11/2005
-----------------------------	--

MOTIVO DE SITUAÇÃO CADASTRAL
------------------------------

SITUAÇÃO ESPECIAL *****	DATA DA SITUAÇÃO ESPECIAL *****
----------------------------	------------------------------------

Aprovado pela Instrução Normativa RFB nº 1.863, de 27 de dezembro de 2018.

Emitido no dia 05/09/2022 às 16:37:08 (data e hora de Brasília).

Página: 1/2

*Assinaturas manuscritas em azul*



# REPÚBLICA FEDERATIVA DO BRASIL

## CADASTRO NACIONAL DA PESSOA JURÍDICA

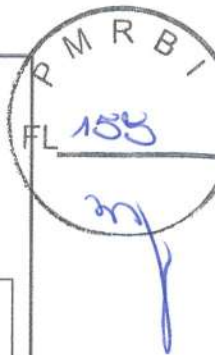

NÚMERO DE INSCRIÇÃO  
02.527.103/0001-30  
MATRIZ

COMPROVANTE DE INSCRIÇÃO E DE SITUAÇÃO  
CADASTRAL

DATA DE ABERTURA  
14/05/1998

NOME EMPRESARIAL  
LOCALAR - EIRELI

### CÓDIGO E DESCRIÇÃO DAS ATIVIDADES ECONÔMICAS SECUNDÁRIAS

77.39-0-99 - Aluguel de outras máquinas e equipamentos comerciais e industriais não especificados anteriormente, sem operador  
43.99-1-01 - Administração de obras  
52.12-5-00 - Carga e descarga  
41.20-4-00 - Construção de edifícios  
38.11-4-00 - Coleta de resíduos não-perigosos  
77.32-2-02 - Aluguel de andaimes  
23.30-3-02 - Fabricação de artefatos de cimento para uso na construção  
49.30-2-02 - Transporte rodoviário de carga, exceto produtos perigosos e mudanças, intermunicipal, interestadual e internacional  
02.10-1-07 - Extração de madeira em florestas plantadas  
23.30-3-01 - Fabricação de estruturas pré-moldadas de concreto armado, em série e sob encomenda  
49.29-9-01 - Transporte rodoviário coletivo de passageiros, sob regime de fretamento, municipal  
73.12-2-00 - Agenciamento de espaços para publicidade, exceto em veículos de comunicação  
77.32-2-01 - Aluguel de máquinas e equipamentos para construção sem operador, exceto andaimes  
43.99-1-99 - Serviços especializados para construção não especificados anteriormente  
49.23-0-02 - Serviço de transporte de passageiros - locação de automóveis com motorista  
42.99-5-01 - Construção de instalações esportivas e recreativas

### CÓDIGO E DESCRIÇÃO DA NATUREZA JURÍDICA

230-5 - Empresa Individual de Responsabilidade Limitada (de Natureza Empresári

LOGRADOURO  
R QUINZE DE NOVEMBRO

NÚMERO  
2448

COMPLEMENTO  
\*\*\*\*\*

CEP  
85.301-050

BAIRRO/DISTRITO  
CENTRO

MUNICÍPIO  
LARANJEIRAS DO SUL

UF  
PR

ENDEREÇO ELETRÔNICO

TELEFONE  
(46) 3536-1575

ENTE FEDERATIVO RESPONSÁVEL (EFR)

\*\*\*\*\*

SITUAÇÃO CADASTRAL  
ATIVA

DATA DA SITUAÇÃO CADASTRAL  
03/11/2005

MOTIVO DE SITUAÇÃO CADASTRAL

SITUAÇÃO ESPECIAL

\*\*\*\*\*

DATA DA SITUAÇÃO ESPECIAL

\*\*\*\*\*

Aprovado pela Instrução Normativa RFB nº 1.863, de 27 de dezembro de 2018.

Emitido no dia 05/09/2022 às 16:37:08 (data e hora de Brasília).

Página: 2/2



PREFEITURA MUNICIPAL DE LARANJEIRAS DO SUL  
SECRETARIA MUNICIPAL DE FAZENDA

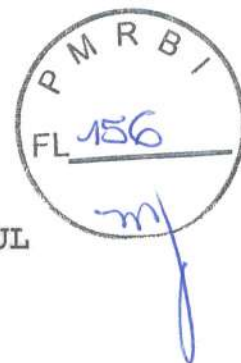

LICENÇA DE LOCALIZAÇÃO E FUNCIONAMENTO REGULAR  
ALVARÁ Nº.067/2014

Inscrição Municipal  
58271

Data da Abertura  
08/02/2014

Validade  
29/09/2022

A Fazenda Pública do Município de Laranjeiras do Sul - Paraná, pessoa jurídica de direito público interno, inscrita no CNPJ sob nº. 76.205.970/0001-95, com sede na Rua Expedicionário João Maria, 1020 - Centro - Cx Postal 121 - CEP 85.301-410, neste município e comarca, por intermédio da autoridade signatária, torna público, conforme protocolo nº 4709/2021 de 29 de Setembro de 2021 concede Alvará de Licença para Localização e Funcionamento Regular a:

Nome Empresarial: **LOCALAR - EIRELI - ME**

CNPJ: **02.527.103/0001-30**

Título do Estabelecimento (Nome Fantasia):

**Localização:** R QUINZE DE NOVEMBRO, 2448 - CENTRO CEP: 85301050 Laranjeiras do Sul - PR

**Área Utilizada:** 98,61 m<sup>2</sup>

**Atividades:**

- 4313-4/00 - Obras de terraplenagem.
- 0161-0/03 - Serviço de preparação de terreno, cultivo e colheita.
- 3811-4/00 - Coleta de resíduos não-perigosos.
- 3812-2/00 - Coleta de resíduos perigosos.
- 4120-4/00 - Construção de edifícios.
- 4211-1/01 - Construção de rodovias e ferrovias.
- 4212-0/00 - Construção de obras-de-arte especiais.
- 4213-8/00 - Obras de urbanização - ruas, praças e calçadas.
- 4222-7/01 - Construção de redes de abastecimento de água, coleta de esgoto e construções correlatas, exceto obras de irrigação.
- 4299-5/01 - Construção de instalações esportivas e recreativas.
- 4299-5/99 - Outras obras de engenharia civil não especificadas anteriormente.
- 4330-4/99 - Outras obras de acabamento da construção.
- 4391-6/00 - Obras de fundações.
- 4399-1/01 - Administração de obras.
- 4399-1/04 - Serviços de operação e fornecimento de equipamentos para transporte e elevação de cargas e pessoas para uso em obras.
- 4399-1/99 - Serviços especializados para construção não especificados anteriormente.
- 4923-0/02 - Serviço de transporte de passageiros - locação de automóveis com motorista.
- 4929-9/01 - Transporte rodoviário coletivo de passageiros, sob regime de fretamento, municipal.
- 5212-5/00 - Carga e descarga.
- 7312-2/00 - Agenciamento de espaços para publicidade, exceto em veículos de comunicação.
- 7732-2/01 - Aluguel de máquinas e equipamentos para construção sem operador, exceto andaimes.
- 7732-2/02 - Aluguel de andaimes.
- 7739-0/03 - Aluguel de palcos, coberturas e outras estruturas de uso temporário, exceto andaimes.
- 8129-0/00 - Atividades de limpeza não especificadas anteriormente.
- 8130-3/00 - Atividades paisagísticas.
- 0210-1/01 - Cultivo de eucalipto.
- 0210-1/03 - Cultivo de pinus.
- 0210-1/07 - Extração de madeira em florestas plantadas.
- 0810-0/99 - Extração e britamento de pedras e outros materiais para construção e beneficiamento associado.
- 2330-3/01 - Fabricação de estruturas pré-moldadas de concreto armado, em série e sob encomenda.
- 2330-3/02 - Fabricação de artefatos de cimento para uso na construção.
- 4930-2/02 - Transporte rodoviário de carga, exceto produtos perigosos e mudanças, intermunicipal, interestadual e internacional.
- 7711-0/00 - Locação de automóveis sem condutor.

7719-5/99 - Locação de outros meios de transporte não especificados anteriormente, sem condutor.

7721-7/00 - Aluguel de equipamentos recreativos e esportivos.

7731-4/00 - Aluguel de máquinas e equipamentos agrícolas sem operador.

7739-0/99 - Aluguel de outras máquinas e equipamentos comerciais e industriais não especificados anteriormente, sem operador.



**Horário de funcionamento:** Comercial

Segunda à Sexta das 08:00 às 11:30 , 13:00 às 18:00

**Situação do Alvará:** Ativo até: 29/09/2022

**Contador:** LAURI HELFENSTEIN

**Observações:** ALVARÁ DE LICENÇA E LOCALIZAÇÃO EXPEDIDO EM CONFORMIDADE COM A LEI COMPLEMENTAR 128/2008, RESOLUÇÃO CGSIM Nº. 22 (DOU 11/06/2010), LEI MUNICIPAL 055/2015 E, EM CONSONÂNCIA COM A VISITA PRELIMINAR E OS DOCUMENTOS APRESENTADOS DEFIRO O PRESENTE COM VALIDADE DE UM ANO..

Este contribuinte está autorizado a desenvolver suas acima descritas e firma compromisso, sob as penas da lei, de que conhece e atende os requisitos legais exigidos para funcionamento e exercício das atividades econômicas constantes do objeto social, ao que respeita ao uso e ocupação do solo, as atividades domiciliares e restrições ao uso de espaço públicos, acessibilidade e de segurança sanitária, ambiental e de prevenção contra incêndio e pânico. O contribuinte reconhece que o não atendimento a este acarretará a suspensão cassação subsequente do Alvará de Funcionamento, nos termos da legislação vigente.

**\*A presente Licença emitida de forma eletrônica será considerada válida se possuir data de validade e código de autenticação.**

Emissor: << Equiplano Público Web >> C2HJM95QJ5XCHQQ9S



Governo do Estado do Paraná  
Secretaria da Micro e Pequena Empresa  
Junta Comercial do Estado do Paraná



## CERTIDÃO SIMPLIFICADA

### Sistema Nacional de Registro de Empresas Mercantis - SINREM

Certificamos que as informações abaixo constam dos documentos arquivados nesta Junta Comercial e são vigentes na data da sua expedição.

Nome Empresarial: LOCALAR - EIRELI - ME		Protocolo: PRC2212788068		
Natureza Jurídica: Empresa Individual de Responsabilidade Limitada (de Natureza Empresária)				
NIRE (Sede) 41600029011	CNPJ 02.527.103/0001-30	Arquivamento do Ato Constitutivo 14/05/1998	Início de Atividade 01/06/1998	
<b>Endereço Completo</b> Rua QUINZE DE NOVENBRO, Nº 2448, CENTRO - Laranjeiras do Sul/PR - CEP 85301-050				
<b>Objeto</b> Obras de terraplenagem; transporte rodoviário de cargas; Aluguel de máquinas e equipamentos para construção sem operador; Obras de fundações; Serviços de operação e fornecimento de equipamentos para transporte e elevação de cargas e pessoas para uso em obras; Serviços de transporte de passageiros – locação de automóveis com motorista; Transporte rodoviário coletivo de passageiros, sob regime de fretamento, municipal; Serviços de carga e descarga; Agenciamento de espaços para publicidade; Locação de automóveis, sem condutor; Locação de materiais, equipamentos esportivos e de lazer; Aluguel de máquinas e equipamentos agrícolas sem operador; Aluguel de andaimes; Aluguel de palcos, coberturas e outras estruturas de uso temporário; Aluguel de barcos e equipamentos de lazer; Limpeza e conservação de acostamentos de estradas; Paisagismo, limpeza, manutenção e plantio de jardins; Serviços de preparação de terreno, cultivo e colheita; Coleta de resíduos não perigosos; coleta de resíduos perigosos; cultivo de pinus; cultivo de eucalipto; extração de madeira em florestas plantadas; Extração e britamento de pedras; Obras de urbanização, ruas, praças e calçadas; Construção de edifícios; Atiramentos e cortinas de proteção de encostas; obras de açudes; Obras de infra-estrutura para execução de plantas industriais; Instalação de tanques para combustíveis; Construção de coberturas; Construção de redes de abastecimento de água e coleta de esgoto; Construção de obras de arte especiais; Construção de rodovias e ferrovias; Construção de instalações esportivas e recreativas; Administração de obras; Fabricação de artefatos de cimento para uso na construção e Fabricação de estruturas pré-moldadas de concreto armado.				
<b>Capital</b> R\$ 1.300.000,00 (um milhão e trezentos mil reais) <b>Capital Integralizado</b> R\$ 1.300.000,00 (um milhão e trezentos mil reais)		<b>Porte</b> ME (Microempresa)	<b>Prazo de Duração</b> Indeterminado	
<b>Titular</b> Nome ARNALDO CHRUSCINSKI	<b>CPF</b> 541.548.399-34	<b>Administrador</b> S	<b>Início do Mandato</b> 14/05/1998	<b>Término do Mandato</b> Indeterminado
<b>Dados do Administrador</b> Nome ARNALDO CHRUSCINSKI	<b>CPF</b> 541.548.399-34	<b>Início do Mandato</b> 16/02/2007	<b>Término do Mandato</b> Indeterminado	
<b>Último Arquivamento</b> Data 03/01/2017	<b>Número</b> 20168046318	<b>Ato/eventos</b> 002 / 021 - ALTERAÇÃO DE DADOS (EXCETO NOME EMPRESARIAL)		<b>Situação</b> ATIVA <b>Status</b> SEM STATUS

Esta certidão foi emitida automaticamente em 31/08/2022, às 08:08:43 (horário de Brasília).  
Se impressa, verificar sua autenticidade no <https://www.empresafacil.pr.gov.br>, com o código XSJVOSEX.



LEANDRO MARCOS RAYSEL BISCAIA  
Secretário Geral

Handwritten signatures in blue ink, including a large signature and smaller ones.



Estado do Paraná  
Secretaria de Estado da Fazenda  
Receita Estadual do Paraná



**Certidão Negativa**  
de Débitos Tributários e de Dívida Ativa Estadual  
Nº 027702072-69

Certidão fornecida para o CNPJ/MF: **02.527.103/0001-30**

Nome: **LOCALAR - EIRELI - ME**

Ressalvado o direito da Fazenda Pública Estadual inscrever e cobrar débitos ainda não registrados ou que venham a ser apurados, certificamos que, verificando os registros da Secretaria de Estado da Fazenda, constatamos não existir pendências em nome do contribuinte acima identificado, nesta data.

Obs.: Esta Certidão engloba todos os estabelecimentos da empresa e refere-se a débitos de natureza tributária e não tributária, bem como ao descumprimento de obrigações tributárias acessórias.

**Válida até 28/12/2022 - Fornecimento Gratuito**

A autenticidade desta certidão deverá ser confirmada via Internet  
[www.fazenda.pr.gov.br](http://www.fazenda.pr.gov.br)



**MUNICÍPIO DE LARANJEIRAS DO SUL**  
Estado do Paraná

Rua EXP. João Maria, nº 1020, esq. Av. Santos Dumont – Centro  
Cx. Postal 121 – 85.301-410 - CNPJ: 76.205.970/0001-95  
Fone: (42) 3635-8100 Fax: (42) 3635-8136  
<http://www.ls.pr.gov.br>



**SECRETARIA MUNICIPAL DE FAZENDA**

FISCALIZAÇÃO E TRIBUTAÇÃO MUNICIPAL

**CERTIDÃO NEGATIVA 3455/2022 DE DÉBITOS RELATIVOS AOS TRIBUTÁRIOS MUNICIPAIS E À DÍVIDA ATIVA MUNICIPAL**

DATA DA CONSULTA: 30/08/2022 NÚMERO DO LIVRO: 001/2022 NÚMERO DA PÁGINA: 3455/nrExercicio}

**CNPJ: 02.527.103/0001-30**

**RAZÃO SOCIAL: LOCALAR - EIRELI - ME**

**INSCRIÇÃO MUNICIPAL: 58271**

Fazenda Pública do Município de Laranjeiras do Sul - Paraná, pessoa jurídica de direito público interno, inscrita no CNPJ sob nº.76.205.970/0001-95, com sede na Rua Expedicionário João Maria, 1020, Centro, Caixa Postal 121, CEP 85.301-410, desta comarca, por intermédio da autoridade signatária ressalva o direito de inscrever e cobrar débitos ainda não registrados ou que venham a ser apurados. O presente certifica, que verificando os registros da Secretaria Municipal da Fazenda, constatamos não existir pendências em nome do contribuinte acima identificado, nesta data. Observamos que para CPF esta Certidão engloba pendências do próprio Cadastro de Pessoa Física ou pelas quais tenha sido responsabilizado e refere-se a débitos de natureza tributária e não tributária, bem como ao descumprimento de obrigações tributárias acessórias. E, ou, para CNPJ, esta Certidão engloba todos os estabelecimentos da empresa e refere-se a débitos de natureza tributária e não tributária, bem como ao descumprimento de obrigações tributárias acessórias.

**REQUERENTE: Matilde Bertuol Mesquita**

**FINALIDADE: CONCORRÊNCIA / LICITAÇÃO**

Certidão emitida com base na Lei 047, de 26/12/2001.

**EMITIDA ÀS 13:59:38 DE 30/08/2022**

**VÁLIDA ATÉ 28/11/2022**

**CÓDIGO DE CONTROLE DA AUTENTICAÇÃO: C2HJF2QE3J54XJ4USQ**

A aceitação desta Certidão está condicionada à verificação de sua autenticidade na internet, no endereço <http://portal.ls.pr.gov.br:7474/contribuinte/#/stmCertidao/validacaoCertidao>. Qualquer rasura ou emenda invalidará este documento. Emissor: << Equiplano Público Web >>

**02.527.103/0001-30**

**LOCALAR EIRELI-ME**

**Rua XV de Novembro 2448  
Centro**

**85 301-050 Laranjeiras do Sul - P**

Voltar

Imprimir

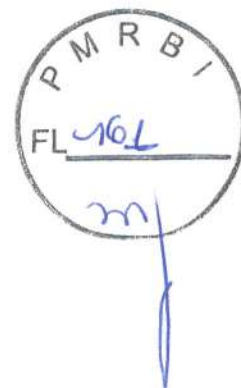
**CAIXA**  
CAIXA ECONÔMICA FEDERAL**Certificado de Regularidade do FGTS -  
CRF**

**Inscrição:** 02.527.103/0001-30  
**Razão Social:** LOCALAR EIRELI ME  
**Endereço:** R QUINZE DE NOVEMBRO 2448 / CENTRO / LARANJEIRAS DO SUL / PR / 85301-050

A Caixa Econômica Federal, no uso da atribuição que lhe confere o Art. 7, da Lei 8.036, de 11 de maio de 1990, certifica que, nesta data, a empresa acima identificada encontra-se em situação regular perante o Fundo de Garantia do Tempo de Serviço - FGTS.

O presente Certificado não servirá de prova contra cobrança de quaisquer débitos referentes a contribuições e/ou encargos devidos, decorrentes das obrigações com o FGTS.

**Validade:** 15/08/2022 a 13/09/2022

**Certificação Número:** 2022081503311900739412

Informação obtida em 30/08/2022 14:02:38

A utilização deste Certificado para os fins previstos em Lei esta condicionada a verificação de autenticidade no site da Caixa: [www.caixa.gov.br](http://www.caixa.gov.br)



MINISTÉRIO DA FAZENDA  
Secretaria da Receita Federal do Brasil  
Procuradoria-Geral da Fazenda Nacional

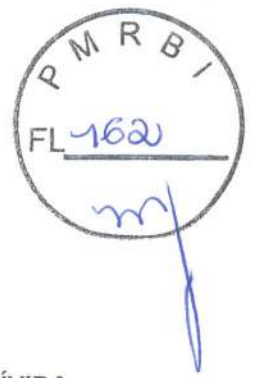

**CERTIDÃO NEGATIVA DE DÉBITOS RELATIVOS AOS TRIBUTOS FEDERAIS E À DÍVIDA ATIVA DA UNIÃO**

Nome: LOCALAR - EIRELI  
CNPJ: 02.527.103/0001-30

Ressalvado o direito de a Fazenda Nacional cobrar e inscrever quaisquer dívidas de responsabilidade do sujeito passivo acima identificado que vierem a ser apuradas, é certificado que não constam pendências em seu nome, relativas a créditos tributários administrados pela Secretaria da Receita Federal do Brasil (RFB) e a inscrições em Dívida Ativa da União (DAU) junto à Procuradoria-Geral da Fazenda Nacional (PGFN).

Esta certidão é válida para o estabelecimento matriz e suas filiais e, no caso de ente federativo, para todos os órgãos e fundos públicos da administração direta a ele vinculados. Refere-se à situação do sujeito passivo no âmbito da RFB e da PGFN e abrange inclusive as contribuições sociais previstas nas alíneas 'a' a 'd' do parágrafo único do art. 11 da Lei nº 8.212, de 24 de julho de 1991.

A aceitação desta certidão está condicionada à verificação de sua autenticidade na Internet, nos endereços <<http://rfb.gov.br>> ou <<http://www.pgfn.gov.br>>.

Certidão emitida gratuitamente com base na Portaria Conjunta RFB/PGFN nº 1.751, de 2/10/2014.

Emitida às 13:54:57 do dia 30/08/2022 <hora e data de Brasília>.

Válida até 26/02/2023.

Código de controle da certidão: **1386.A0B6.9BD5.653A**

Qualquer rasura ou emenda invalidará este documento.



PODER JUDICIÁRIO  
JUSTIÇA DO TRABALHO

Página 1 de 1

FL 163

## CERTIDÃO NEGATIVA DE DÉBITOS TRABALHISTAS

Nome: LOCALAR - EIRELI (MATRIZ E FILIAIS)

CNPJ: 02.527.103/0001-30

Certidão n°: 28470115/2022

Expedição: 30/08/2022, às 14:01:27

Validade: 26/02/2023 - 180 (cento e oitenta) dias, contados da data de sua expedição.

Certifica-se que LOCALAR - EIRELI (MATRIZ E FILIAIS), inscrito(a) no CNPJ sob o n° 02.527.103/0001-30, NÃO CONSTA como inadimplente no Banco Nacional de Devedores Trabalhistas.

Certidão emitida com base nos arts. 642-A e 883-A da Consolidação das Leis do Trabalho, acrescentados pelas Leis ns.º 12.440/2011 e 13.467/2017, e no Ato 01/2022 da CGJT, de 21 de janeiro de 2022. Os dados constantes desta Certidão são de responsabilidade dos Tribunais do Trabalho.

No caso de pessoa jurídica, a Certidão atesta a empresa em relação a todos os seus estabelecimentos, agências ou filiais.

A aceitação desta certidão condiciona-se à verificação de sua autenticidade no portal do Tribunal Superior do Trabalho na Internet (<http://www.tst.jus.br>).

Certidão emitida gratuitamente.

### INFORMAÇÃO IMPORTANTE

Do Banco Nacional de Devedores Trabalhistas constam os dados necessários à identificação das pessoas naturais e jurídicas inadimplentes perante a Justiça do Trabalho quanto às obrigações estabelecidas em sentença condenatória transitada em julgado ou em acordos judiciais trabalhistas, inclusive no concernente aos recolhimentos previdenciários, a honorários, a custas, a emolumentos ou a recolhimentos determinados em lei; ou decorrentes de execução de acordos firmados perante o Ministério Público do Trabalho, Comissão de Conciliação Prévia ou demais títulos que, por disposição legal, contiver força executiva.

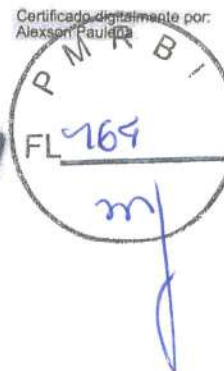

REPÚBLICA FEDERATIVA DO BRASIL  
ESTADO DO PARANÁ  
COMARCA DE LARANJEIRAS DO SUL

CARTORIO DISTRIBUIDOR CONTADOR E ANEXOS  
RUA BARAO DO DO RIO BRANCO 3040 - SAO FRANCISCO  
LARANJEIRAS DO SUL/PR - 85303130

TITULAR  
ZILMAR BURG  
JURAMENTADO  
ALEXSON PAULENA

### Certidão Negativa

Certifico, a pedido de parte interessada, que revendo os livros e arquivos de distribuição de FALÊNCIA, CONCORDATA OU RECUPERAÇÃO JUDICIAL, sob minha guarda neste cartório, verifiquei NÃO CONSTAR nenhum registro em andamento contra:

#### LOCALAR EIRELI ME

CNPJ 02.527.103/0001-30, no período compreendido entre a presente data e os últimos 20 anos que a antecedem.



LARANJEIRAS DO SUL/PR, 31 de Agosto de 2022, 10:34:07

*[Handwritten Signature]*  
ALEXSON PAULENA

*[Handwritten Signature]*

*[Large Handwritten Signature]*



Serviços de Escavação, Terraplanagem e Locação de Máquinas

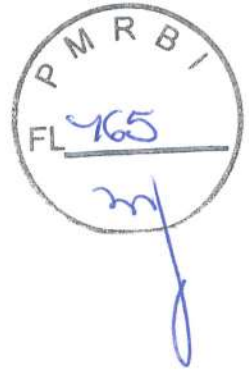

#### ANEXO IV

**Município de Rio Bonito do Iguaçu - Paraná**

**Licitação Modalidade: PREGÃO PRESENCIAL (SRP) Nº. 82/2022-PMRBI.**

**Objeto:** Registro de preços para a locação de máquinas e equipamentos.

#### **Declaração de Inexistência de Fato Superveniente Impeditivo da Habilitação, Idoneidade e Disponibilização de Documentos.**

A empresa, abaixo assinada, declara, sob as penas da lei, que:

- 1 - Até a presente data inexistem fatos impeditivos para sua habilitação no presente processo licitatório, ciente da obrigatoriedade de declarar, em havendo, ocorrências posteriores que o inabilite para participar de certames licitatórios.
- 2 - Os documentos que compõem o Edital foram colocados à disposição e tomou conhecimento de todas as informações, condições locais e grau de dificuldade da entrega.
- 3 - Não se encontra declarada inidônea para licitar ou contratar com órgãos da Administração Pública Federal, Estadual, Municipal e do Distrito Federal.

Laranjeiras do Sul, 03 de setembro de 2022.

  
**LOCALAR EIRELI- ME**

Arnaldo Chruscinski  
CPF 541.548.399-34  
Titular

**02.527.103/0001-30**

**LOCALAR EIRELI-ME**

Rua XV de Novembro 2448  
Centro

85.301-050 Laranjeiras do Sul - F

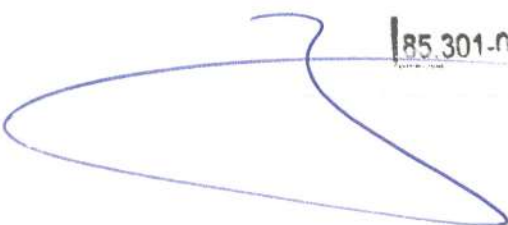
  
LOCALAR EIRELI ME – CNPJ 02.527.103/0001-30

Rua XV de Novembro, 2448 – Centro – CEP 85.301-050 – Fone 042 99958-0590

e-mail: arnaldocru@hotmail.com



Serviços de Escavação, Terraplanagem e Locação de Máquinas

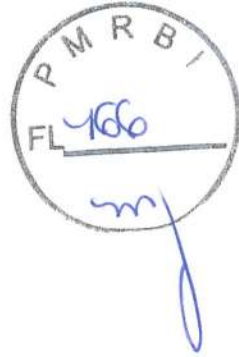

## ANEXO VI

**Município de Rio Bonito do Iguazu - Paraná**

**Licitação Modalidade: PREGÃO PRESENCIAL (SRP) Nº. 82/2022-PMRBI.**

**Objeto:** Registro de preços para a locação de máquinas e equipamentos.

## DECLARAÇÃO

A empresa, abaixo assinada, por seu representante legal, **DECLARA**, para fins do disposto no inciso V do art. 27 da Lei nº. 8.666, de 21 de junho de 1993, acrescido pela Lei nº. 9.854, de 27 de outubro de 1999, que não emprega menor de dezoito anos em trabalho noturno, perigoso ou insalubre e não emprega menor de dezesseis anos.

Laranjeiras do Sul, 03 de setembro de 2022.

  
**LOCALAR EIRELI- ME**

Arnaldo Chruscinski  
CPF 541.548.399-34  
Titular



**02.527.103/0001-30**

**LOCALAR EIRELI-ME**

Rua XV de Novembro 2448  
Centro

85.301-050 Laranjeiras do Sul -

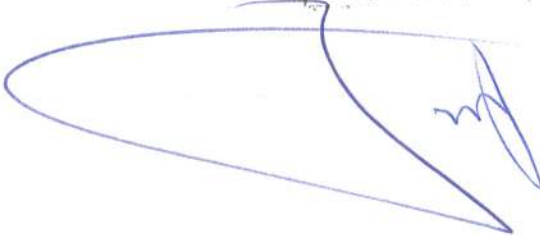

LOCALAR EIRELI ME – CNPJ 02.527.103/0001-30

Rua XV de Novembro, 2448 – Centro – CEP 85.301-050 – Fone 042 99958-0590

e-mail: arnaldocru@hotmail.com



Serviços de Escavação, Terraplanagem e Locação de Máquinas

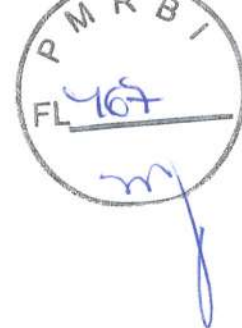

## ANEXO VIII

**Município de Rio Bonito do Iguaçu - Paraná**

**Licitação Modalidade: PREGÃO PRESENCIAL (SRP) N°. 82/2022-PMRBI.**

**Objeto:** Registro de preços para a locação de máquinas e equipamentos.

### DECLARAÇÃO DE PARENTESCO

Eu, ARNALDO CHRUSCINSKI, RG - 1.524.479-8, CPF - 541.548.399-34, DECLARO, para todos os efeitos legais, que por ser expressão fiel da verdade, firmo a presente Declaração, assumindo as consequências civis, penais e administrativas sobre eventual falsidade do que for relatado.

Que em seu quadro societário a LOCALAR EIRELI **NÃO** possui membro, cônjuge, companheiro ou parente em linha reta, colateral ou por afinidade, até o terceiro grau, inclusive, da autor idade nomeante ou de servidor do Município, investido em cargo de direção, chefia ou assessoramento, para o exercício de cargo em comissão.

Laranjeiras do Sul, 03 de setembro de 2022.

  
**LOCALAR EIRELI- ME**

Arnaldo Chruscinski

CPF 541.548.399-34

Titular



**02.527.103/0001-30**

**LOCALAR EIRELI-ME**

Rua XV de Novembro 2448  
Centro

85.301-050 Laranjeiras do Sul - P

LOCALAR EIRELI ME – CNPJ 02.527.103/0001-30

Rua XV de Novembro, 2448 – Centro – CEP 85.301-050 – Fone 042 99958-0590

e-mail: arnaldocru@hotmail.com

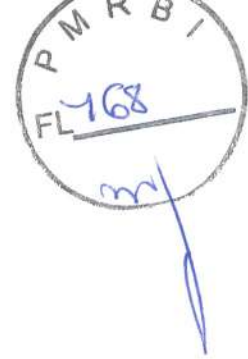

## ATESTADO DE CAPACIDADE TÉCNICA

Atestamos para os devidos fins e a quem interessar possa, que o profissional **EVERSON MESQUITA**, engenheiro civil, CREA PR – 16.289/D, responsável técnico pela empresa, **LOCALAR EIRELI ME, CNPJ nº 02.527.103/0001-30, CREA 58996**, realizou serviços de responsabilidade técnica sobre obra de infraestrutura para vias urbanas (pavimentação asfáltica, sistema de redes de águas pluviais, sinalização viária e execução) de conformidade com contrato celebrado em 13/09/2021 entre profissional e pessoa jurídica (Direito Privado) brasileira, **MARCOS LUIZ SCHINETSKI DO NASCIMENTO LTDA, CNPJ nº 26.312.473/0001-18**, conforme ART nº 1720221025280.

### Contratante:

Marcos Luiz Schinetski do Nascimento LTDA.;  
CNPJ: 26.312.473/0001-18  
Endereço: Rua Presidente John F. Kennedy, 827, Centro, Laranjeiras do Sul, CEP: 85.301-330  
Tipo de Contratante: Pessoa Jurídica (Direito Privado) brasileira

### Dados da Obra/Serviço

Endereço: Prolongamento da Rua Vereador João Chrusciak, S/N, Loteamento Coqueiral, Bairro Cristo Rei, CEP: 85.304-030, Laranjeiras do Sul/PR

Data de início: 13/09/2021

Data de término: 28/02/2022

Coordenadas Geográficas: -25,402036 x -52,400009

Finalidade: Infra-estrutura

Proprietário: Marcos Luiz Schinetski do Nascimento LTDA;  
CNPJ: 26.312.473/0001-18

### Anotação de responsabilidade técnica:

1720221025280

### Atividade Técnica:

(Execução de obra)

de infraestrutura para vias urbanas – 10.310,29m<sup>2</sup>;

de pavimentação asfáltica para vias urbanas – 1.575,00ton

de sistema de redes de águas pluviais – 819,00m

de sinalização viária – 10.310,29m<sup>2</sup>

### Observações:

Infraestrutura do Loteamento Coqueiral – área 39.223,46m<sup>2</sup>  
DECRETO Nº 038/2016 de 06/06/2016

Atestamos para fins de acervo técnico do profissional que todos os serviços foram corretamente realizados, tendo sido cumpridas todas as exigências quanto à prazos e qualidade técnica nada havendo que desabone a conduta do profissional, com relação a serviços prestados.

Laranjeiras do Sul, 10 de março de 2.022.

**MARCOS LUIZ SCHINETSKI DO NASCIMENTO LTDA.**

CNPJ: 26.312.473/0001-18



Roberto José Kwapis  
Oficial Administrativo  
Decreto 674/1999



**1. Responsável Técnico**

**EVERSON MESQUITA**

Título profissional:

**ENGENHEIRO CIVIL**

Empresa Contratada: **LOCALAR EIRELI ME**

RNP: 1701226472

Carteira: PR-16289/D

Registro/Visto: 58996

**2. Dados do Contrato**

Contratante: **MARCOS LUIZ SCHINETSKI DO NASCIMENTO LTDA**

CNPJ: 26.312.473/0001-18

R PRESIDENTE JOHN F. KENNEDY, 827

CENTRO - LARANJEIRAS DO SUL/PR 85301-330

Contrato: (Sem número)

Celebrado em: 13/09/2021

Valor: R\$ 390.000,00

Tipo de contratante: Pessoa Jurídica (Direito Privado) brasileira

**3. Dados da Obra/Serviço**

PROLONGAMENTO DA R VEREADOR JOAO CHRUSCIAK, S/Nº

LOTEAMENTO COQUEIRAL CRISTO REI - LARANJEIRAS DO SUL/PR 85304-030

Data de Início: 13/09/2021

Previsão de término: 28/02/2022

Coordenadas Geográficas: -25,402036 x -52,400009

Finalidade: Infra-estrutura

Proprietário: **MARCOS LUIZ SCHINETSKI DO NASCIMENTO LTDA**

CNPJ: 26.312.473/0001-18

**4. Atividade Técnica**

	Quantidade	Unidade
[Execução de obra] de infraestrutura para vias urbanas	10310,29	M2
[Execução de obra] de pavimentação asfáltica para vias urbanas	1575,00	TON
[Execução de obra] de sistema de redes de águas pluviais	819,00	METRO
[Execução de obra] de sinalização viária	10310,29	M2

Após a conclusão das atividades técnicas o profissional deverá proceder a baixa desta ART

**5. Observações**

Infraestrutura do Loteamento Coqueiral - área de 39.223,46 m² DECRETO Nº 038/2016 de 06/06/2016

**7. Assinaturas**

Declaro serem verdadeiras as informações acima

Local \_\_\_\_\_, 26 de fevereiro de 2022

Local

data

EVERSON MESQUITA - CPF: 597.977.209-00

MARCOS LUIZ SCHINETSKI DO NASCIMENTO LTDA - CNPJ: 26.312.473/0001-18

**8. Informações**

- A ART é válida somente quando quitada, conforme informações no rodapé deste formulário ou conferência no site [www.crea-pr.org.br](http://www.crea-pr.org.br).

- A autenticidade deste documento pode ser verificada no site [www.crea-pr.org.br](http://www.crea-pr.org.br) ou [www.confex.org.br](http://www.confex.org.br)

- A guarda da via assinada da ART será de responsabilidade do profissional e do contratante com o objetivo de documentar o vínculo contratual.

Acesso nosso site [www.crea-pr.org.br](http://www.crea-pr.org.br)

Central de atendimento: 0800 041 0067



**CREA-PR**  
Conselho Regional de Engenharia e Agronomia do Paraná

Valor da ART: R\$ 88,78

Registrada em : 26/02/2022

Valor Pago: R\$ 88,78

Nosso número: 2410101720221025280

*[Handwritten signatures and marks]*



REPÚBLICA FEDERATIVA DO BRASIL

CADASTRO NACIONAL DA PESSOA JURÍDICA

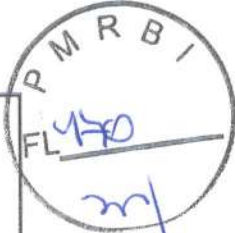

NÚMERO DE INSCRIÇÃO 26.312.473/0001-18 MATRIZ	COMPROVANTE DE INSCRIÇÃO E DE SITUAÇÃO CADASTRAL	DATA DE ABERTURA 07/10/2016
---	---	--------------------------------

NOME EMPRESARIAL  
**MARCOS LUIZ SCHINETSKI DO NASCIMENTO LTDA**

TÍTULO DO ESTABELECIMENTO (NOME DE FANTASIA) *****	PORTE <b>ME</b>
---	--------------------

CÓDIGO E DESCRIÇÃO DA ATIVIDADE ECONÔMICA PRINCIPAL  
**68.10-2-03 - Loteamento de imóveis próprios**

CÓDIGO E DESCRIÇÃO DAS ATIVIDADES ECONÔMICAS SECUNDÁRIAS  
**68.10-2-01 - Compra e venda de imóveis próprios**

CÓDIGO E DESCRIÇÃO DA NATUREZA JURÍDICA  
**206-2 - Sociedade Empresária Limitada**

LOGRADOURO <b>R PRESIDENTE JOHN F. KENNEDY</b>	NÚMERO <b>827</b>	COMPLEMENTO *****
---	----------------------	----------------------

CEP <b>85.301-330</b>	BAIRRO/DISTRITO <b>CENTRO</b>	MUNICÍPIO <b>LARANJEIRAS DO SUL</b>	UF <b>PR</b>
--------------------------	----------------------------------	--	-----------------

ENDEREÇO ELETRÔNICO	TELEFONE <b>(42) 3635-1439</b>
---------------------	-----------------------------------

ENTE FEDERATIVO RESPONSÁVEL (EFR)  
\*\*\*\*\*

SITUAÇÃO CADASTRAL <b>ATIVA</b>	DATA DA SITUAÇÃO CADASTRAL <b>07/10/2016</b>
------------------------------------	---

MOTIVO DE SITUAÇÃO CADASTRAL

SITUAÇÃO ESPECIAL *****	DATA DA SITUAÇÃO ESPECIAL *****
----------------------------	------------------------------------

Aprovado pela Instrução Normativa RFB nº 1.863, de 27 de dezembro de 2018.

Emitido no dia 17/02/2022 às 16:47:51 (data e hora de Brasília).

Página: 1/1

P M R B I  
FL 171  
mj

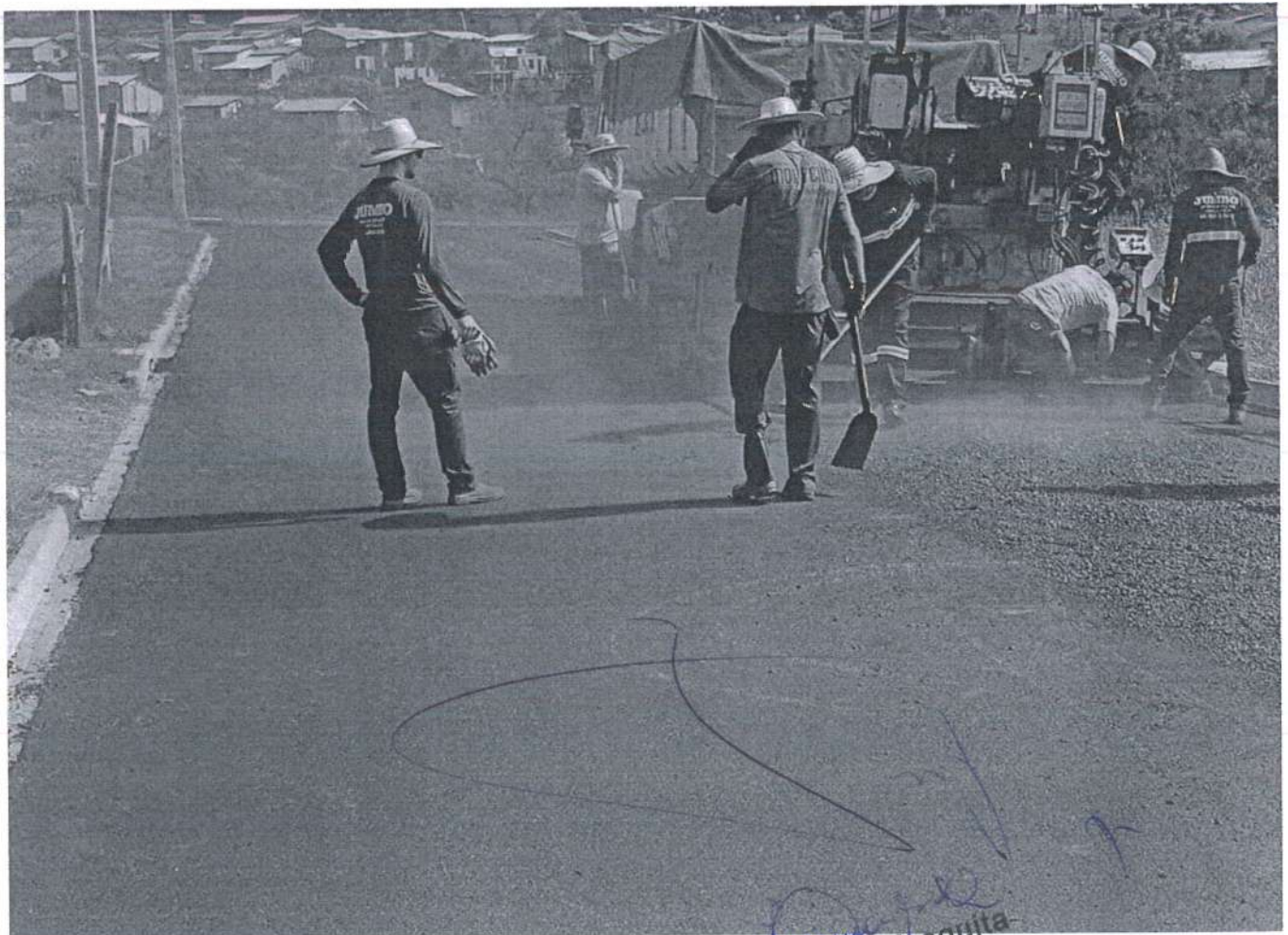
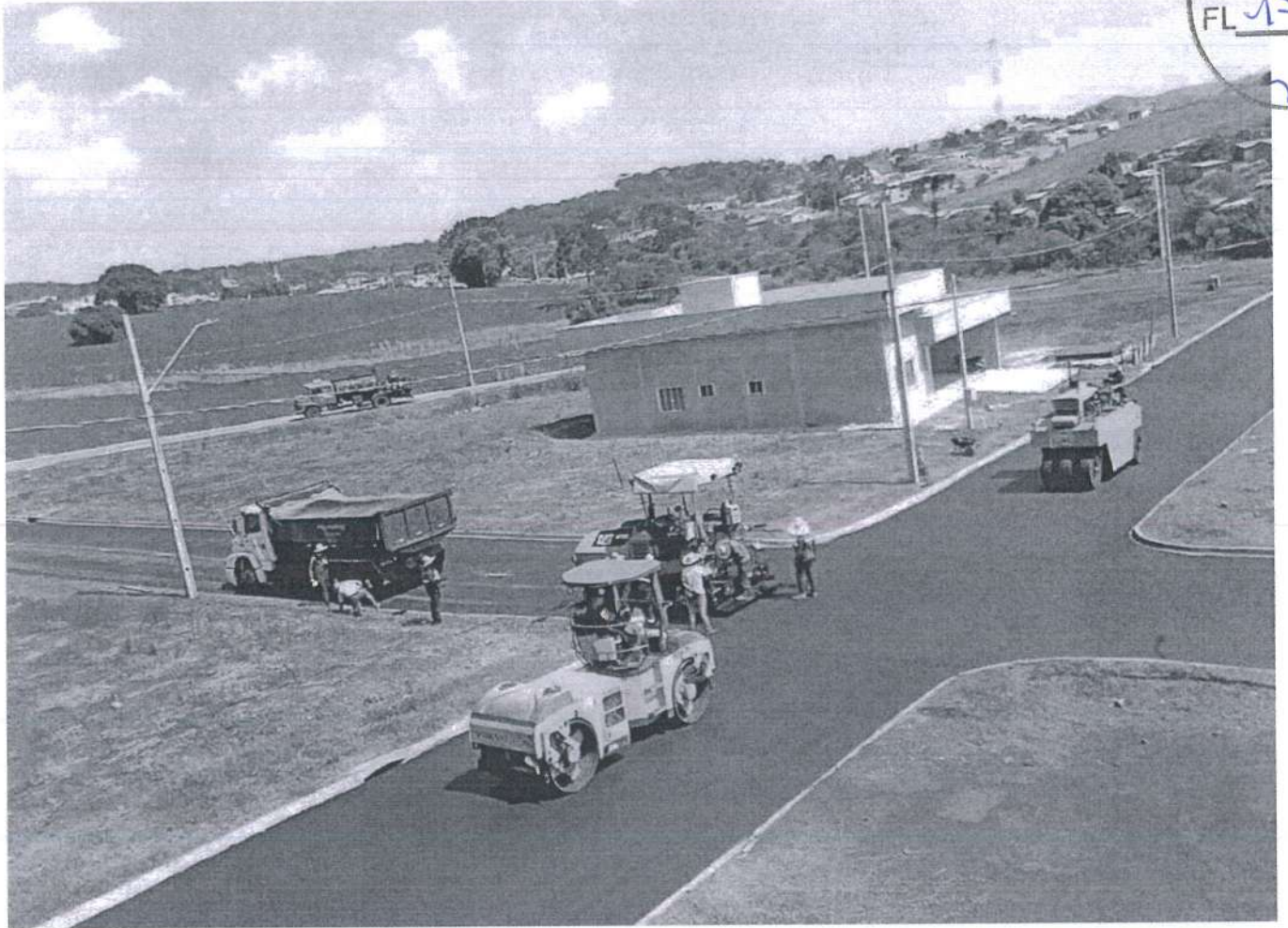

Everson Mesquita  
Eng. Civil  
CREA-PR 16.289/D

P M R B I  
172



Everson Mesquita  
Eng. Civil  
CREA-PR 16.289/D

P M R B I  
173  
FL  
m

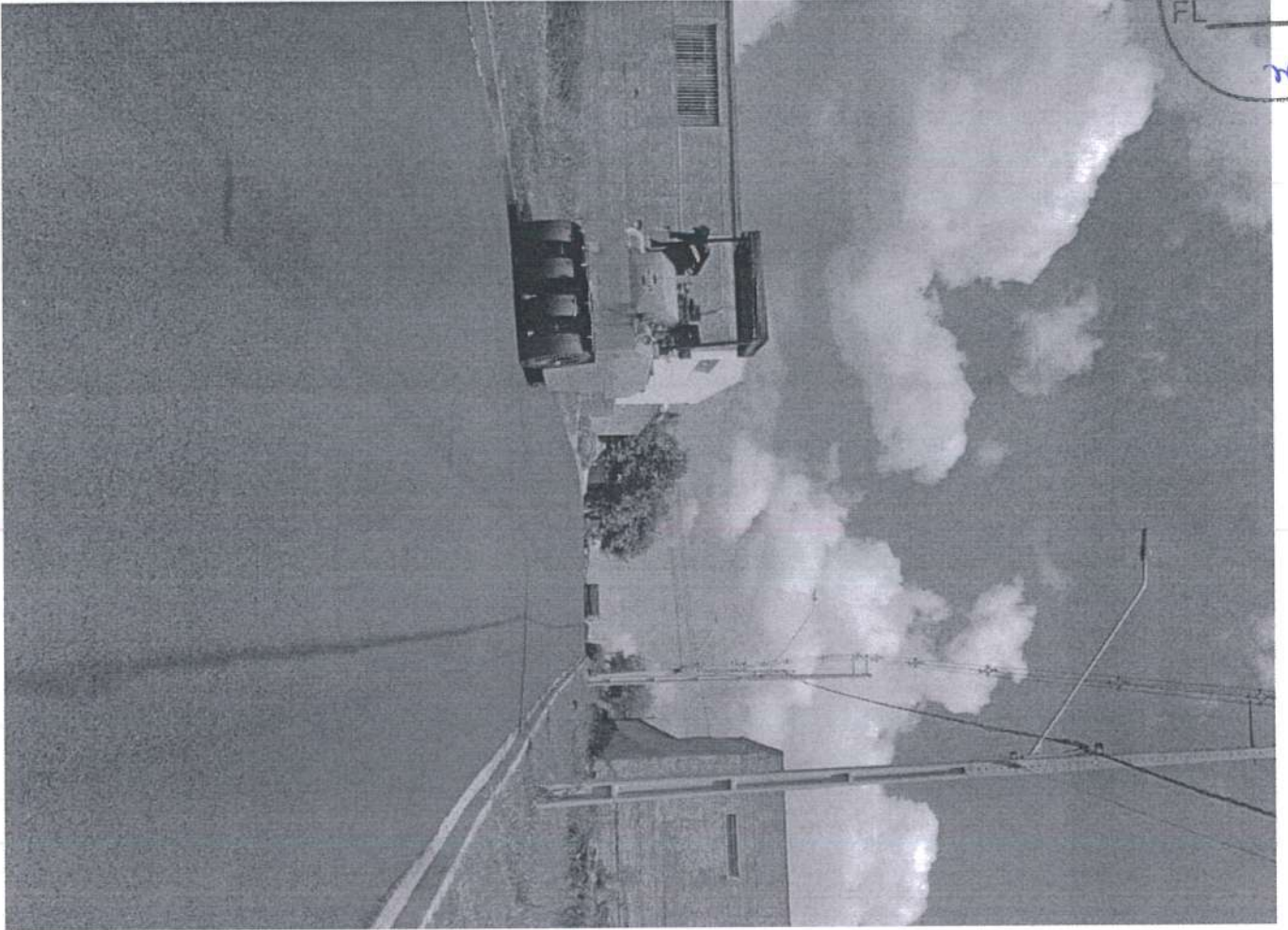

*Everson Mesquita*  
Everson Mesquita  
Eng. Civil  
CREA-PR 16.289/D

*[Large handwritten signature]*  
*RM*

PRMARB  
about:br  
FL 174  
m

RECEBEMOS DE DE AMORIM CONSTRUTORA DE OBRAS LTDA OS PRODUTOS/SERVIÇOS CONSTANTES DA NOTA FISCAL INDICADA AO LADO		Nº 000.006.015
DATA DE RECEBIMENTO	IDENTIFICAÇÃO E ASSINATURA DO RECEBEDOR	SÉRIE: 1

 <b>DE AMORIM CONSTRUTORA DE OBRAS LTDA</b> RUA PADRE JOÃO RZEMELKA, 136 - SEDE MATRIZ - C/C, Curitiba, PR - CEP: 81280120 - Fone/Fax: 4133732155	<b>DANFE</b> Documento Auxiliar da Nota Fiscal Eletrônica 0 - Entrada 1 - Saída <b>1</b> Nº 000.006.015 SÉRIE: 1 Página 1 de 1	<b>CONTROLE DO FISCO</b>  CHAVE DE ACESSO 4121 0877 5774 1900 0135 5500 1000 0060 1519 3000 5104 Consulta de autenticidade no portal nacional da NF-e www.nfe.fazenda.gov.br/portal ou no site da Sefaz Autorizadora PROTOCOLO DE AUTORIZAÇÃO DE USO 141210190333461 - 31/08/2021 19:41
	NATUREZA DA OPERAÇÃO Venda de ativo imobilizado usado INSCRIÇÃO ESTADUAL 1018945092 INSCRIÇÃO ESTADUAL DO SUBST. TRIB. CNPJ / CPF 77.577.419/0001-35	

DESTINATÁRIO/REMETENTE		CNPJ/CPF	DATA DA EMISSÃO
NOME RAZÃO SOCIAL LOCALAR - EIRELI - ME		02.527.103/0001-30	31/08/2021
ENDEREÇO	BAIRRO/DISTRITO	CEP	DATA DE ENTRADA SAÍDA
RUA QUINZE DE NOVEMBRO, 2448 -	CENTRO	83301-050	
MUNICÍPIO	UF	INSCRIÇÃO ESTADUAL	HORA DE ENTRADA SAÍDA
Laranjeiras do Sul	PR	9068287747	

FATURA  
/ Num.: 01 / V. Orig.: 135.000,00 / V. Desc.: 0,00 / V. Liq.: 135.000,00

CÁLCULO DO IMPOSTO		BASE DE CÁLCULO DO ICMS		VALOR DO ICMS	BASE DE CÁLCULO DO ICMS ST	VALOR DO ICMS ST	VALOR TOTAL DOS PRODUTOS
		0,00	0,00	0,00	0,00	0,00	135.000,00
VALOR DO FRETE	VALOR DO SEGURO	DESCONTO	OUTRAS DESPESAS ACESSÓRIAS	VALOR DO IPI	VALOR TOTAL DA NOTA		
0,00	0,00	0,00	0,00	0,00	135.000,00		

TRANSPORTADOR/VOLUMES TRANSPORTADOS		RAZÃO SOCIAL		FRETE POR CONTA	CÓDIGO ANTT	PLACA DO VEÍCULO	UF	CNPJ/CPF
				1-Destinatário (FOB)				
		ENDEREÇO		MUNICÍPIO		UF		
						INSCRIÇÃO ESTADUAL		
QUANTIDADE	ESPECIE	MARCA	NUMERAÇÃO	PESO BRUTO	PESO LÍQUIDO			

DADOS DO PRODUTO/SERVIÇO													
CÓDIGO	DESCRIÇÃO DO PRODUTO/SERVIÇO	NCM/EN	CST	CFOP	UNID.	QTD.	VLR. UNIT.	VLR. TOTAL	BC ICMS	VLR. ICMS	VLR. IPI	ALIQ. ICMS	ALIQ. IPI
0001 - RCVA 25	ROLO COMPACTADOR DUPLO TANDEM DD70HF MARCA VOLVO, SERIE VCE00E7GLOS275667, ANO 2011 COR AMARELO	84791090	040	5551	EQ	1,0000	135.000,0000	135.000,00					

CONTINUAÇÃO - INFORMAÇÕES COMPLEMENTARES  
 MENTO ETC: Condições de pagamento: R\$135.000,00 avista crédito no Bco237 Ag 6349 C.C 1976-3 De Amorim. A quitação do BEM dará mediante a comprovação do crédito nos dados bancários informado do vendedor.

*Handwritten:*  
 Bndesu  
 CNPJ de Amorim  
 77.577.419/0001-35

**Compra MONTINA**

CÁLCULO DO ISSQN	INSCRIÇÃO MUNICIPAL	VALOR TOTAL DOS SERVIÇOS	BASE DE CÁLCULO DO ISSQN	VALOR DO ISSQN
------------------	---------------------	--------------------------	--------------------------	----------------

DADOS ADICIONAIS	INFORMAÇÕES COMPLEMENTARES	RESERVADO AO FISCO
	Informações Adicionais de Interesse do Fisco: CONDIÇÕES DA VENDA DO BEM DO ATIVO IMOBILIZADO USADO NO ESTADO QUE SE ENCONTRA SEM GARANTIA, O QUAL FOI TESTADO E APROVADO PELO COMISSARIADO, NÃO TENDO DIREITO DE DEVOLVER OU RECLAMAR A QUALQUER INSTÂNCIA SOBRE A PARTE VENDEDORA DO BEM E DOS SEUS COMPONENTES. "NÃO INCIDÊNCIA DE ICMS CONFORME ARTIGO 79, INCISO I LETRA "M" DO RCT E 4852/97", OUTRAS CONDIÇÕES SOBRE O PAGA	02.527.103/0001-30 LOCALAR EIRELI-ME Rua XV de Novembro 2448 Centro 85 301-050 Laranjeiras do Sul - P



**GUILHERME ROSSI** - Leiloeiro oficial  
 JUCESP nº 947 - CPF 369.297.288-10  
 Avenida Fagundes Filho, 191, Edif. Houston - 4º Andar, Vila Monte Alegre  
 CEP: 04304-010, São Paulo - SP  
 Fone: (11)2359-9625 / (11)5594-7785  
 www.leilaoonline.net

NOTA DE VENDA EM LEILÃO Nº

00002690



2ª VIA - ARREMATANTE/RETIRADA

Data do leilão:  
21/10/2021

Comitente:  
RANIERI MIL MÁQUINAS - COMÉRCIO E LOCAÇÃO DE

Data de emissão:  
22/10/2021

Local:  
EQUIPAMENTOS PESADOS LTDA  
 AVENIDA FAGUNDES FILHO, 191, ED. HOUSTON - 4º ANDAR, VILA MONTE ALEGRE  
 CEP: 04304-010, SÃO PAULO - SP

Nome/Razão social:  
LOCALAR - EIRELI - ME

CPF/CNPJ:  
02.527.103/0001-30

RG/IE:  
90682877-47

Endereço:  
RUA QUINZE DE NOVEMBRO, 2448, CENTRO  
 CEP: 85301-050, LARANJEIRAS DO SUL - PR

LOTE Nº	DESCRIÇÃO DO BEM	VALOR R\$
28	[ VÍDEOS ] ROLO COMPACTADOR MULLER. MOD. AP26. ANO 1998 Especificações <a href="#">Clique aqui e veja o Video 1</a> <a href="#">Clique aqui e veja o Video 2</a>	87.750,00

**02.527.103/0001-30**  
**LOCALAR EIRELI-ME**  
 Rua XV de Novembro 2448  
 Centro  
 85 301-050 Laranjeiras do Sul - PR

AS MERCADORIAS SÃO VENDIDAS NO ESTADO EM QUE SE ENCONTRAM. UMA VEZ VENDIDA (BATIDO O MARTELO), NÃO SE ACEITAM RECLAMAÇÕES

CHAVE DE SEGURANÇA: 18816AABBC209119  
 PARA VERIFICAR A CHAVE DE SEGURANÇA ACIMA ACESSE  
[www.leilaoonline.net/valida-nota](http://www.leilaoonline.net/valida-nota)

Valor lotes: R\$ 87.750,00  
 Comissão (5%): R\$ 4.387,50  
 Desp. org.: R\$ 3.000,00  
**TOTAL: R\$ 95.137,50**

Observações:

Favor agendar a retirada:  
 Fernanda - (19) 9 9925-0254

O ARREMATANTE ACIMA DECLARA CONHECER AS CONDIÇÕES DE VENDA DO LEILÃO, AS QUAIS ACEITA EM TODOS OS SEUS TERMOS

02.527.103/0001-30

PR  
FL 176  
my

CATEGORIA  
**ALUGUEL**

**LOCALAR EIRELI-ME**

CAPACIDADE

Rua XV de Novembro 2443  
Centro

**6.6**

POTÊNCIA/CILINDRADA

**145CV/\*\*\*\***

85.304.050 Laranjeiras do Sul

PESO BRUTO TOTAL

**13.0**

MOTOR

**34494010546876**

CMT

**21.65**

EIXOS

**\***

LOTAÇÃO

**00P**

CARROCERIA

**TANQUE/CABINE ESTENDIDA**

NOME

**LOCALAR EIRELI ME**

CPF / CNPJ

**02.527.103/0001-30**

LOCAL

**LARANJEIRAS DO SUL PR**

DATA

**22/12/2021**

ASSINADO DIGITALMENTE PELO DETRAN

DADOS DO SEGURO DPVAT

CAT. TARIF

\*

DATA DE QUITAÇÃO

\*

PAGAMENTO

COTA ÚNICA

PARCELADO

REPASSE OBRIGATÓRIO AO  
FUNDO NACIONAL DE SAÚDE (R\$)

\*

CUSTO DO  
BILHETE (R\$)

\*

CUSTO EFETIVO  
DO SEGURO (R\$)

\*

REPASSE OBRIGATÓRIO AO  
DEPARTAMENTO NACIONAL DE  
TRÂNSITO (R\$)

\*

VALOR DO IOF (R\$)

\*

VALOR TOTAL A SER PAGO  
PELO SEGURADO (R\$)

\*

INFORMAÇÕES DO SEGURO DPVAT

*[Handwritten signature]*

*[Handwritten initials]*

verifique este QRcode com o app Vio

DETRAN- PR

CERTIFICADO DE REGISTRO E LICENCIAMENTO DE VEÍCULO - DIGITAL

CÓDIGO RENAVAL

00578167581

PLACA

IDK2A45

EXERCÍCIO

2021

ANO FABRICAÇÃO

1981

ANO MODELO

1981

NÚMERO DO CEN

213318189723



Valide este QRCode com app Vio

CÓDIGO DE SEGURANÇA DO CLA

67068461744

CAT

\*\*\*

MARCA / MODELO / VERSÃO

M. BENZ/L 1313 TOPLINE CE

ESPÉCIE / TIPO

CARGA CAMINHAO

PLACA ANTERIOR / UF

\*\*\*\*\*/\*\*

CHASSI

34500312569042

COR PREDOMINANTE

AZUL

COMBUSTÍVEL

DIESEL

OBSERVAÇÕES DO VEÍCULO

VEÍCULO ALT VISUALMENTE

02.527.103/0001-30

LOCALAR EIRELI-ME

Rua XV de Novembro 2448  
Centro

85 301-050 Iaraqueiras do Sul -

CATEGORIA  
ALUG

POTÊNCIA  
1450

MOTOR  
3449

CARROÇA  
TANQUE

NOME  
LOCAL

LOCAL  
LARANJEIRAS

DADOS DE

CAT. TARIF  
\*

REPASSE OE  
FUNDO NAC  
\*

REPASSE OBI  
DEPARTAME  
TRANSITO (R  
\*

INFORMAÇÃO

Quatro Barras, 31 de agosto de 2021.

DECLARAÇÃO DE VENDA DO ATIVO

Declaramos que a CONSTRUFERRI SANEAMENTO E TERRAPLANAGEM LTDA, CNPJ 02.113.704/0001-04, endereço Avenida São Sebastião, 3150, Bairro Borda do Campo - Quatro Barras/PR, CEP: 83.425-000, não emite notas fiscais de operações de movimentação de mercadorias e bens, pois não é inscrita no Cadastro de Contribuintes da Secretaria Estadual do Paraná, e declaramos também que a CONSTRUFERRI SANEAMENTO E TERRAPLANAGEM LTDA, transfere a propriedade do equipamento PAVIMENTADORA DE ASFALTO, Marca CATERPILLAR, Modelo AP300, Ano 2010, Número de identificação CATAP300JB2Y00243, pelo valor de R\$ 200.000,00 (Duzentos mil reais), para LOCALAR - EIRELI, CNPJ nº 02.527.103/0001-30, situada na Rua Quinze de Novembro, nº 2448 - Centro - Laranjeiras do Sul - PR, CEP 85.301-050.

E por esta expressão da verdade, firmamos a presente.

MARIANA FERRI Assinado de forma digital  
por MARIANA FERRI  
MANSAN:08494  
483951 MANSAN:08494483951  
Dados: 2021.09.03 08:40:29  
-03'00'

Mariana Ferri Mansan  
CPF: 084.944.839-51  
Construferrri Saneamento e Terraplanagem Ltda  
CNPJ: 02.113.704/0001-04

REGINALDO CEZAR Assinado de forma digital  
por REGINALDO CEZAR  
BUENO:496506969  
20 BUENO:49650696920  
Dados: 2021.08.31  
16:36:33 -03'00'

Contador  
GRC/PR 028.205/O-7

02.527.103/0001-30  
LOCALAR EIRELI-ME  
Rua XV de Novembro 2448  
Centro  
85.301-050 Laranjeiras do Sul - PR

FL 179



**MUNICÍPIO DE LARANJEIRAS DO SUL**  
 Secretaria Municipal da Fazenda  
**NOTA FISCAL DE SERVIÇOS ELETRÔNICA - NFS-e**  
 www.esnfs.com.br

Número da Nota: 547  
 Data e Hora da Emissão: 29/07/2022 11:32:18  
 Operador Emissor: LOCALAR E. M.

**PRESTADOR DE SERVIÇOS**

CPF/CNPJ: 02527103000130 I.E.: ISENTO I.M.: 58271 Telefone: (46) 3536-  
 Nome/Razão: LOCALAR - EIRELI - ME  
 Endereço: Rua XV de Novembro, 2448 - Centro - 85301050  
 Município: Laranjeiras do Sul UF: PR e-Mail:

**TOMADOR DE SERVIÇOS**

CPF/CNPJ: 76205970000195 I.E.: ISENTA I.M.: 53210  
 Nome/Razão: MUNICIPIO DE LARANJEIRAS DO SUL - PREFEITURA MUNICIPAL  
 Endereço: RUA EXP JOAO MARIA ESQ AV SANTOS DUMONT, 1020 - EDIFICIO - Centro - 85301410  
 Município: Laranjeiras do Sul UF: PR e-Mail:

Cód.	Discriminação	Val.Serviço	Dedução	Base Cál.	Aliq.	ISS
7.02	PRIMEIRA MEDIÇÃO DA OBRA DE RECAPEAMENTO ASFALTICO SOBRE PEDRAS POLIEDRICAS CONTRATO DE REPASSE NR 917249/2021/MDR/CAIXA OBJETO: RECAPEAMENTO SOBRE PEDRAS POLIEDRICAS - RUA BARAO DO RIO BRANCO CONTRATO ADMINISTRATIVO NR 061/2022. TOMADA DE PREÇOS NR 003/2022 - PMLS MATRICULA CNO NR 90.011.25571/72 MATERIAL 90% MAO DE OBRA 10%  CONTA PARA DEPOSITO BANCO SICOOB (756) AG 4370 C/C 27507-7  DEDUÇÃO ISS SOMENTE NA MAO DE OBRA  Dedução: CONFORME INSTRUÇÃO NORMATIVA 971/2009	193.776,45	174.398,80	19.377,65	5,00	968,88

Total Serviços (R\$)	193.776,45					
Total ISS (R\$)	968,88					
Retenções (R\$)	COFINS	ISS (5,00)	PIS	IRRF	CSLL	INSS
	0,00	968,88	0,00	0,00	0,00	0,00
Total Líquido (R\$)	192.807,57					

**OUTRAS INFORMAÇÕES**

Esta NFS-e foi emitida com respaldo na Lei 025/2014 e Decreto 041/2014.  
 A tributação desta NFS-e está definida como: Tributado no município.  
 O ISS desta NFS-e será RETIDO pelo Tomador do Serviço.  
 Prestador de serviços optante pelo Simples Nacional.

**DISCRIMINAÇÃO DE IMPOSTOS**

PROCON (42) 3635 1231 / Secretaria da Fazenda (42) 36351231 / Auditor Tributário (42) 36358106

Autenticidade: C06603B3.5567A1F1.D1858764.4A1A4DCE (verificada em 29/07/2022 às 11:32:35)

Equiplano - NFS-e 500.2005u



Handwritten signatures and initials in blue ink.



**MUNICÍPIO DE LARANJEIRAS DO SUL**  
 Secretaria Municipal da Fazenda  
**NOTA FISCAL DE SERVIÇOS ELETRÔNICA - NFS-e**  
 www.esnfs.com.br

Número da Nota: **559**  
 Data e Hora da Emissão: **31/08/2022 18:30:09**  
 Operador Emissor:  
 LOCALAR E. M.



**PRESTADOR DE SERVIÇOS**

CPF/CNPJ: **02527103000130** I.E.: **ISENTO** I.M.: **58271** Telefone: **(46) 3536-**  
 Nome/Razão: **LOCALAR - EIRELI - ME**  
 Endereço: **Rua XV de Novembro, 2448 - Centro - 85301050**  
 Município: **Laranjeiras do Sul** UF: **PR** e-Mail:

**TOMADOR DE SERVIÇOS**

CPF/CNPJ: **76205970000195** I.E.: **ISENTO** I.M.: **53210**  
 Nome/Razão: **MUNICÍPIO DE LARANJEIRAS DO SUL - PREFEITURA MUNICIPAL**  
 Endereço: **RUA EXP JOAO MARIA ESQ AV SANTOS DUMONT, 1020 - EDIFICIO - Centro - 85301410**  
 Município: **Laranjeiras do Sul** UF: **PR** e-Mail:

Cód.	Discriminação	Val.Serviço	Dedução	Base Cál.	Aliq.	ISS
7.02	PRIMEIRA MEDIÇÃO DA OBRA DE RECAPEAMENTO ASFALTICO SOBRE PEDRAS POLIEDRICAS CONTRATO DE REPASSE NR 925000/2021-/MDR/CAIXA OBJETO: RECAPEAMENTO SOBRE PEDRAS POLIEDRICAS - EM RUAS DO MUNICÍPIO (ANTÔNIO TOME DE FREITAS E PEDRO DOMINGOS PASSARIM). CONTRATO ADMINISTRATIVO NR 062/2022. TOMADA DE PREÇOS NR 004/2022 - PMLS MATRICULA CNO NR 90.011.81.882/73 MATERIAL 90% MAO DE OBRA 10%  CONTA PARA DEPOSITO BANCO SICOOB (756) AG 4370 C/C 27507-7  DEDUÇÃO ISS SOMENTE NA MAO DE OBRA  Dedução: CONFORME INSTRUÇÃO NORMATIVA 971/2009	193.881,87	174.493,62	19.388,25	5,00	969,41

Total Serviços (R\$) **193.881,87**

Total ISS (R\$) **969,41**

Retenções (R\$)	COFINS	ISS (0,00)	PIS	IRRF	CSLL	INSS
	0,00	0,00	0,00	0,00	0,00	0,00

Total Líquido (R\$) **193.881,87**

**OUTRAS INFORMAÇÕES**

Esta NFS-e foi emitida com respaldo na Lei 025/2014 e Decreto 041/2014.  
 A tributação desta NFS-e está definida como: Tributado no município.  
 Prestador de serviços optante pelo Simples Nacional.

**DISCRIMINAÇÃO DE IMPOSTOS**

PROCON (42) 3635 1231 / Secretaria da Fazenda (42) 3635 1234 / Auditor Tributário (42) 3635 8106

Autenticidade: B11D243F.8019B7A0.494C2C38.2E090E71 (verificada em 31/08/2022 às 18:30:39)

Equiplano - NFS-e 500.2005u

