

1 FRONTAL  
1 : 75

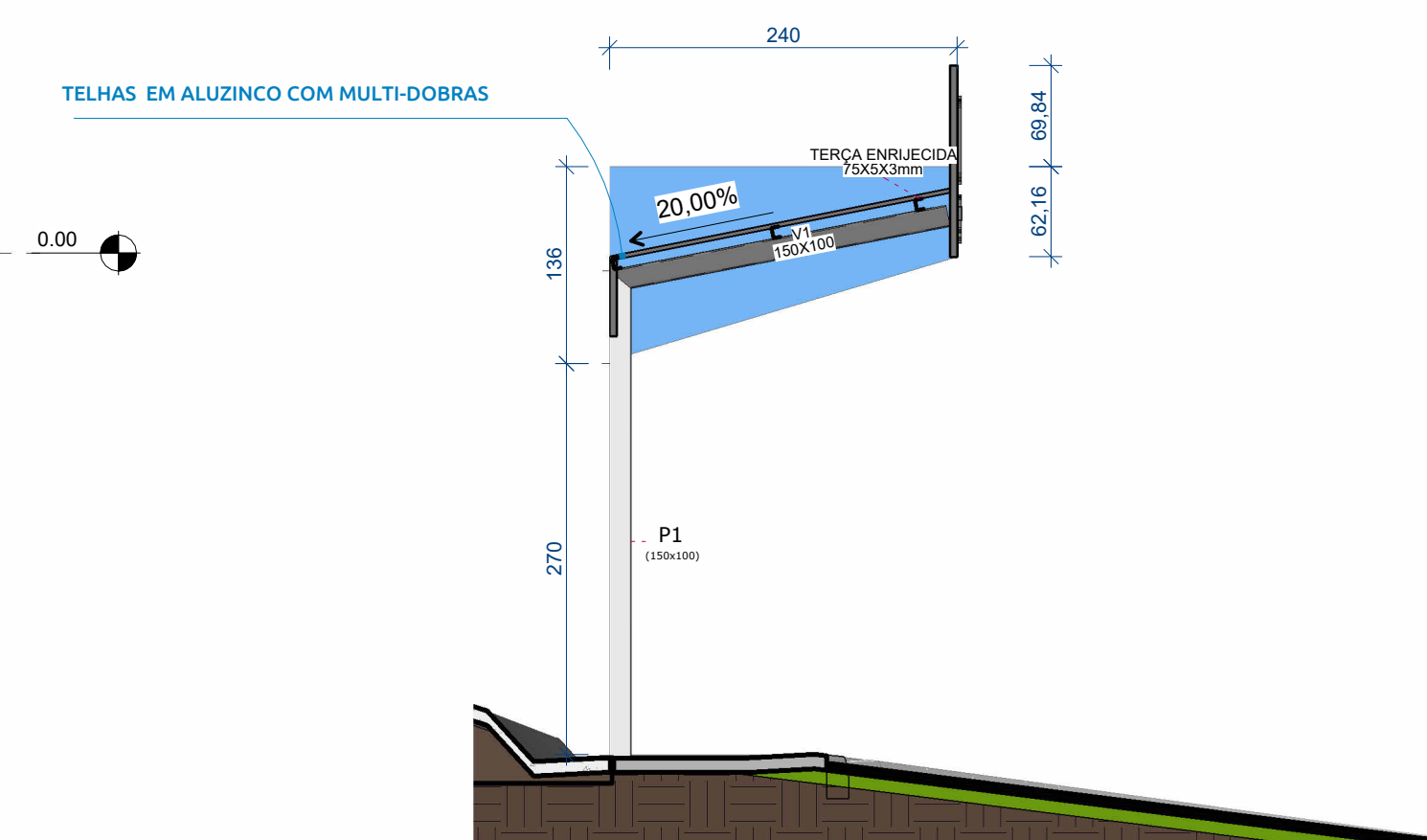

2 Corte cobertura calçada  
1 : 50



5 COBERTURA PONTO  
1 : 75

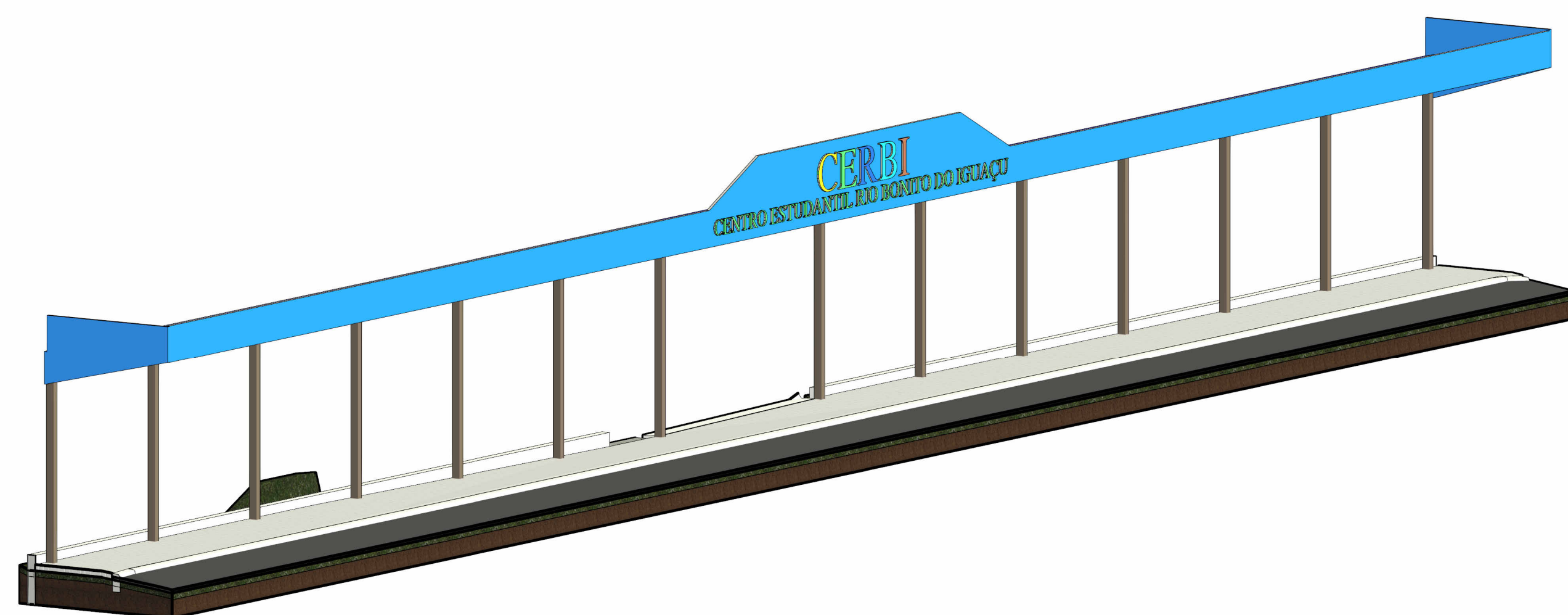

3 PONTO DE ÔNIBUS

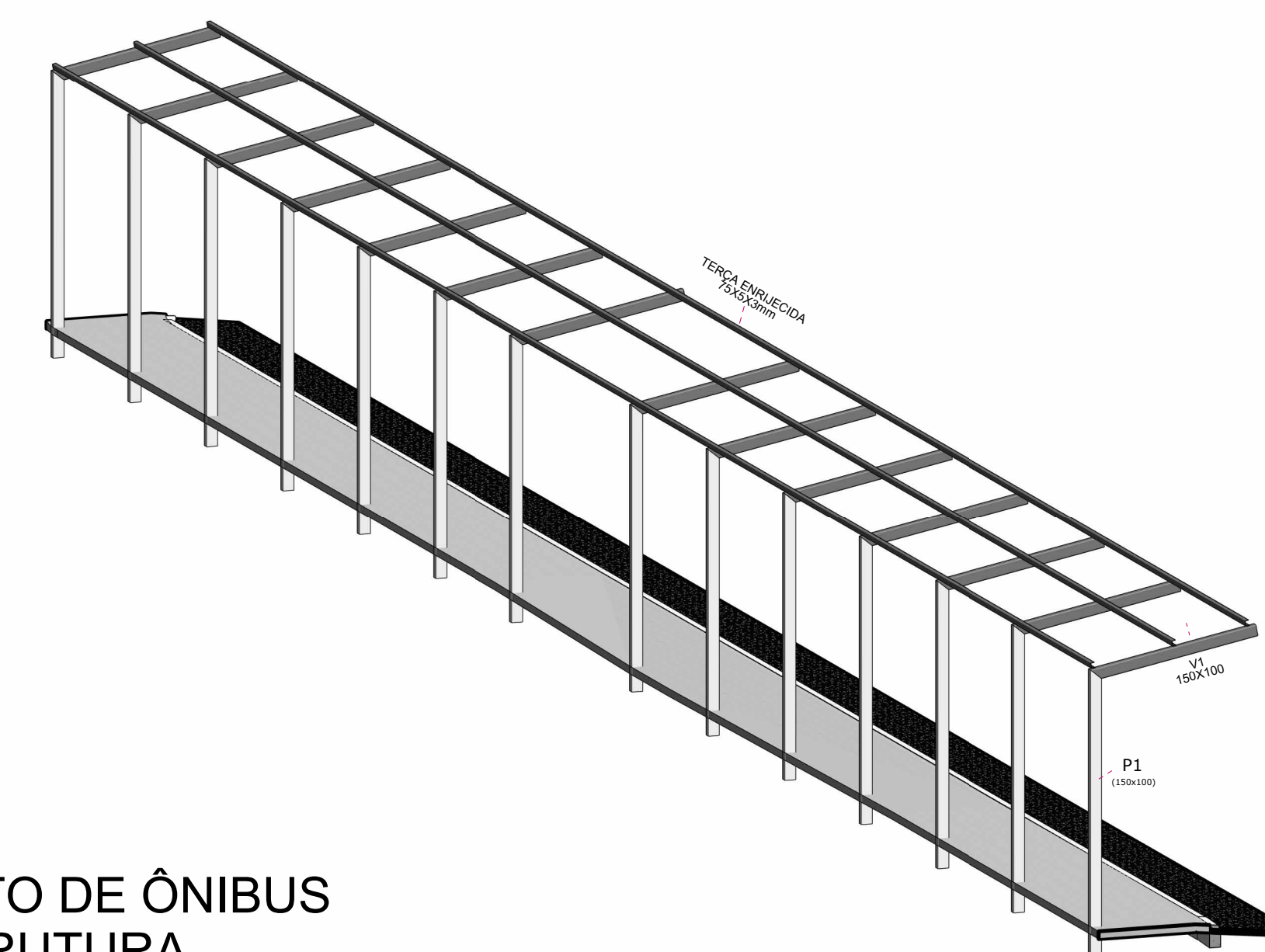

4 PONTO DE ÔNIBUS  
-ESTRUTURA



PROJETO  
001  
REFORMA CERBI

ENDEREÇO  
AV. XV DE NOVEMBRO  
CENTRO, RIO BONITO DO  
IGUAÇU - PR

ÁREA DO TERRENO  
10250,00m²  
ÁREA TOTAL DA CONSTRUÇÃO  
3200 m²

PROPRIETÁRIO(S)

PREFEITURA MUNICIPAL DE RIO BONITO  
DO IGUAÇU

RESPONSÁVEL TÉCNICO

ENIO AUGUSTO SIQUEIRA DA LUZ -  
CREA/PR 21927/D

APROVAÇÃO