

1 PAVIMENTO FRONTAL
ESCALA: 1:200

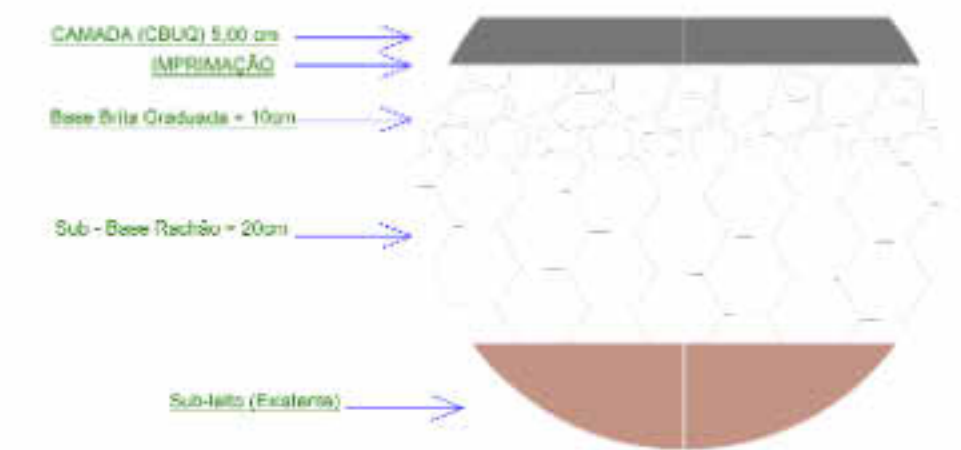

4 PAVIMENTO PERSPECTIVA
ESCALA:

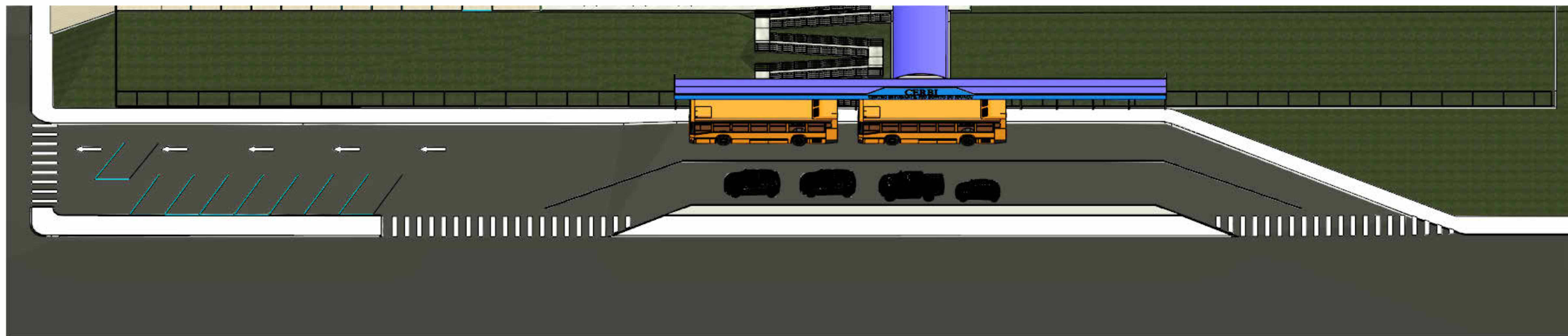
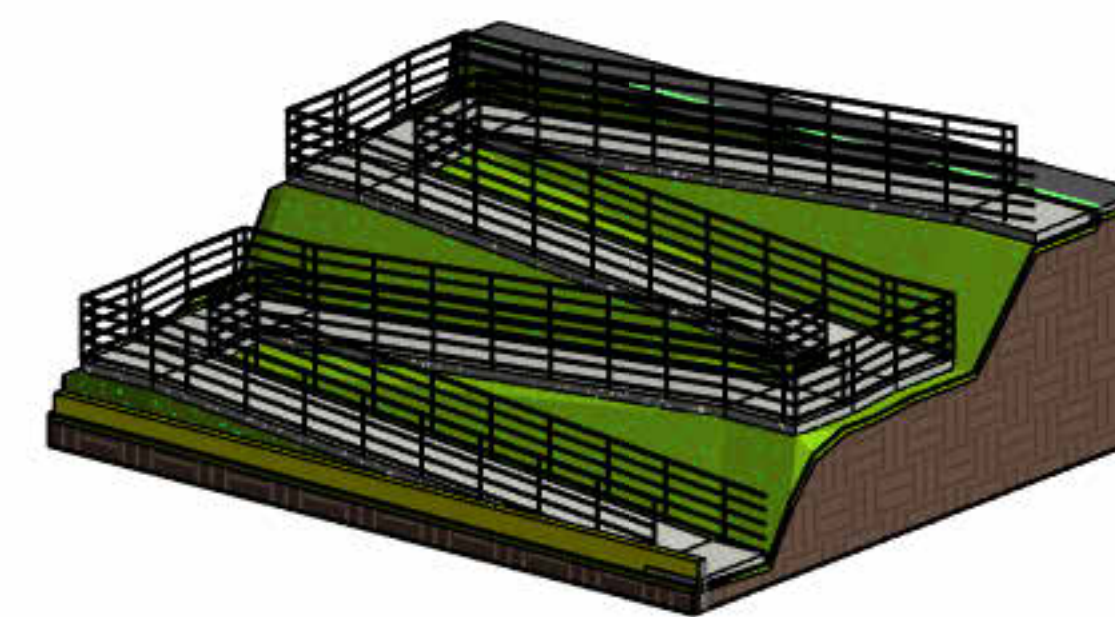
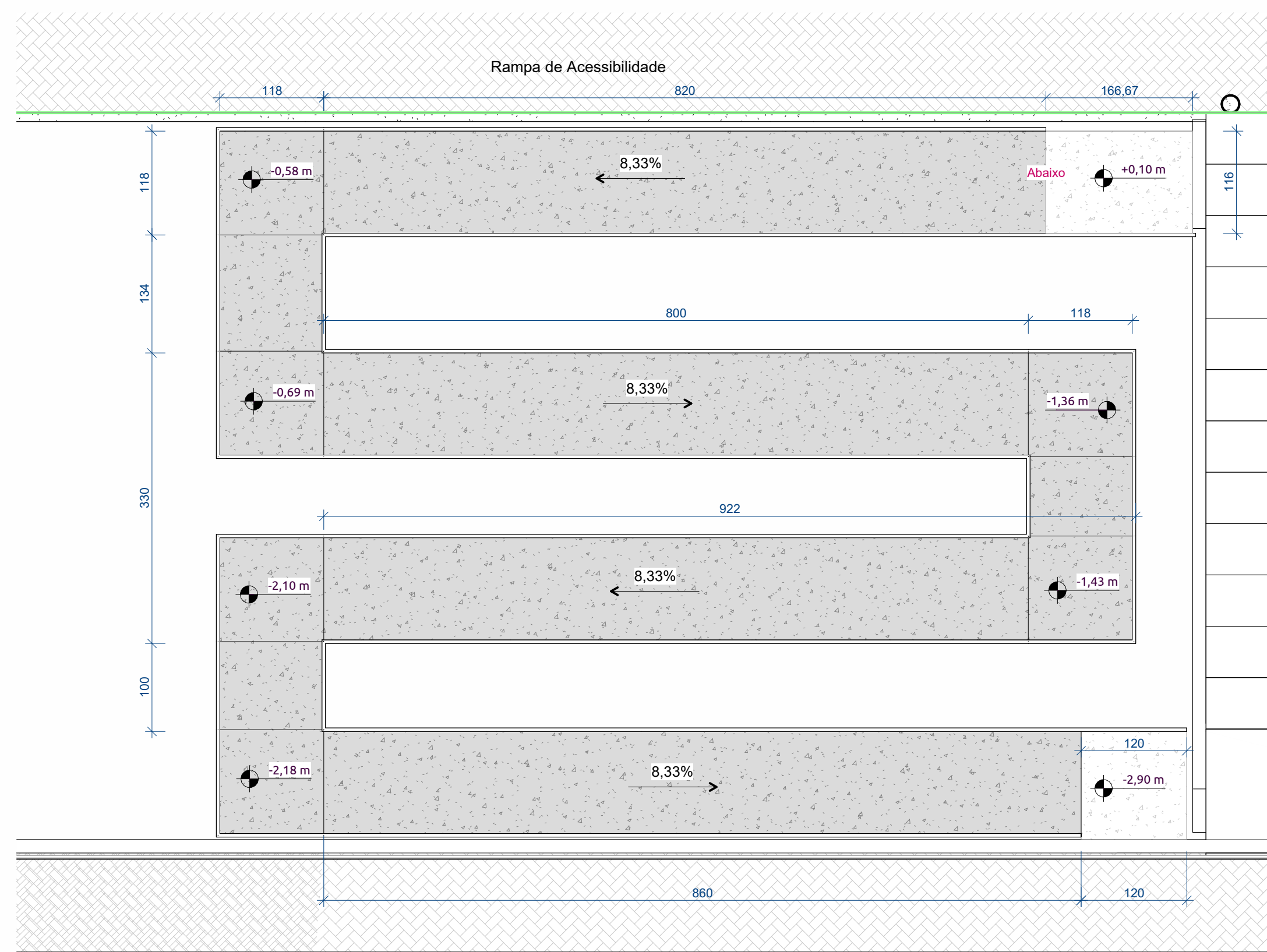

2 RAMPA
ESCALA:

3 RAMPA
ESCALA: 1:50



PROJETO
001
REFORMA CERBI

ENDEREÇO
AV. XV DE NOVEMBRO
CENTRO, RIO BONITO DO
IGUAÇU - PR

ÁREA DO TERRENO
10250,00m²
ÁREA TOTAL DA CONSTRUÇÃO
3200 m²

PROPRIETÁRIO(S)

PREFEITURA MUNICIPAL DE RIO BONITO
DO IGUAÇU CNPJ: 93.587.770/0001-99

RESPONSÁVEL TÉCNICO

ENIO AUGUSTO SOUJERA DA LUZ -
CREA-PR: 219227/0

APROVAÇÃO