

**1** FRONTAL  
ESCALA: 1:75

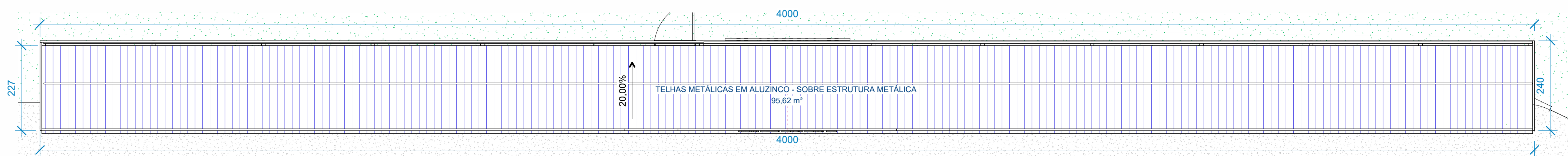

**5** COBERTURA PONTO  
ESCALA: 1:75

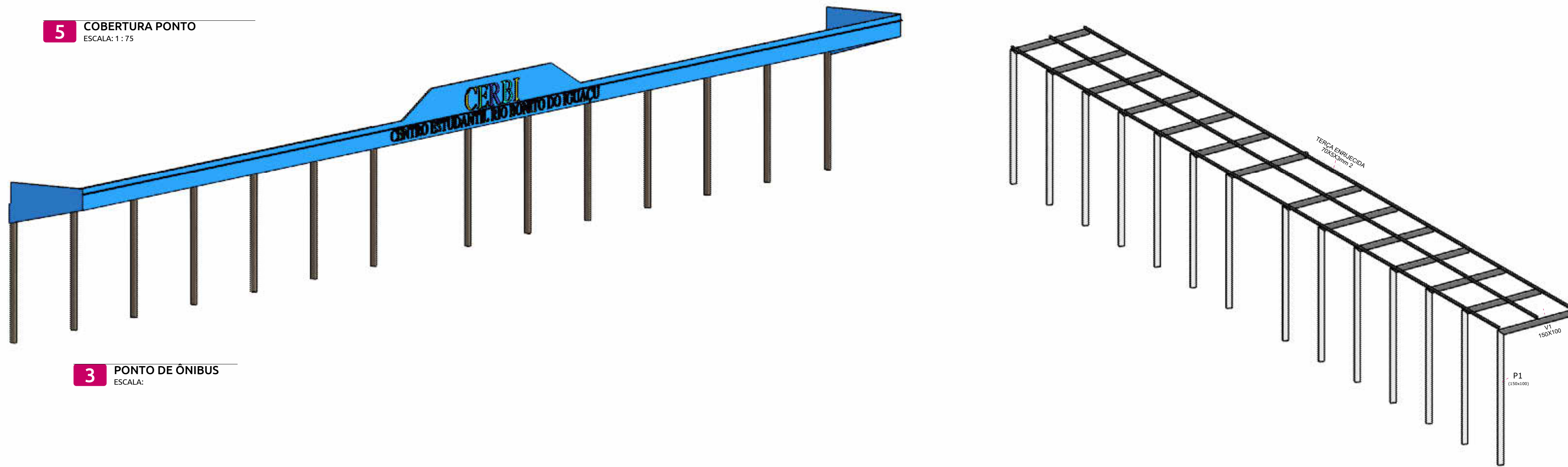

**3** PONTO DE ÔNIBUS  
ESCALA:

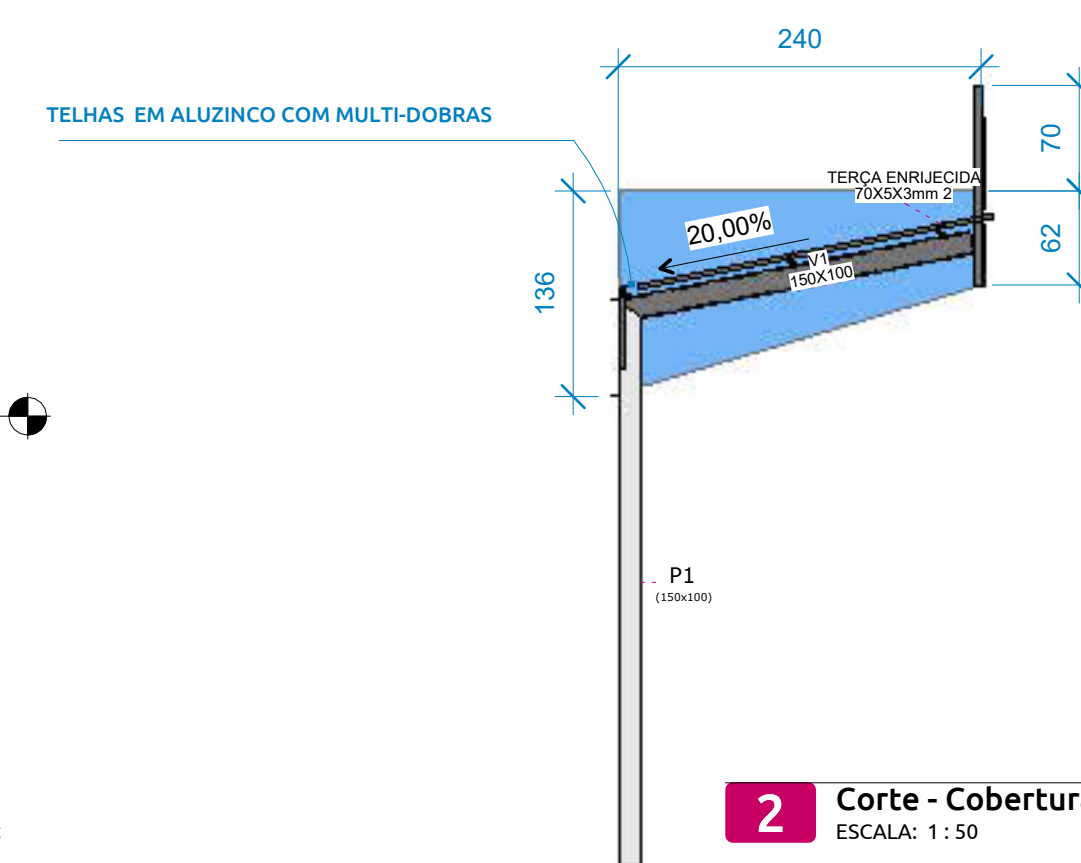

**2** Corte - Cobertura Ponto de Ônibus  
ESCALA: 1:50

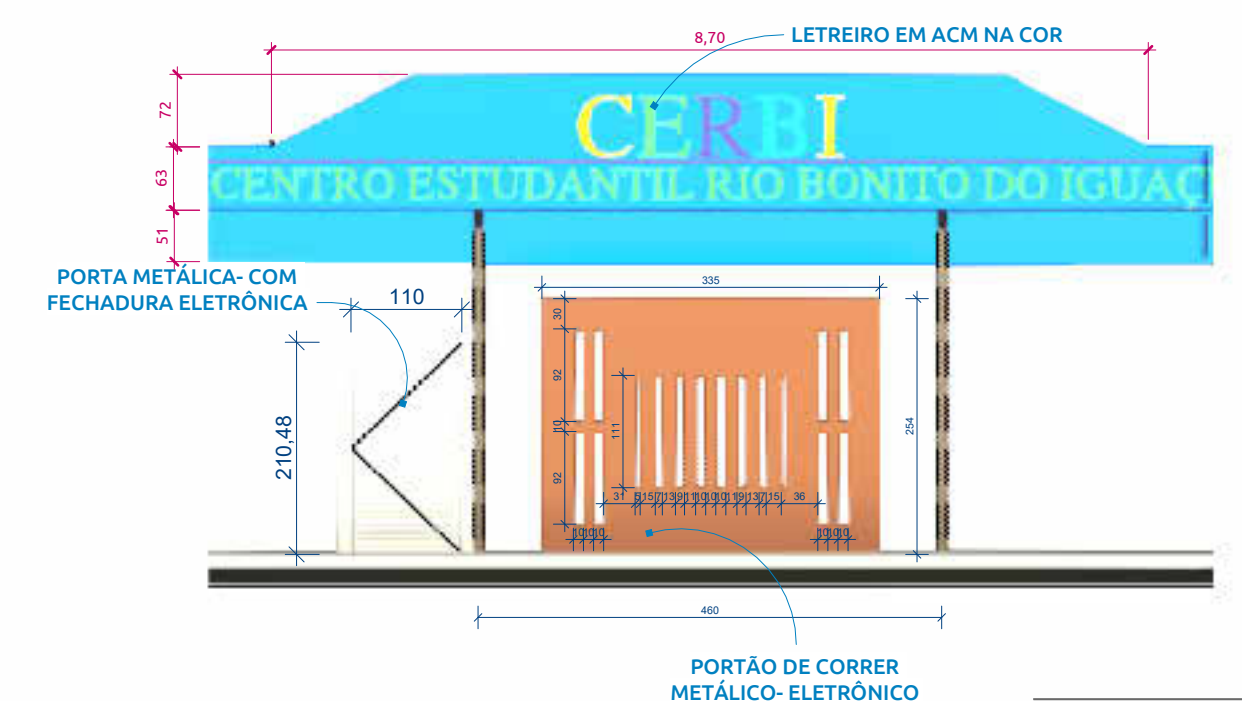

**9** Det. Portão de Entrada  
ESCALA: 1:75

**4** PONTO DE ÔNIBUS - ESTRUTURA  
ESCALA:

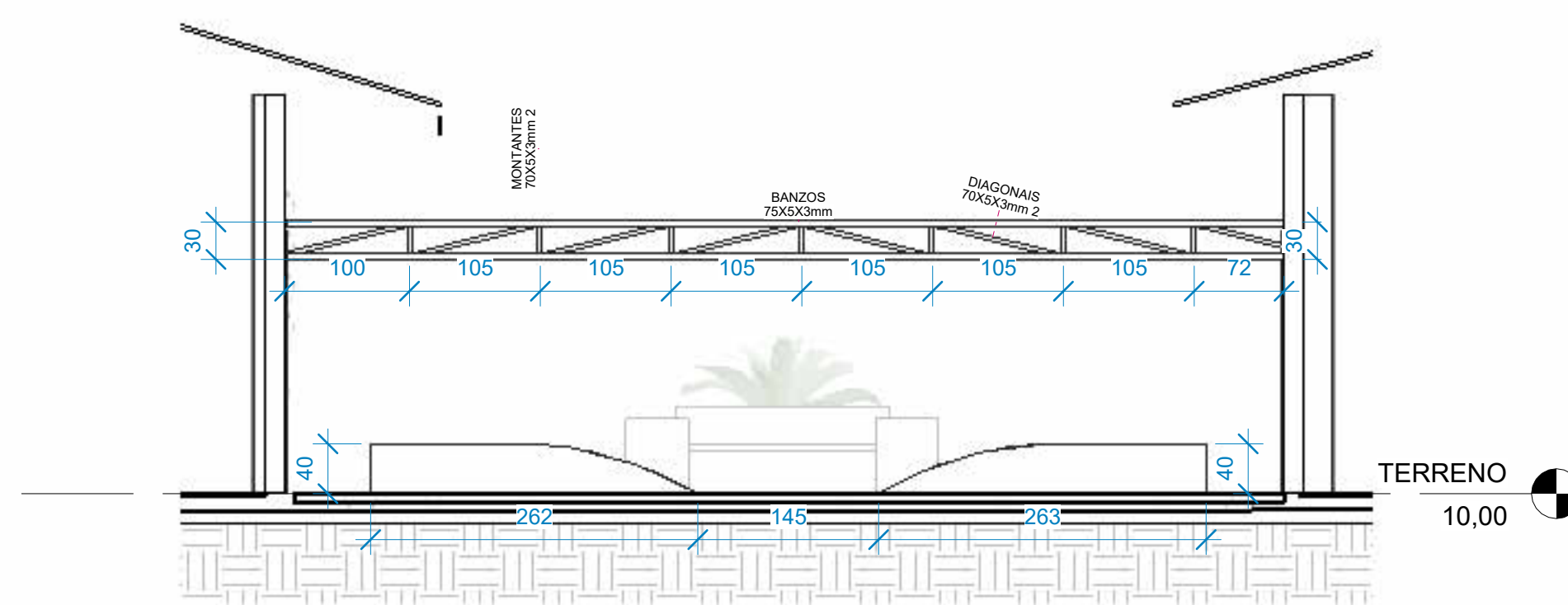

**7** Corte Cobertura Corredor  
ESCALA: 1:50

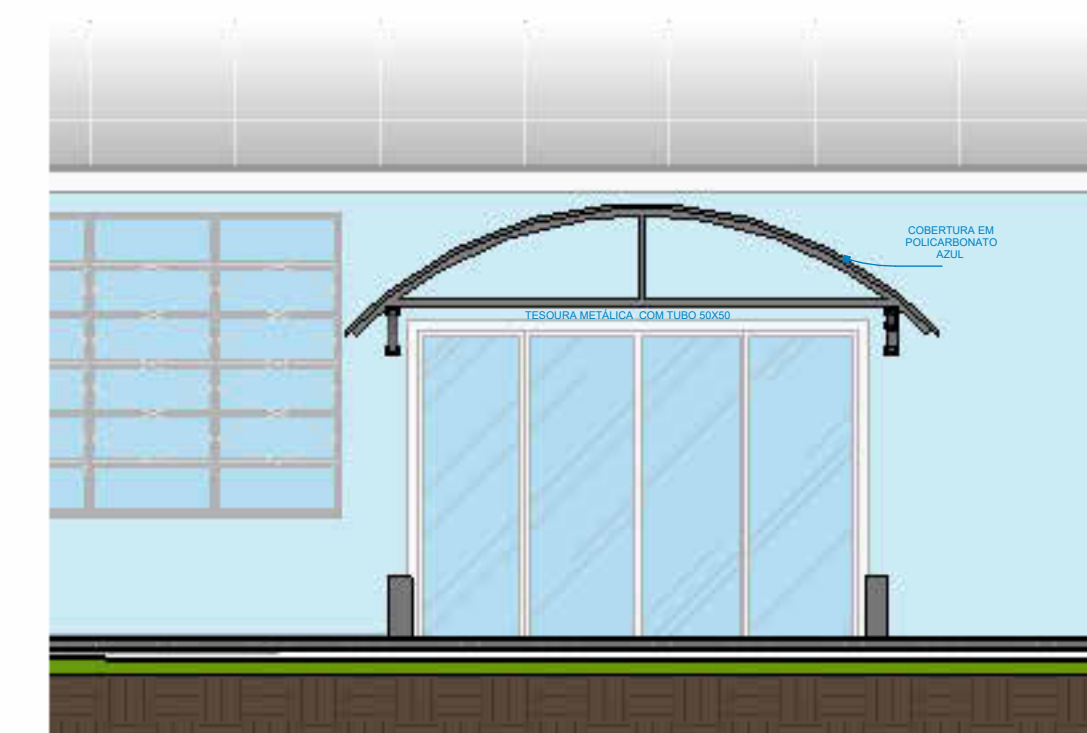

**8** Corte Cobertura A  
ESCALA: 1:50

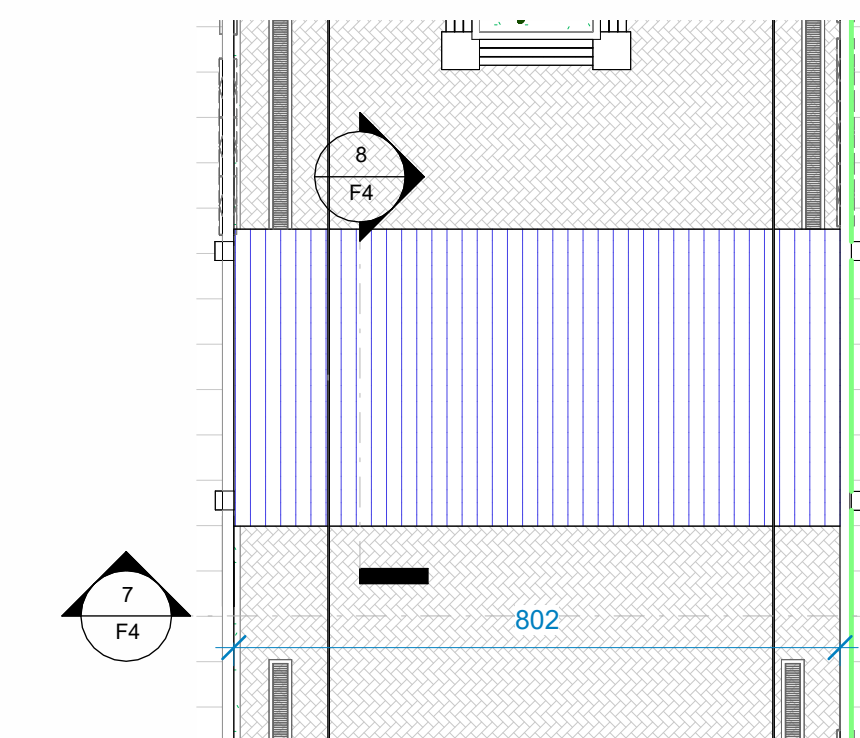

**6** Térreo - Chamada de detalhe 1  
ESCALA: 1:100



PROJETO  
001  
REFORMA CERBI

ENDEREÇO  
AV. XV DE NOVEMBRO  
CENTRO, RIO BONITO DO  
IGUAÇU - PR

ÁREA DO TERRENO  
10250,00m²  
ÁREA TOTAL DA CONSTRUÇÃO  
3200 m²

PROPRIETÁRIO(S)

PREFEITURA MUNICIPAL DE RIO BONITO  
DO IGUAÇU CNPJ: 93.587.770/0001-99

RESPONSÁVEL TÉCNICO

ENG. ENIO AUGUSTO SIQUEIRA DA LUZ -  
CREA-PR: 219227/0

APROVAÇÃO