



PREFEITURA MUNICIPAL DE  
**RIO BONITO DO IGUAÇU**

**CADERNO DE PROJETOS**



PREFEITURA MUNICIPAL DE  
**RIO BONITO DO IGUAÇU**

0. CAPAS

- 0.01** ÍNDICE
- 0.02** FICHA DO PROJETO
- 0.03** CONTROLE DE REVISÕES

1. PROJETO DE REFORMA

- 1.01** LEVANTAMENTO PROJETO ORIGINAL
- 1.02** PLANTAS DE DEMOLIÇÃO
- 1.03** PLANTAS DE CONSTRUÇÃO
- 1.04** PLANTA DE REVESTIMENTO
- 1.05** PROJETO FINAL - PLANTAS
- 1.06** PROJETO FINAL - CORTES

TOTAL DE FOLHAS: 9



PREFEITURA MUNICIPAL DE  
**RIO BONITO DO IGUAÇU**

**DEPARTAMENTO DE ENGENHARIA**  
PREFEITURA MUNICIPAL DE RIO BONITO DO IGUAÇU  
Rua Sete de Setembro, 720 – Centro  
85340-000 - Rio Bonito do Iguaçu – Paraná  
engenharia.riobonito@gmail.com  
(42) 3653-1122

|                           |  |
|---------------------------|--|
| ASSUNTO:                  | 31.01 / POSTO CENTRO NOVO  |
| OBRA:                     | REFORMA - ESF – UNIDADE CENTRO NOVO                              |
| DESCRIÇÃO DOS PAVIMENTOS: | UNIDADE DE ATENDIMENTO BÁSICO                                    |
| LOCAL:                    | COMUNIDADE DO CENTRO NOVO – MARCOS FREIRE – RIO BONITO DO IGUAÇU |
| PROPRIETÁRIO:             | FUNDO MUNICIPAL DE SAUDE DE RIO BONITO DO IGUAÇU                 |

| QUADRO DE ÁREAS  |                       | DATA: 28/08/2023  |                   |
|------------------|-----------------------|---|-------------------|
| Área construída: | 278,18 m <sup>2</sup> | PROPRIETÁRIO:<br><br>FUNDO MUNICIPAL DE SAUDE DE RIO BONITO<br>DO IGUAÇU<br><br>RESPOSÁVEL TÉCNICO<br>MARISTELA MAYER DOS SANTOS<br>ENGENHEIRO CIVIL CREA: 64.294/D |                   |
| Anexos:          | 0 m <sup>2</sup>      |   |                   |
| Área total:      | 278,18 m <sup>2</sup> |   |                   |
| Área do terreno: | 0 m <sup>2</sup>      |   |                   |
| Área permeável:  | 0 m <sup>2</sup>      |   |                   |
| Lote:            |                       |   |                   |
| Quadra:          |                       |   |                   |
| C.A              | 0                     |   |                   |
| T.O              | 0,00%                 |   |                   |
| Progresso:       |                       |   |                   |
| Conceituação     | Anteprojeto           | Projeto básico  | Projeto executivo |
|                  |                       |   |                   |

**Nota: documento assinado digitalmente terá assinatura única nessa página.**

**Valide a autenticidade e integridade de documento digital emitido com código de validação pela RFB.**



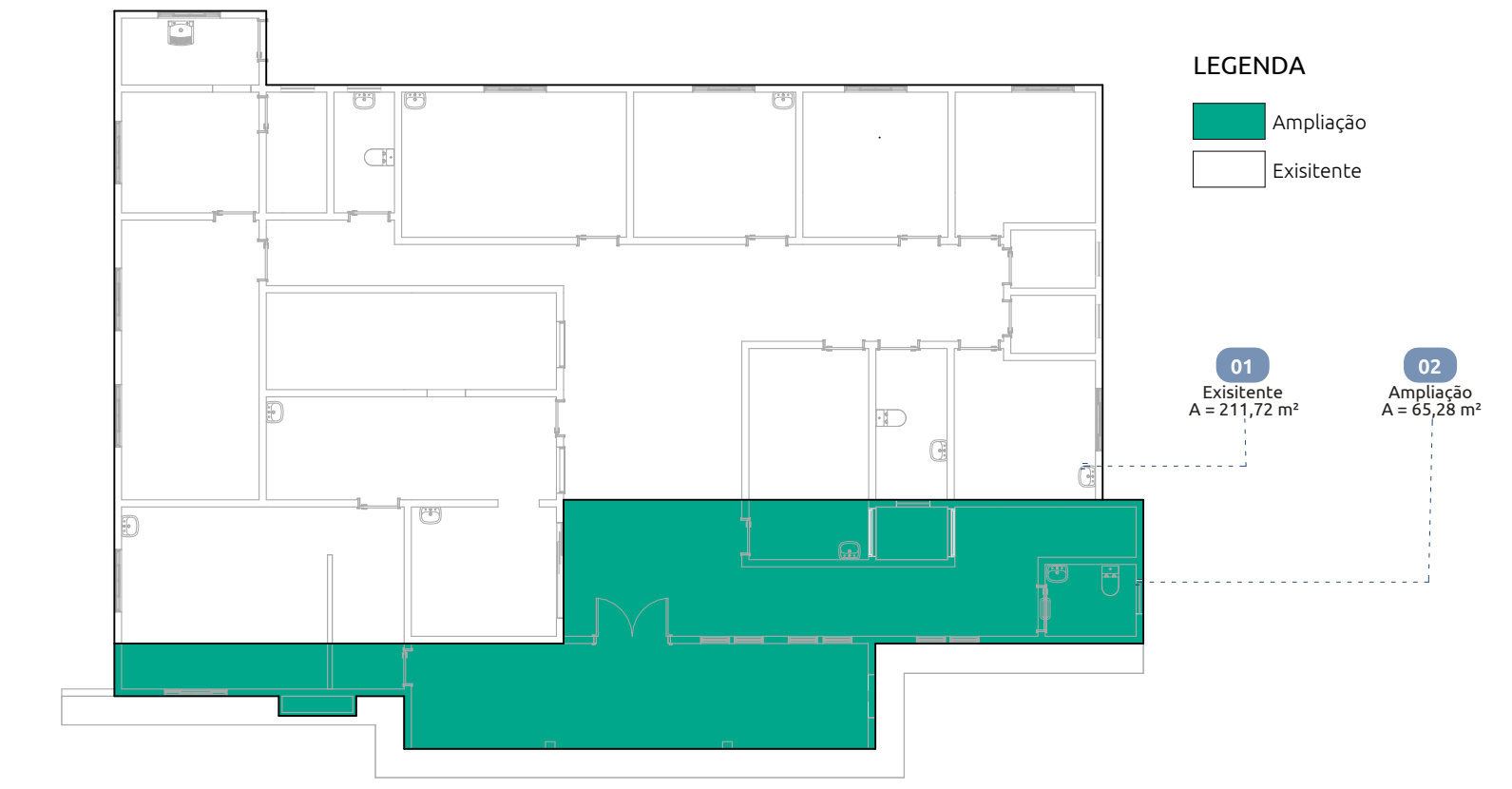
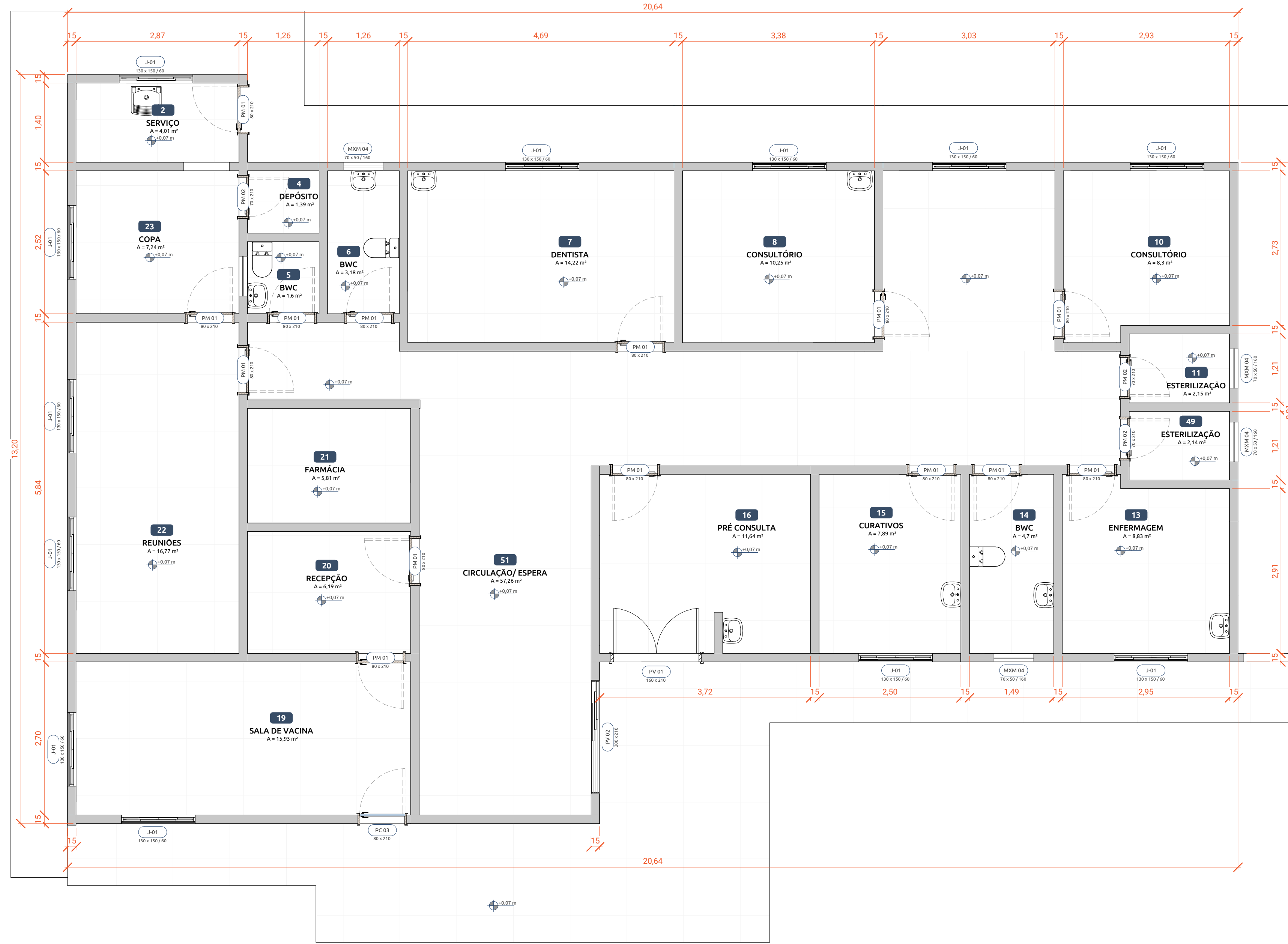

**1** 101. Áreas  
ESCALA: 1: 150

**1.0** 100. Levantamento As Built  
ESCALA: 1: 50

| AMBIENTES EXISTENTES |                    |            |          |               |       |
|----------------------|--------------------|------------|----------|---------------|-------|
| Nº                   | NOME               | ÁREAS (m²) | PISO     | PAREDES       | FORRO |
| TÉRREO (N.A.)        |                    |            |          |               |       |
| 2                    | SERVIÇO            | 4,01       | Cerâmico | Rev. Cerâmico | PVC   |
| 4                    | DEPÓSITO           | 1,39       | Cerâmico | Rev. Cerâmico | PVC   |
| 5                    | BWC                | 1,60       | Cerâmico | Rev. Cerâmico | PVC   |
| 6                    | BWC                | 3,18       | Cerâmico | Rev. Cerâmico | PVC   |
| 7                    | DENTISTA           | 14,22      | Cerâmico | Rev. Cerâmico | PVC   |
| 8                    | CONSULTÓRIO        | 10,25      | Cerâmico | Rev. Cerâmico | PVC   |
| 10                   | CONSULTÓRIO        | 8,30       | Cerâmico | Rev. Cerâmico | PVC   |
| 11                   | ESTERILIZAÇÃO      | 2,15       | Cerâmico | Rev. Cerâmico | PVC   |
| 13                   | ENFERMAGEM         | 8,83       | Cerâmico | Rev. Cerâmico | PVC   |
| 14                   | BWC                | 4,70       | Cerâmico | Rev. Cerâmico | PVC   |
| 15                   | CURATIVOS          | 7,89       | Cerâmico | Rev. Cerâmico | PVC   |
| 16                   | PRÉ CONSULTA       | 11,64      | Cerâmico | Rev. Cerâmico | PVC   |
| 19                   | SALA DE VACINA     | 15,93      | Cerâmico | Rev. Cerâmico | PVC   |
| 20                   | RECEPÇÃO           | 6,19       | Cerâmico | Rev. Cerâmico | PVC   |
| 21                   | FARMÁCIA           | 5,81       | Cerâmico | Rev. Cerâmico | PVC   |
| 22                   | REUNIÕES           | 16,77      | Cerâmico | Rev. Cerâmico | PVC   |
| 23                   | COPA               | 7,24       | Cerâmico | Rev. Cerâmico | PVC   |
| 49                   | ESTERILIZAÇÃO      | 2,14       | Cerâmico | Rev. Cerâmico | PVC   |
| 51                   | CIRCULAÇÃO/ ESPERA | 57,26      | Cerâmico | Rev. Cerâmico | PVC   |
| TOTAL GERAL: 19      |                    | 189,50     |          |               |       |

| ESQUADRIAS / JANELAS EXISTENTES |      |                |        |          |           |
|---------------------------------|------|----------------|--------|----------|-----------|
| INDICADOR                       | UND. | DIMENSÕES (cm) |        |          | ÁREA (m²) |
|                                 |      | LARGURA        | ALTURA | PEITORIL |           |
| J-01                            | 12   | 130            | 150    | 60       | 23,40     |
| MXM 04                          | 5    | 70             | 50     | 160      | 1,75      |
| TOTAL                           |      | 17             |        |          | 25,15     |

| ESQUADRIAS / PORTAS EXISTENTES |      |                |        |           |
|--------------------------------|------|----------------|--------|-----------|
| INDICADOR                      | UND. | DIMENSÕES (cm) |        | ÁREA (m²) |
|                                |      | LARGURA        | ALTURA |           |
| AB 01                          | 1    | 80             | 210    | 1,68      |
| PC 03                          | 1    | 80             | 210    | 1,68      |
| PM 01                          | 14   | 80             | 210    | 23,52     |
| PM 02                          | 3    | 70             | 210    | 4,41      |
| PV 01                          | 1    | 160            | 210    | 3,36      |
| PV 02                          | 1    | 200            | 210    | 4,20      |
| TOTAL                          |      | 21             |        | 38,85     |

| TABELA DE REVISÕES |           |      |             |
|--------------------|-----------|------|-------------|
| REVISÃO            | DESCRIÇÃO | DATA | RESPONSÁVEL |
|                    |           |      |             |
|                    |           |      |             |

APROVAÇÃO

**APROVADO**

SECRETARIA DE SAÚDE  
Vigilância Sanitária  
RIO BONITO DO IGUAÇU

MARISTELA MAYER DOS SANTOS  
Engenheira Civil / CREA - PR 64294/D  
CPF 913.450.659-49  
Decreto nº 038/2012

## PROJETO ARQUITETÔNICO

ENDEREÇO: COMUNIDADE DO CENTRO NOVO - MARCOS FREIRE - RIO BONITO DO IGUAÇU

LEVANTAMENTO PROJETO ORIGINAL

UNIDADE DE ATENDIMENTO BÁSICO

PROPRIETÁRIO(S): FUNDO MUNICIPAL DE SAÚDE DE RIO BONITO DO IGUAÇU

RESPONSÁVEL TÉCNICO: MARISTELA MAYER DOS SANTOS CREA: 64.294/D

| DESCRIÇÃO DOS PAVIMENTOS            |                          |            |
|-------------------------------------|--------------------------|------------|
| REFORMA - ESF - UNIDADE CENTRO NOVO |                          |            |
| CONTEÚDO                            | ÁREA DO TERRENO ORIGINAL | 0 m²       |
| PROJETO AS BUILT                    | ÁREA TOTAL DA CONSTRUÇÃO | 278,18 m²  |
|                                     | TAXA DE OCUPAÇÃO         | 0,00%      |
|                                     | DATA                     | 28/08/2023 |

FOLHA

**1.01**  
**/1.06**



**1** 210. Planta Baixa de Demolição  
ESCALA: 1:50

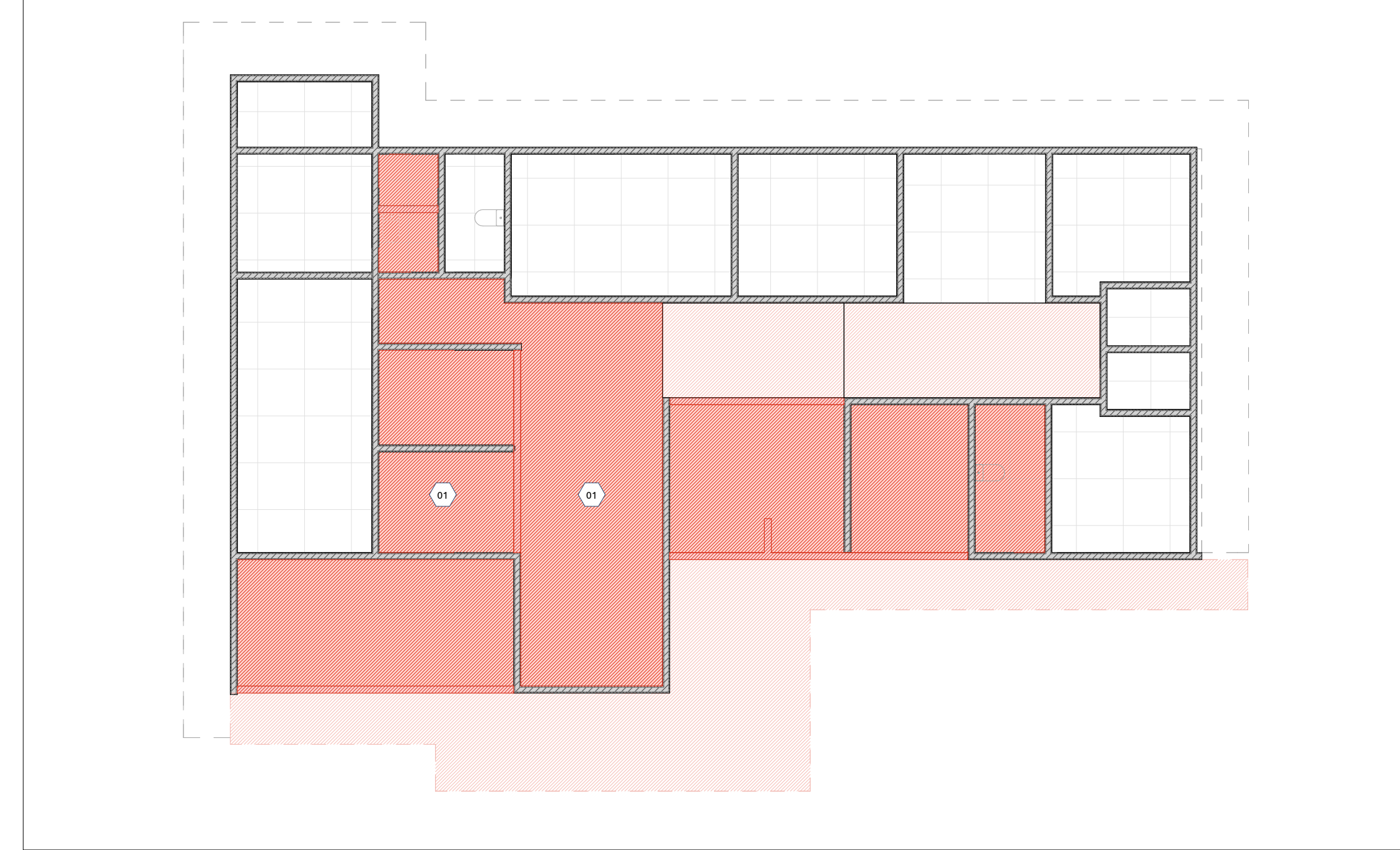

**2** 211. Planta de forro Demolição  
ESCALA: 1:100

| TABELA DE REVISÕES |           |      |             |
|--------------------|-----------|------|-------------|
| REVISÃO            | DESCRIÇÃO | DATA | RESPONSÁVEL |
|                    |           |      |             |
|                    |           |      |             |

APROVAÇÃO

**APROVADO**

SECRETARIA DE SAÚDE  
Vigilância Sanitária  
RIO BONITO DO IGUAÇU

MARISTELA MAYER DOS SANTOS  
Engenheira Civil / CREA -PR 64294/D  
CPF 913.450.659-49  
Desenho nº 036/2012

## PROJETO ARQUITETÔNICO

ENDEREÇO: COMUNIDADE DO CENTRO NOVO – MARCOS FREIRE – RIO BONITO DO IGUAÇU

PLANTAS DE DEMOLIÇÃO

UNIDADE DE ATENDIMENTO BÁSICO

PROPRIETÁRIO(S): FUNDO MUNICIPAL DE SAÚDE DE RIO BONITO DO IGUAÇU

RESPONSÁVEL TÉCNICO: MARISTELA MAYER DOS SANTOS CREA: 64.294/D

### LEGENDAS

| LEGENDA DE DEMOLIÇÃO E CONSTRUÇÃO |                                |               |                                   |
|-----------------------------------|--------------------------------|---------------|-----------------------------------|
| REPRESENTAÇÃO                     | DESCRIÇÃO                      | REPRESENTAÇÃO | DESCRIÇÃO                         |
|                                   | Elementos demolidos (em corte) |               | Elementos construídos (em cortes) |
|                                   | Elementos demolidos (em vista) |               | Elementos construídos (em vista)  |

| LEGENDA DE REVESTIMENTOS |                                     |  |
|--------------------------|-------------------------------------|--|
|                          | Indicação de revestimento de piso   |  |
|                          | Indicação de revestimento de parede |  |
|                          | Indicação de revestimento de forro  |  |

### TABELA DE DEMOLIÇÃO

| ALVENARIAS DEMOLIDAS |                               |           |
|----------------------|-------------------------------|-----------|
| INDICADOR            | DESCRIÇÃO                     | ÁREA (m²) |
| 02                   | Alvenaria de blocos cerâmicos | 65,09     |

| REVESTIMENTOS DEMOLIDAS |                       |          |
|-------------------------|-----------------------|----------|
| INDICADOR               | DESCRIÇÃO             | ÁREA (m) |
| 01                      | Revestimento cerâmico | 135,27   |

| FORROS DEMOLIDAS |              |           |
|------------------|--------------|-----------|
| INDICADOR        | DESCRIÇÃO    | ÁREA (m²) |
| 01               | Forro de PVC | 85,58     |

| ESQUADRIAS / JANELAS RETIRADAS |      |                |        |          |           |
|--------------------------------|------|----------------|--------|----------|-----------|
| INDICADOR                      | UND. | DIMENSÕES (cm) |        |          | ÁREA (m²) |
|                                |      | LARGURA        | ALTURA | PEITORIL |           |
| J-01                           | 3    | 130            | 150    | 60       | 5,85      |
| MXM 04                         | 1    | 70             | 50     | 160      | 0,35      |
| TOTAL                          | 4    |                |        |          | 6,20      |

| ESQUADRIAS / PORTAS RETIRADAS |      |                |        |  |           |
|-------------------------------|------|----------------|--------|--|-----------|
| INDICADOR                     | UND. | DIMENSÕES (cm) |        |  | ÁREA (m²) |
|                               |      | LARGURA        | ALTURA |  |           |
| PC 03                         | 1    | 80             | 210    |  | 1,68      |
| PM 01                         | 5    | 80             | 210    |  | 8,40      |
| PV 01                         | 1    | 160            | 210    |  | 3,36      |
| TOTAL                         | 7    |                |        |  | 13,44     |

| DESCRIÇÃO DOS PAVIMENTOS            |   |
|-------------------------------------|---|
| REFORMA - ESF - UNIDADE CENTRO NOVO |   |
| CONTEÍDO                            | <p>ÁREA DO TERRENO ORIGINAL: 0 m²</p> <p>ÁREA TOTAL DA CONSTRUÇÃO: 278,18 m²</p> <p>TAXA DE OCUPAÇÃO: 0,00%</p> <p>DATA: 28/08/2023</p> |



FOLHA  
**1.02**  
**/1.06**

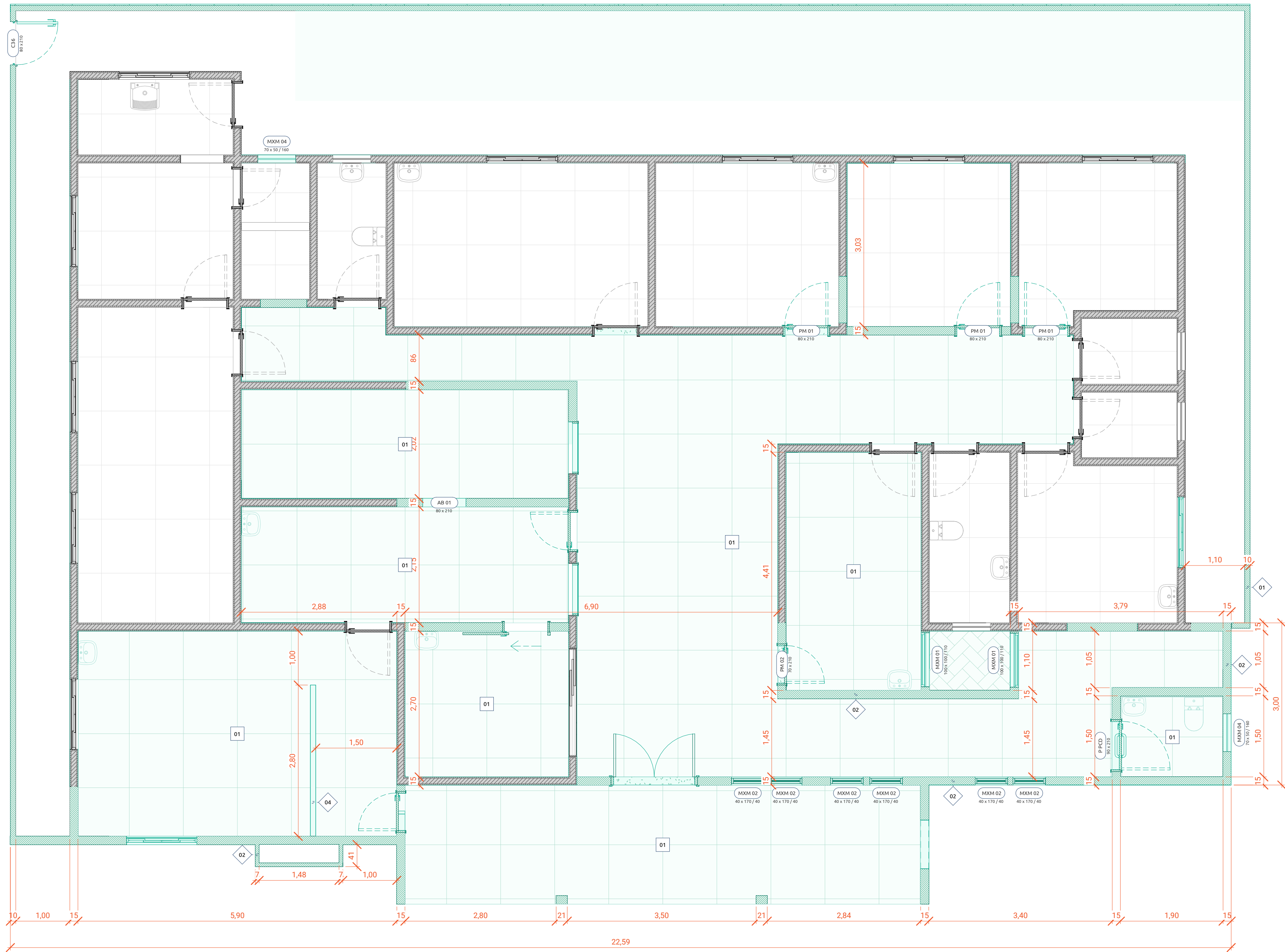

**1** 220. Planta baixa Construção  
ESCALA: 1:50

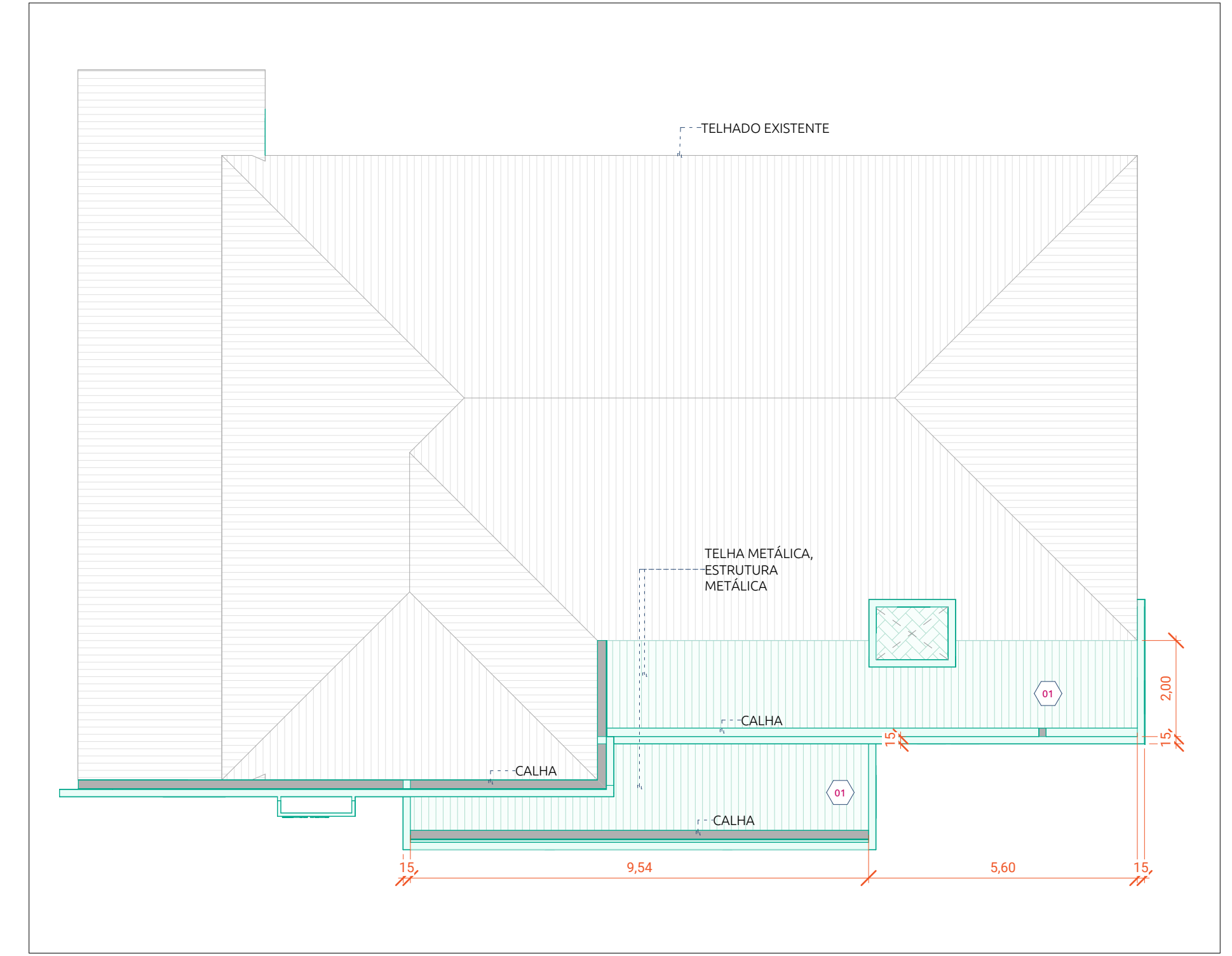

**3** 221. Planta de cobertura Construção  
ESCALA: 1:100

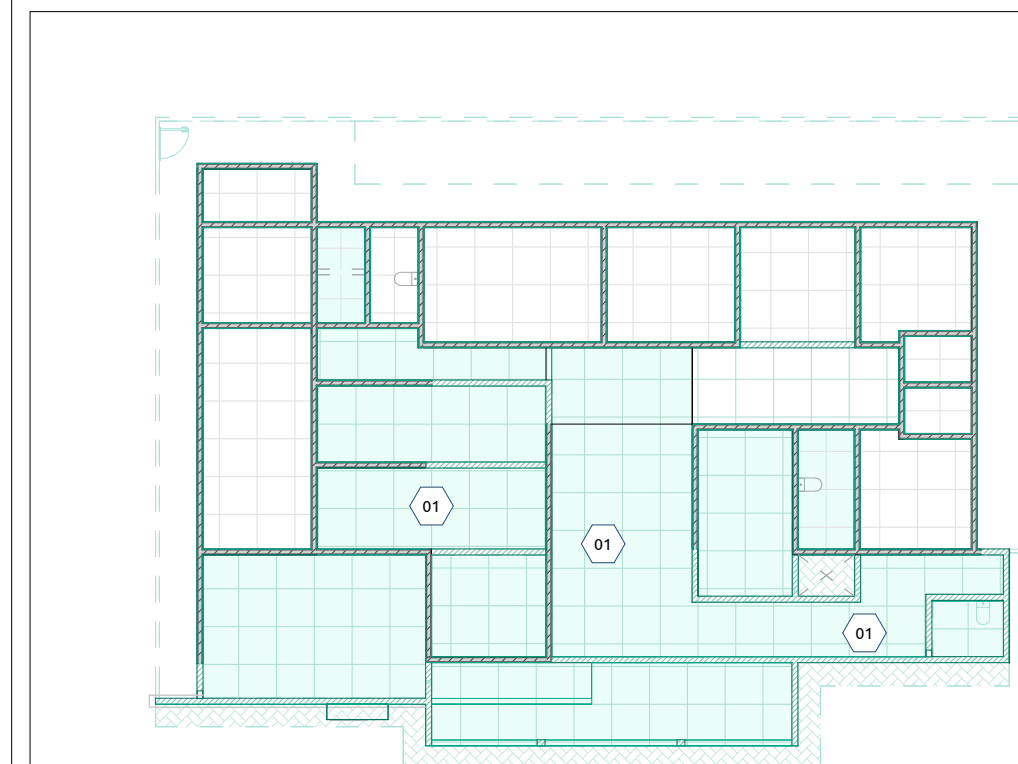

**2** 222. Planta de Forro Construção  
ESCALA: 1:200

| TABELA DE REVISÕES |           |      |             |
|--------------------|-----------|------|-------------|
| REVISÃO            | DESCRIÇÃO | DATA | RESPONSÁVEL |
|                    |           |      |             |
|                    |           |      |             |

**APROVAÇÃO**

**APROVADO**

SECRETARIA DE SAÚDE  
Vigilância Sanitária  
RIO BONITO DO IGUAÇU

MARISTELA MAYER DOS SANTOS  
Engenheira Civil / CREA - PR 64294/D  
CPF 913.450.659-49  
Desenho nº 038/2012

## PROJETO ARQUITETÔNICO

ENDEREÇO: COMUNIDADE DO CENTRO NOVO - MARCOS FREIRE - RIO BONITO DO IGUAÇU

PLANTAS DE CONSTRUÇÃO

UNIDADE DE ATENDIMENTO BÁSICO

PROPRIETÁRIO(S): FUNDO MUNICIPAL DE SAÚDE DE RIO BONITO DO IGUAÇU

RESPONSÁVEL TÉCNICO: MARISTELA MAYER DOS SANTOS CREA: 64.294/D

| CONTEÚDO |  | DESCRIÇÃO DOS PAVIMENTOS            | ÁREA DO TERRENO ORIGINAL                       |
|----------|--|-------------------------------------|--|
|          |  | REFORMA - ESF - UNIDADE CENTRO NOVO | 0 m <sup>2</sup>                               |
|          |  |                                     | ÁREA TOTAL DA CONSTRUÇÃO 278,18 m <sup>2</sup> |
|          |  |                                     | TAXA DE OCUPAÇÃO 0,00%                         |
|          |  |                                     | DATA 28/08/2023                                |

### LEGENDAS

| LEGENDA DE DEMOLIÇÃO E CONSTRUÇÃO |                                |               |                                   |
|-----------------------------------|--------------------------------|---------------|-----------------------------------|
| REPRESENTAÇÃO                     | DESCRIÇÃO                      | REPRESENTAÇÃO | DESCRIÇÃO                         |
|                                   | Elementos demolidos (em corte) |               | Elementos construídos (em cortes) |
|                                   | Elementos demolidos (em vista) |               | Elementos construídos (em vista)  |

| LEGENDA DE REVESTIMENTOS |                                     |  |
|--------------------------|-------------------------------------|--|
|                          | Indicação de revestimento de piso   |  |
|                          | Indicação de revestimento de parede |  |
|                          | Indicação de revestimento de forro  |  |

### TABELA DE ESQUADRIAS

| ESQUADRIAS / JANELAS NOVAS |      |         |        |                        |
|----------------------------|------|---------|--------|------------------------|
| INDICADOR                  | UND. | LARGURA | ALTURA | ÁREA (m <sup>2</sup> ) |
| AB 02                      | 1    | 50      | 50     | 0,25                   |
| AB 04                      | 2    | 90      | 110    | 1,98                   |
| J-01                       | 2    | 130     | 150    | 3,90                   |
| MXM 01                     | 2    | 100     | 100    | 2,00                   |
| MXM 02                     | 6    | 40      | 170    | 4,08                   |
| MXM 04                     | 2    | 70      | 50     | 0,70                   |
| TOTAL                      | 15   |         |        | 12,91                  |

| ESQUADRIAS / PORTAS NOVAS |      |         |        |                        |          |                  |
|---------------------------|------|---------|--------|------------------------|----------|------------------|
| INDICADOR                 | UND. | LARGURA | ALTURA | ÁREA (m <sup>2</sup> ) | MODELO   | DESCRIÇÃO        |
| PV 01                     | 1    | 160     | 210    | 3,36                   |          |                  |
| Abertura                  |      |         |        |                        |          |                  |
| AB 01                     | 1    | 80      | 210    | 1,68                   | Abertura | Apenas Guarnição |
| Madeira                   |      |         |        |                        |          |                  |
| PM 02                     | 3    | 70      | 210    | 4,41                   | Madeira  | Dobradilha       |
| PC 01                     | 1    | 80      | 210    | 1,68                   | Madeira  | Deslizante       |
| PM 01                     | 3    | 80      | 210    | 5,04                   | Madeira  | Dobradilha       |
| P.PC/D                    | 1    | 90      | 210    | 1,89                   | Madeira  | Dobradilha       |
| Metálica                  |      |         |        |                        |          |                  |
| C36                       | 1    | 80      | 210    | 1,68                   | Metálica | Dobradilha       |

### TABELA DE CONSTRUÇÃO

| ALVENARIAS NOVAS |                               |                        |
|------------------|-------------------------------|------------------------|
| INDICADOR        | DESCRIÇÃO                     | ÁREA (m <sup>2</sup> ) |
| 01               | Muro com tela                 | 103,08                 |
| 04               | Divisória                     | 3,56                   |
| Blocos Cerâmicos |                               |                        |
| 02               | Alvenaria de blocos cerâmicos | 11,43                  |
| 02               | Alvenaria de blocos cerâmicos | 220,97                 |

| TELHADOS NOVOS |   |                        |
|----------------|---|------------------------|
| INDICADOR      | DESCRIÇÃO                                   | ÁREA (m <sup>2</sup> ) |
| Telhas         |   |                        |
| 01             | Telhado em telhas onduladas de fibrocimento | 31,94                  |

| PISOS NOVOS |                  |                        |
|-------------|------------------|------------------------|
| INDICADOR   | DESCRIÇÃO        | ÁREA (m <sup>2</sup> ) |
| 01          | Piso Cerâmico    | 151,64                 |
| 03          | Calçada em paver | 17,28                  |
| 02          | Contrapiso       | 87,25                  |

| FORROS NOVOS |              |                        |
|--------------|--------------|------------------------|
| INDICADOR    | DESCRIÇÃO    | ÁREA (m <sup>2</sup> ) |
| PVC          |              |                        |
| 01           | Forro de PVC | 147,61                 |



FOLHA  
**1.03**  
/1.06

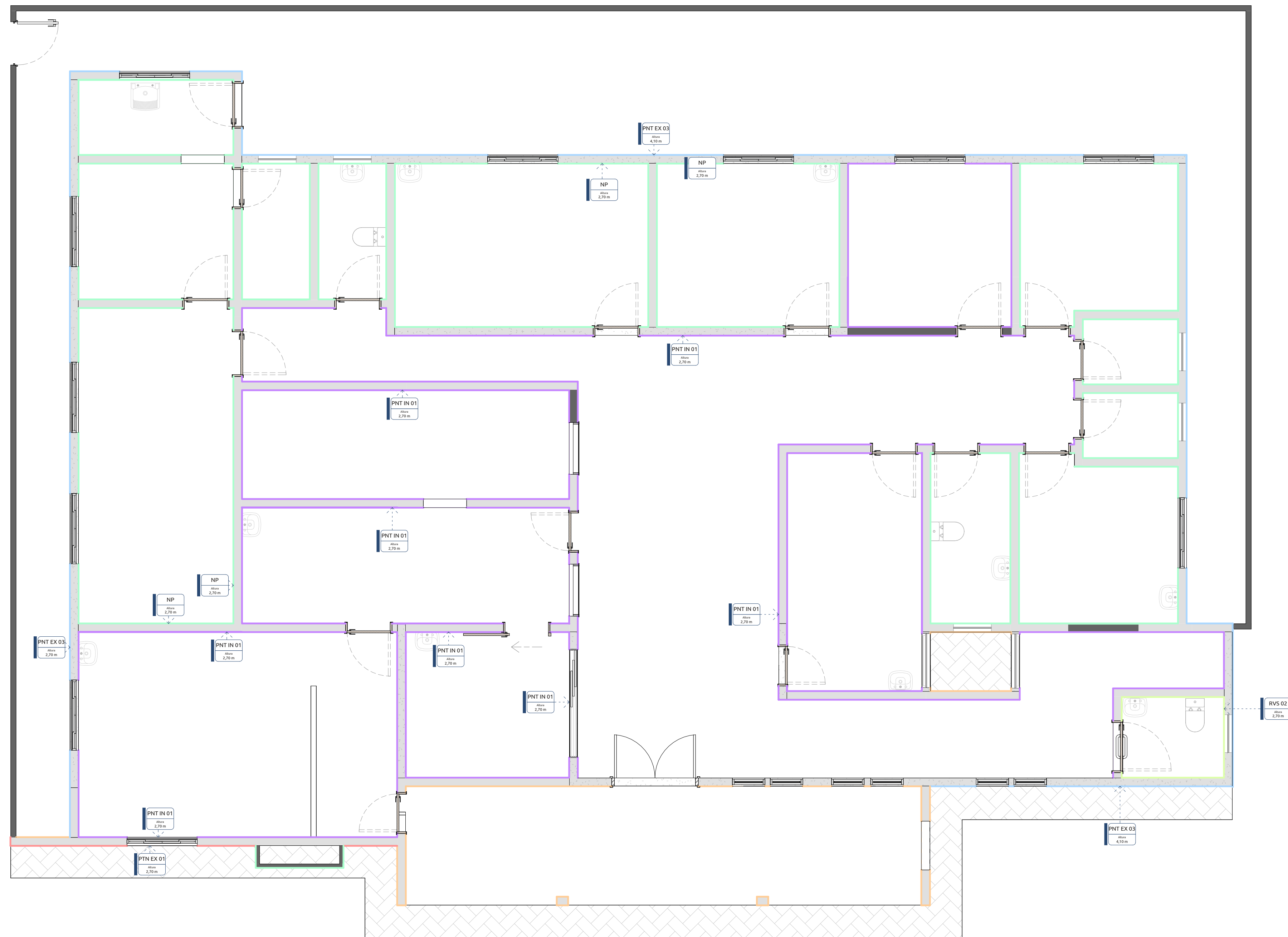

**1** 240. PLANTA BAIXA REVESTIMENTOS/PINTURA  
ESCALA: 1:50

| PINTURAS E REVESTIMENTOS PAREDE |                                    |               |                      |
|---------------------------------|------------------------------------|---------------|----------------------|
| INDICADOR                       | DESCRIÇÃO                          | ÁREA (m²)     | Comentários          |
| RVS 01                          | Revestimento cerâmico para fachada | 12,20         |                      |
| <b>PINTURA EXTERNA</b>          |                                    |               |                      |
| PNT EX 03                       | Pintura externa - COR 2            | 158,67        | PINTURA EXTERNA      |
| PTN EX 01                       | Pintura externa - COR 1            | 52,19         | PINTURA EXTERNA      |
| PTN EX 02                       | Pintura externa - COR 3            | 84,06         | PINTURA EXTERNA      |
| <b>PINTURA INTERNA</b>          |                                    |               |                      |
| PNT IN 01                       | Pintura Interna                    | 335,32        | PINTURA INTERNA      |
| <b>REVESTIMENTO INTERNO</b>     |                                    |               |                      |
| RVS 02                          | Revestimento Interno               | 15,91         | REVESTIMENTO INTERNO |
| <b>Total geral: 89</b>          |                                    | <b>658,35</b> |                      |

| TABELA DE REVISÕES |           |      |             |
|--------------------|-----------|------|-------------|
| REVISÃO            | DESCRIÇÃO | DATA | RESPONSÁVEL |
|                    |           |      |             |
|                    |           |      |             |

**APROVAÇÃO**

**APROVADO**

SECRETARIA DE SAÚDE  
Vigilância Sanitária  
RIO BONITO DO IGUAÇU/PR

*(Assinatura)*  
**MARISTELA MAYER DOS SANTOS**  
Engenheira Civil / CREA -PR 64294/D  
CPF 913.450.659-49  
Decreto nº 036/2012

**PROJETO ARQUITETÔNICO**

**ENDEREÇO:** COMUNIDADE DO CENTRO NOVO – MARCOS FREIRE – RIO BONITO DO IGUAÇU

**PLANTA DE REVESTIMENTO**  
UNIDADE DE ATENDIMENTO BÁSICO

**PROPRIETÁRIO(S):** FUNDO MUNICIPAL DE SAÚDE DE RIO BONITO DO IGUAÇU

**RESPONSÁVEL TÉCNICO:** MARISTELA MAYER DOS SANTOS CREA: 64.294/D

| DESCRIÇÃO DOS PAVIMENTOS |                          | REFORMA - ESF - UNIDADE CENTRO NOVO |  |
|--------------------------|--------------------------|-------------------------------------|--|
| CONTEÚDO                 | ÁREA DO TERRENO ORIGINAL | 0 m²                                | <br><b>1.04</b><br><b>/1.06</b> |
|                          | ÁREA TOTAL DA CONSTRUÇÃO | 278,18 m²                           |  |
|                          | TAXA DE OCUPAÇÃO         | 0,00%                               |  |
|                          | DATA                     | 28/08/2023                          |  |

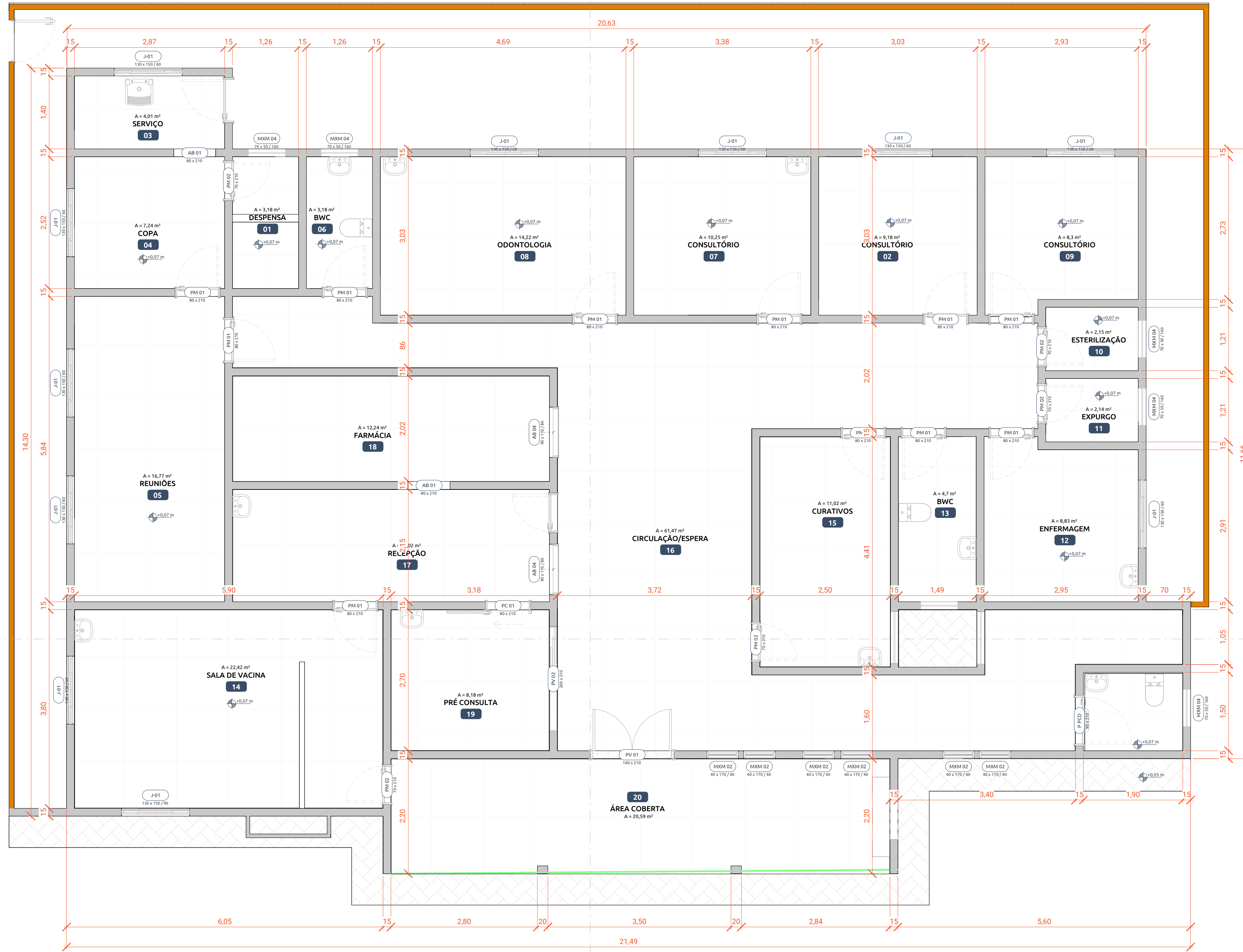

**2** 230. Planta baixa  
ESCALA: 1 : 50

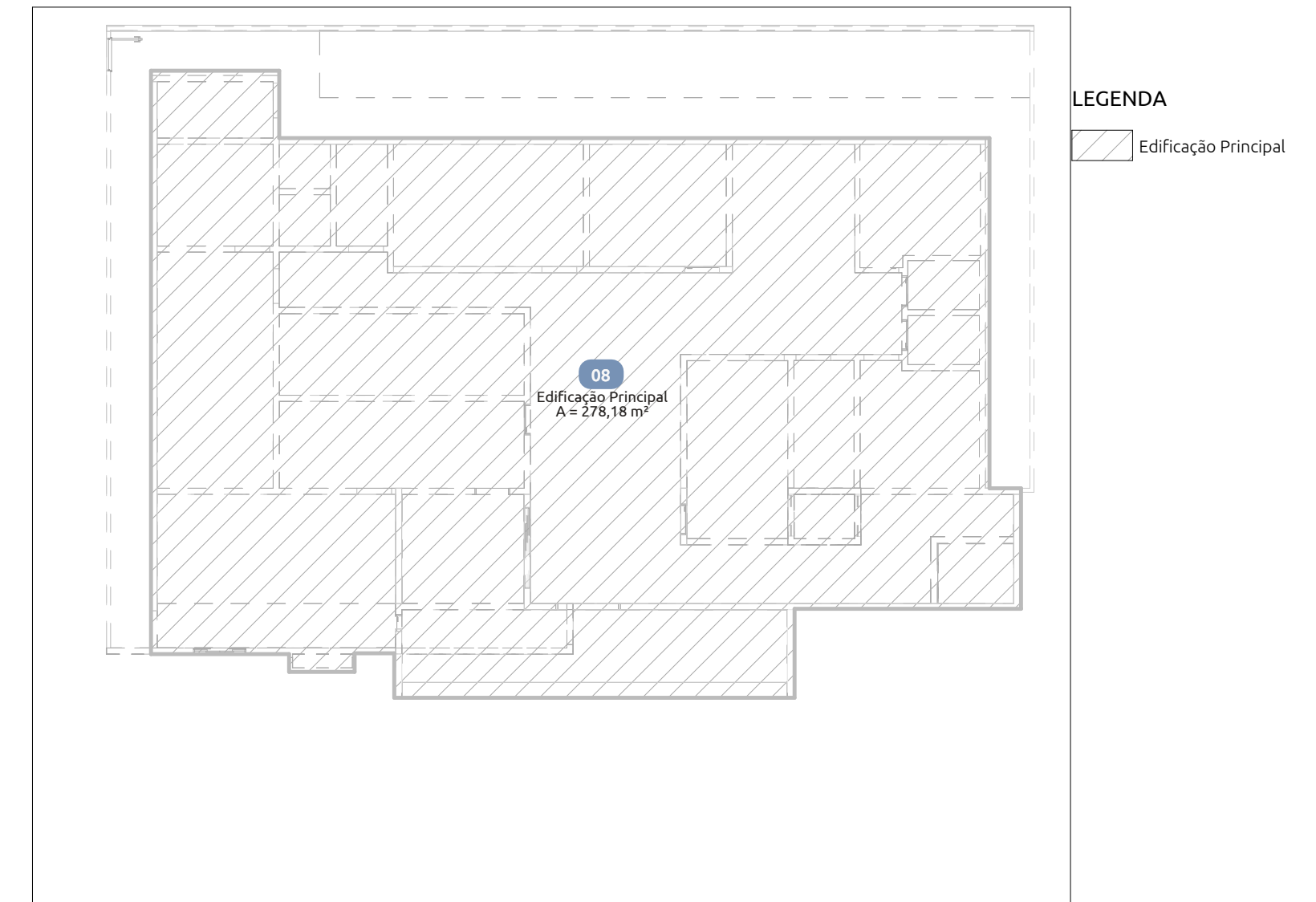

**1** 230. Planta de área final  
ESCALA: 1 : 150

| TABELA DE REVISÕES |           |      |             |
|--------------------|-----------|------|-------------|
| REVISÃO            | DESCRIÇÃO | DATA | RESPONSÁVEL |
|                    |           |      |             |
|                    |           |      |             |

APROVAÇÃO

**APROVADO**  
SECRETARIA DE SAÚDE  
Vigilância Sanitária  
RIO BONITO DO IGUAÇU

MARISTELA MAYER DOS SANTOS  
Engenheira Civil / CREA - PR 64294/D  
CPF 913.430.659-49  
Decreto nº 036/2012

## PROJETO ARQUITETÔNICO

ENDEREÇO: COMUNIDADE DO CENTRO NOVO – MARCOS FREIRE – RIO BONITO DO IGUAÇU  
PROJETO FINAL - PLANTAS  
UNIDADE DE ATENDIMENTO BÁSICO

PROPRIETÁRIO(S): FUNDO MUNICIPAL DE SAÚDE DE RIO BONITO DO IGUAÇU

RESPONSÁVEL TÉCNICO: MARISTELA MAYER DOS SANTOS CREA: 64.294/D

| CONTEÚDO |  | DESCRIÇÃO DOS PAVIMENTOS              |
|----------|--|---------------------------------------|
|          |  | REFORMA - ESF – UNIDADE CENTRO NOVO   |
|          |  | ÁREA DO TERRENO ORIGINAL<br>0 m²      |
|          |  | ÁREA TOTAL DA CONSTRUÇÃO<br>278,18 m² |
|          |  | TAXA DE OCUPAÇÃO<br>0,00%             |
|          |  | DATA<br>28/08/2023                    |

| AMBIENTES POR SETOR     |                   |               |                  |                               |
|-------------------------|-------------------|---------------|------------------|-------------------------------|
| Nº                      | Nome              | m²            | Área             | Departamento                  |
| <b>Alteração de uso</b> |                   |               |                  |                               |
| 01                      | DESPENSA          | 3,18          | Alteração de uso | Acesso exclusivo funcionários |
| 02                      | CONSULTÓRIO       | 9,18          | Alteração de uso | Atendimento médico            |
| <b>Existente</b>        |                   |               |                  |                               |
| 03                      | SERVIÇO           | 4,01          | Existente        | Acesso exclusivo funcionários |
| 04                      | COPA              | 7,24          | Existente        | Acesso exclusivo funcionários |
| 05                      | REUNIÕES          | 16,77         | Existente        | Acesso exclusivo funcionários |
| 06                      | BWC               | 3,18          | Existente        | Banheiros                     |
| 07                      | CONSULTÓRIO       | 10,25         | Existente        | Atendimento médico            |
| 08                      | ODONTOLOGIA       | 14,22         | Existente        | Atendimento médico            |
| 09                      | CONSULTÓRIO       | 8,30          | Existente        | Atendimento médico            |
| 10                      | ESTERILIZAÇÃO     | 2,15          | Existente        | Expurgo                       |
| 11                      | EXPURGO           | 2,14          | Existente        | Expurgo                       |
| 12                      | ENFERMAGEM        | 8,83          | Existente        | Atendimento administrativo    |
| 13                      | BWC               | 4,70          | Existente        | Banheiros                     |
| <b>Área ampliada</b>    |                   |               |                  |                               |
| 14                      | SALA DE VACINA    | 22,42         | Área ampliada    | Atendimento e exames          |
| 15                      | CURATIVOS         | 11,02         | Área ampliada    | Atendimento e exames          |
| 16                      | CIRCULAÇÃO/ESPERA | 61,47         | Área ampliada    | Sala de espera/Circulação     |
| 17                      | RECEPÇÃO          | 13,02         | Área ampliada    | Recepção/Atendimento          |
| 18                      | FARMÁCIA          | 12,24         | Área ampliada    | Recepção/Atendimento          |
| 19                      | PRÉ CONSULTA      | 8,18          | Área ampliada    | Atendimento e exames          |
| <b>Área nova</b>        |                   |               |                  |                               |
| 20                      | ÁREA COBERTA      | 20,59         | Área nova        | Apoio logístico               |
| 21                      | BWC               | 2,82          | Área nova        | Banheiros                     |
| <b>TOTAL GERAL:</b>     | <b>21</b>         | <b>245,90</b> |                  |                               |

| ESQUADRIAS / JANELAS |           |                |        |          |              |                   |  |
|----------------------|-----------|----------------|--------|----------|--------------|-------------------|--|
| INDICADOR            | UND.      | DIMENSÕES (cm) |        |          | ÁREA (m²)    | MODELO            | DESCRIÇÃO  |
|                      |           | LARGURA        | ALTURA | PEITORIL |              |                   |  |
| AB 02                | 1         | 50             | 50     | 90       | 0,25         | Basculante Antiga |  |
| AB 04                | 2         | 90             | 110    | 80       | 1,98         | Máximo ar         | Estrutura de alumínio preto e vidro, com 1 folha |
| J-01                 | 11        | 130            | 150    | <varia>  | 21,45        | Basculante Antiga |  |
| MXM 01               | 2         | 100            | 100    | 110      | 2,00         | J1                |  |
| MXM 02               | 6         | 40             | 170    | 40       | 4,08         |                   |  |
| MXM 04               | 6         | 70             | 50     | 160      | 2,10         | Basculante Antiga |  |
| <b>TOTAL</b>         | <b>28</b> |                |        |          | <b>31,86</b> |                   |  |

| ESQUADRIAS / PORTAS |           |                |        |              |          |                  |
|---------------------|-----------|----------------|--------|--------------|----------|------------------|
| INDICADOR           | UND.      | DIMENSÕES (cm) |        | ÁREA (m²)    | MODELO   | DESCRIÇÃO        |
|                     |           | LARGURA        | ALTURA |              |          |                  |
| AB 01               | 2         | 80             | 210    | 3,36         | Abertura | Apenas Guarnição |
| C36                 | 1         | 80             | 210    | 1,68         | Metálica |                  |
| P.PCD               | 1         | 90             | 210    | 1,89         | Madeira  | Dobradilha       |
| PC 01               | 1         | 80             | 210    | 1,68         | Madeira  | Deslizante       |
| PM 01               | 12        | 80             | 210    | 20,16        | Madeira  | Dobradilha       |
| PM 02               | 6         | 70             | 210    | 8,82         | Madeira  | Dobradilha       |
| PV 01               | 1         | 160            | 210    | 3,36         |          |                  |
| PV 02               | 1         | 200            | 210    | 4,20         | Vidro    | Deslizante       |
| <b>TOTAL</b>        | <b>25</b> |                |        | <b>45,15</b> |          |                  |

240. Elevação Lateral  
4 | 1.06

240. Elevação Frontal  
5 | 1.06



FOLHA  
**1.05**  
/1.06

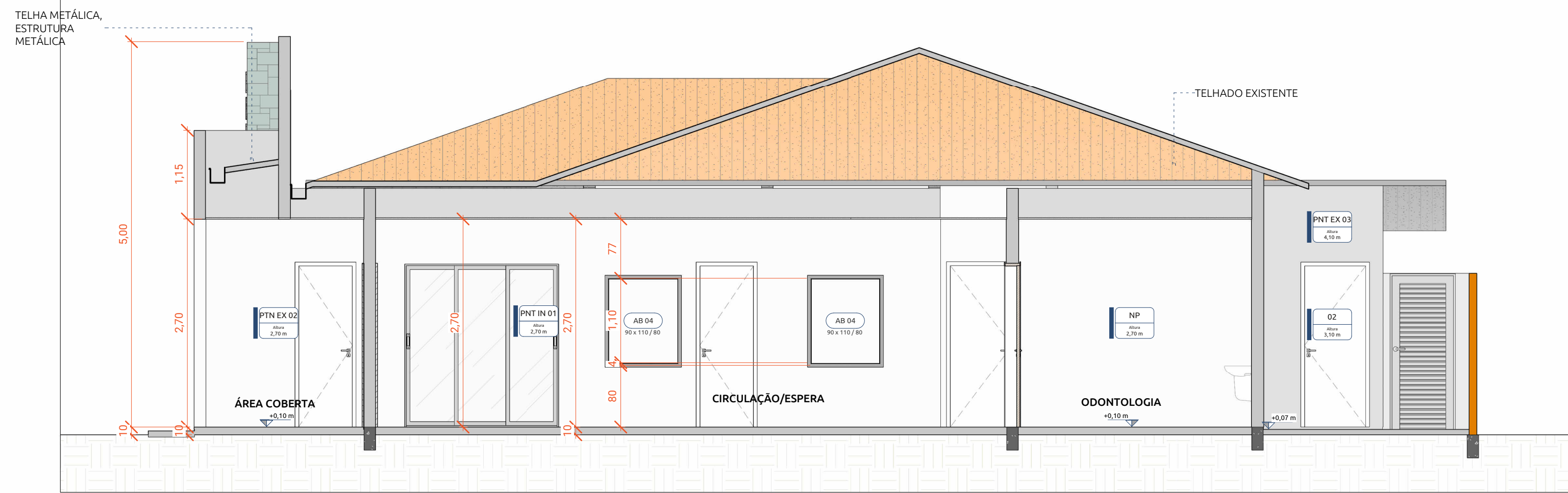

**2** 230. Corte A  
ESCALA: 1:50

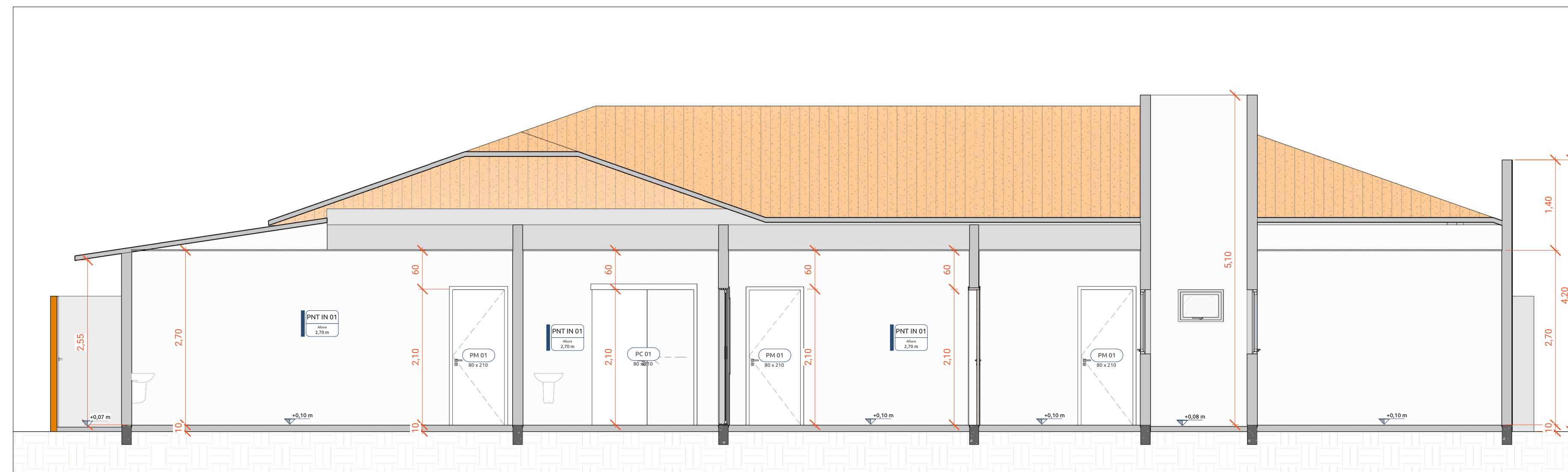

**3** CORTE B-B  
ESCALA: 1:50



**5** 240. Elevação Frontal  
ESCALA: 1:75

| LEGENDA DE REVESTIMENTOS |                      |                       |
|--------------------------|----------------------|-----------------------|
| INDICADOR                | DESCRIÇÃO            | ÁREA                  |
| Parede básica            |                      |                       |
| NP                       | NÃO PINTAR           | 302,62 m <sup>2</sup> |
| PNT IN 01                | PINTURA INTERNA      | 335,32 m <sup>2</sup> |
| PTN EX 02                | PINTURA EXTERNA      | 84,06 m <sup>2</sup>  |
| RVS 02                   | REVESTIMENTO INTERNO | 15,91 m <sup>2</sup>  |

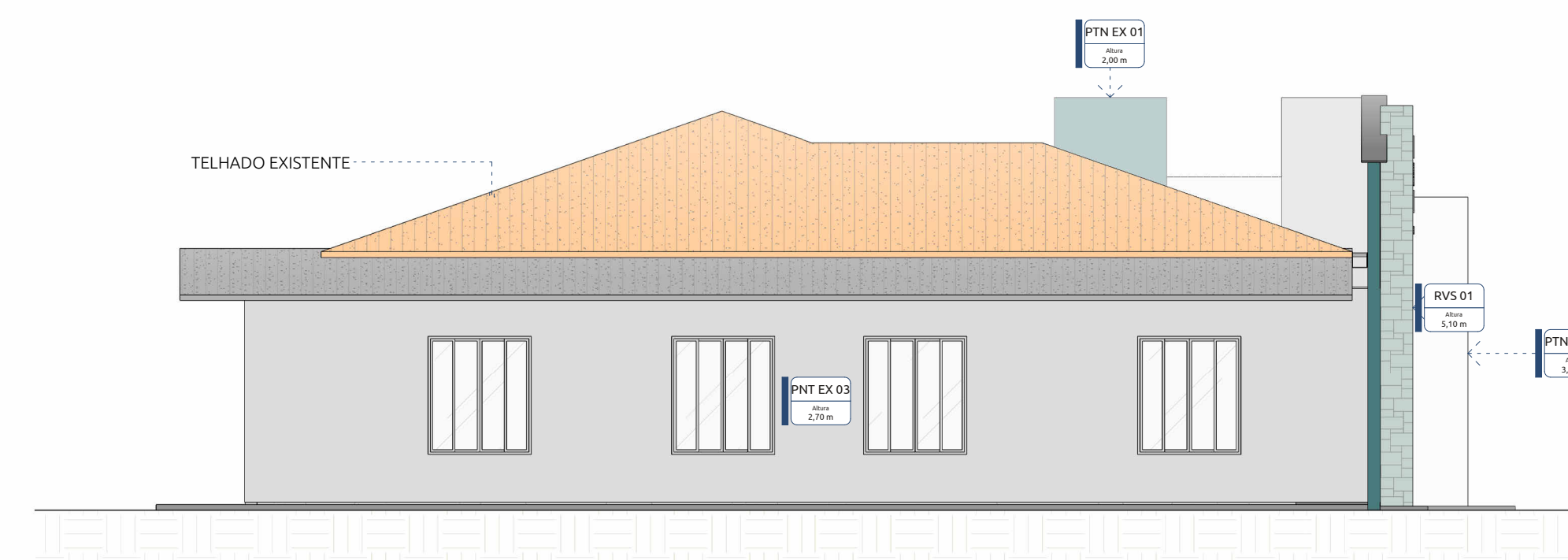

**4** 240. Elevação Lateral  
ESCALA: 1:75

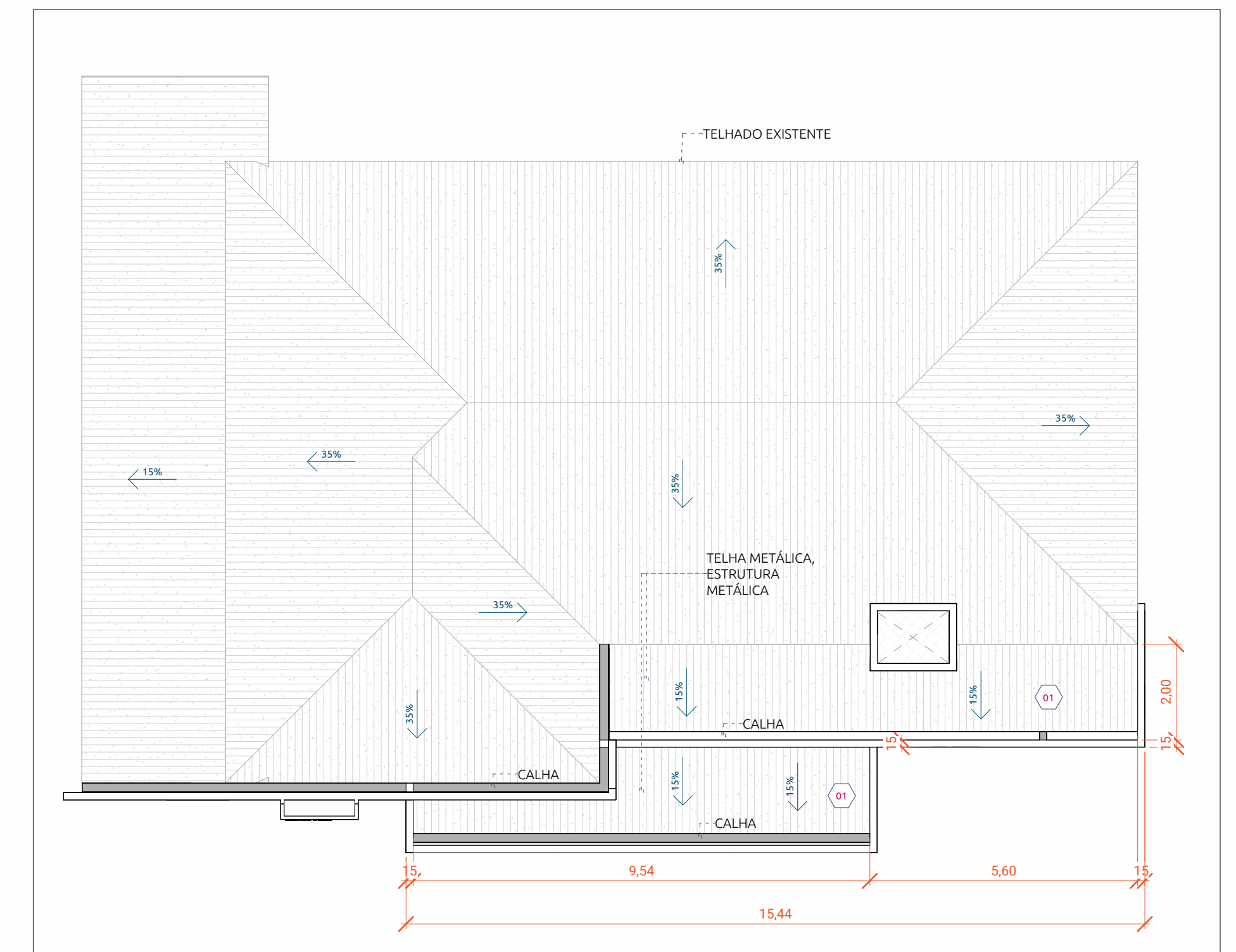

**1** 221. Planta de cobertura Final  
ESCALA: 1:100

| TABELA DE REVISÕES |           |      |             |
|--------------------|-----------|------|-------------|
| REVISÃO            | DESCRIÇÃO | DATA | RESPONSÁVEL |
|                    |           |      |             |
|                    |           |      |             |

APROVAÇÃO

**APROVADO**

SECRETARIA DE SAÚDE  
Vigilância Sanitária  
RIO BONITO DO IGUAÇU

MARISTELA MAYER DOS SANTOS  
Engenheira Civil / CREA-PR 64294/D  
CPF 913.450.659-49  
Documento nº 036/2012

## PROJETO ARQUITETÔNICO

ENDEREÇO:  
COMUNIDADE DO CENTRO NOVO - MARCOS  
FREIRE - RIO BONITO DO IGUAÇU

PROJETO FINAL - CORTES

UNIDADE DE ATENDIMENTO BÁSICO

PROPRIETÁRIO(S)

FUNDO MUNICIPAL DE SAÚDE DE RIO BONITO DO IGUAÇU

RESPONSÁVEL TÉCNICO

MARISTELA MAYER DOS SANTOS CREA: 64.294/D

| DESCRIÇÃO DOS PAVIMENTOS            |   |
|-------------------------------------|---|
| REFORMA - ESF - UNIDADE CENTRO NOVO |   |
| CONTEGIDO                           | ÁREA DO TERRENO ORIGINAL<br>0 m <sup>2</sup>      |
|                                     | ÁREA TOTAL DA CONSTRUÇÃO<br>278,18 m <sup>2</sup> |
|                                     | TAXA DE OCUPAÇÃO<br>0,00%                         |
|                                     | DATA<br>28/08/2023                                |



FOLHA

**1.06**  
/1.06