

J. M. MENDES INSTA E CONSTRUÇÃO

Prefeitura Municipal de Rio Bonito do Iguaçu,
Secretaria Municipal de Administração
Depto. de Compras e Licitações

Protocolo de Recebimento
Data: 19/04/2023

Horário: 8h e 15min.

Carimbo - Assinatura do Recebedor: *João Kwapis*
Oficial Administrativo
Decreto 674/1999

Envelope 2 - Proposta de Preços

J. M. MENDES INSTALAÇÕES E CONSTRUÇÕES ME
Rua Guarani, 219, São Francisco, Laranjeiras do Sul - PR.
CNPJ: 28.153.687/0001-14

Licitação Modalidade Tomada de Preços nº. 3/ 2023-PMRBI
Objeto: Contratação de empresa credenciada junto a Companhia Paranaense de Energia Elétrica - COPEL, para a locação de gerador e instalação provisória e definitiva de energia elétrica no Parque Municipal de Eventos Augusto Bianchini.
Data de abertura: 10 de abril de 2023.

J. M. MENDES INSTALAÇÕES E CONSTRUÇÕES M
CNPJ: 28.153.687/0001-14 mendesluzengenharia@gn
GUARANI, Nº219 - SÃO FRANCISCO - CEP 85.301-970 - LARAN
FONE: (42) 9 9998 - 4646

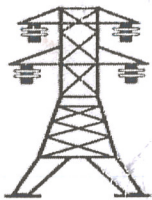

J.M. MENDES INSTALAÇÕES E CONSTRUÇÕES

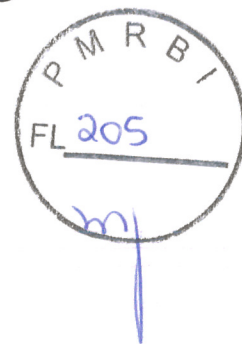

ANEXO I

Proposta de Preços

Município de Rio Bonito do Iguaçu - Paraná

Licitação Modalidade: TOMADA DE PREÇOS Nº. 3/2023-PMRBI.
Tipo: MENOR PREÇO TOTAL

Proponho-me a executar o objeto do Anexo I, obedecendo o Edital de Licitação Tomada de Preços nº. 3/2023-PMRBI.

Objeto: Contratação de empresa credenciada junto a Companhia Paranaense de Energia Elétrica – COPEL, para a locação de gerador e instalação provisória e definitiva de energia elétrica no Parque Municipal de Eventos Augusto Bianchini.

VALOR TOTAL DA PROPOSTA: R\$ 104.000,00 (Cento e quatro mil reais)

VALIDADE DA PROPOSTA: 60 (sessenta) dias.

PRAZO DE EXECUÇÃO: 200 (duzentos dias).

NOME DO REPRESENTANTE: JEAN MARLON MENDES

CPF: 010.092.689-45

Laranjeiras do Sul - PR, 06 de Abril de 2023.

28.153.687/0001-14

J. M. MENDES INSTALAÇÕES
E CONSTRUÇÕES - ME

RUA GUARANI, 219 - SÃO FRANCISCO
85301-970 - LARANJEIRAS DO SUL - PR

Jean Marlon Mendes

Empresário

CPF: 010.092.689-45

RG: 8.450.143-3

J. M. Mendes Instalações e Construções - Me

CNPJ: 28.153.687/0001-14

J. M. MENDES INSTALAÇÕES E CONSTRUÇÕES ME

CNPJ: 28.153.687/0001-14 mendesluzengenharia@gmail.com

RUA GUARANI, Nº219 – SÃO FRANCISCO – CEP 85.301-970 – LARANJEIRAS DO SUL – PR

FONE: (42) 9 9998 - 4646

Município de Rio Bonito do Iguaçu
Tomada de preços 3/2023

PROPOSTA DE FORNECIMENTO DE PRODUTOS / SERVIÇOS

CNPJ: 28.153.687/0001-14 **Fornecedor :** J.M. MENDES INSTALAÇÕES E CONSTRUÇÕES ME **E-mail:** MENDESLUZENGHENHARIA@GMAIL.COM
Endereço : RUA GUARANI 219 - SÃO FRANCISCO - LARANJEIRAS DO SUL/PR - CEP 85301-970 **Telefone:** 42999984646 **Fax:** **Celular:**
Inscrição Estadual: 9075506993 **Contador:** **Telefone contador:**

Representante: JEAN MARLON MENDES **RG:** 84501433 **Telefone representante:** 4236351142
Endereço representante: RUA GUARANI 219 - SÃO FRANCISCO - LARANJEIRAS DO SUL/PR - CEP 85301-970

E-mail representante: MENDESLUZENGHENHARIA@GMAIL.COM

Banco: **Agência:** **Conta:** **Data de abertura:**

Nº Item	Descrição do Produto / Serviço	Ctde.	Unid.	Preço Máximo	Marca	Preço Unitário	Preço Total
001	CONTRATAÇÃO DE EMPRESA ETAPA 1 - Ligações Provisórias	1,00	UN	79.825,00		79.000,00	79.000,00

Serão Necessários elaboração de documentação junto a COPEL e fornecimento de mão de obra para montagem das entradas de serviço e solicitação das ligações provisórias, e manutenção emergencial durante os dias do evento, todos os materiais utilizados para as ligações provisórias serão concedidos em forma de empréstimo durante todos os dias do evento, sendo retirados após o encerramento do mesmo, previsto para o dia 23 de abril de 2023.

Essas ligações provisórias são necessárias para o atendimento energético dos seguintes espaços do evento:

- ESPAÇO SHOWS: Instalação de transformador de 150kVA com padrão de energia com uma proteção 3X125A e uma proteção 3X200A.
- ESPAÇO RODEIO: Instalação de transformador de 75kVA com padrão de energia com uma proteção 3X200A.
- ESPAÇO PARQUE: Instalação de transformador de 75kVA com padrão de energia com uma proteção 3X200A.

Toda a obra será executada de acordo com as Normas Brasileiras de Instalações Elétricas e de acordo com as normas técnicas da Companhia Paranaense de Energia - COPEL, vigentes à época da execução.

Principais materiais a serem cedidos em forma de LOCAÇÃO:

- Fornecimento de 2 transformadores 75 kVA 127/220V - 13.8KV.
- Fornecimento de 1 transformador 150 kVA 127/220V - 13.8KV.
- Fornecimento de cablagem de alumínio seção 90mm² isolamento HEPR 1KV.
- Fornecimento de disjuntores tripolares.
- Miscelâneas não especificadas.

ETAPA 2 - Posto de Transformação 112.5 kVA - Ligação definitiva 3X300A

Elaboração e aprovação de projeto, agendamento de vistoria e ligação junto a Copel, fornecimento de materiais e mão de obra para instalação de um posto de transformação potência 112.5 kVA primário 13.8KV secundário 127/220V, de modo atender entrada de serviço 3X300A localizado no Centro de Evento Augusto Blanchini no município de Rio Bonito do Iguaçu - PR.

28.153.687/0001-14

J. M. MENDES INSTALAÇÕES
E CONSTRUÇÕES - ME
RUA GUARAMI, 219 - SÃO FRANCISCO
85301-970 - LARANJEIRAS DO SUL - PR



Município de Rio Bonito do Iguaçu
Tomada de preços 3/2023

PROPOSTA DE FORNECIMENTO DE PRODUTOS / SERVIÇOS

E-mail: MENDES LUZ ENGENHARIA@GMAIL.COM
Telefone: 42999984646
Celular:
Telefone contador:

CNPJ: 28.153.687/0001-14 Fornecedor: J.M. MENDES INSTALAÇÕES E CONSTRUÇÕES ME
Endereço: RUA GUARANI 219 - SÃO FRANCISCO - LARANJEIRAS DO SUL/PR - CEP 85301-970
Inscrição Estadual: 9075506993

Representante: JEAN MARLON MENDES
Endereço representante: RUA GUARANI 219 - SÃO FRANCISCO - LARANJEIRAS DO SUL/PR - CEP 85301-970
E-mail representante: MENDES LUZ ENGENHARIA@GMAIL.COM

RG: 84501433

CPF: 010.092.689-45

Telefone representante: 4236351142

Banco: Agência:

Conta:

Data de abertura:

Cabos de baixa tensão de alumínio isolamento HEPR 1kV.
Projeto elétrico de medição/posto de transformação aprovado na COPEL.
Fornecimento de mão de obra e estruturas do transformador e padronização da derivação Copel.
Transformador trifásico, com isolamento a óleo, potência 112,5kVA primário 13,8kV secundário 127/220V.
Fornecimento e instalação da mureta em concreto pré-moldada, com telhado e caixas de TC's, medição e proteção.
Demais materiais para execução do referido projeto.

Todos os materiais aplicados à presente obra, serão novos e de fabricantes cadastrados e homologados junto a COPEL.
Toda a mão de obra para execução deste serviço deverá ser composta por funcionários legalmente habilitados através de curso de electricistas em linhas de Alta tensão, em conformidade com a NBR-10 e reconhecidos pelo MEC e COPEL.

ATERRAMENTO E ESGASTAMENTO
Para o aterramento deverá ser utilizado fio cobreado, haste cobreada e conectores para fixar fio haste e fio com fio. Nos aterramentos do posto de transformador será utilizada uma haste primeira. Para os aterramentos ao neutro, que ficará interligado com a malha, serão utilizados conectores cunha compatíveis com os cabos de baixa tensão.
MATERIAL APLICADO:
O material aplicado na execução deverá ser de marca e fabricantes cadastrados na COPEL. Qualquer alteração deverá ser autorizada pelo projetista e Copel.

EXECUÇÃO
A execução será efetuada de acordo com as normas COPEL para construção de redes elétricas, sendo a principal delas NTC 831001.
Serviço de manutenção preventiva e corretiva durante o evento com equipe de plantão composta por equipe, caminião munck, camionete durante o evento.

28.153.687/0001-14

J. M. MENDES INSTALAÇÕES
E CONSTRUÇÕES - ME

RUA GUARANI, 219 - SÃO FRANCISCO
85301-970 - LARANJEIRAS DO SUL - PR

PREÇO TOTAL DO LOTE : 79.000,00

Lote:	Lote 002	Qtde.	Unid.	Preço Máximo	Marca	Preço Unitário	Preço Total
Nº Item	Descrição do Produto / Serviço	1,00	UN	25.311,00		25.000,00	25.000,00
001	LOCAÇÃO DE GERADOR GRUPO GERADOR DIESEL LOCAÇÃO DE GERADOR PARA SHOW. Gerador Silenciado compreendendo: Motor a diesel, Alternador Painel de Controle Gerador com Potência Aparente de 150kVA; Motor com combustível Diesel; Regulador automático de tensão e frequência; Chav e de distribuição de força trifásica, fase nas tensões nominais de 127V, 220V- 60hz.						



Município de Rio Bonito do Iguaçu

Tomada de preços 3/2023

PROPOSTA DE FORNECIMENTO DE PRODUTOS / SERVIÇOS

CNPJ: 28.153.687/0001-14

Fornecedor : J.M. MENDES INSTALAÇÕES E CONSTRUÇÕES ME

E-mail: MENDESLUZENGHENHARIA@GMAIL.COM

Endereço : RUA GUARANI 219 - SÃO FRANCISCO - LARANJEIRAS DO SUL/PR - CEP 85301-970

Telefone: 42999984646

Fax:

Celular:

Inscrição Estadual: 9075506993

Contador:

RG: 84501433

Telefone contador:

Representante: JEAN MARLON MENDES

CPF: 010.092.689-45

Endereço representante: RUA GUARANI 219 - SÃO FRANCISCO - LARANJEIRAS DO SUL/PR - CEP 85301-970

Telefone representante: 4236351142

E-mail representante: MENDESLUZENGHENHARIA@GMAIL.COM

Banco:

Agência:

Conta:

Data de abertura:

conforme solicitação;
 Painel de Controle com fácil visualização dos comandos (voltímetro, amperímetro, frequencímetro, termômetro, contador de horas e etc.) nos momentos de checagem pela Produção e/ou Fiscalização;
 O Gerador será utilizado para fornecimento de energia elétrica para a estrutura de som e iluminação do palco do evento. Em caso de falta de energia da Copel
 A proponente deverá manter operador para acionamento do gerador em caso de falta de energia durante todo o evento.
 A proponente deverá manter diesel e demais despesas para funcionamento do gerador.

Período de funcionamento em todos os dias do evento de 20 a 23/04/2023.

Validade da proposta: 60 dias

Prazo de entrega: 200 dias

PREÇO TOTAL DO LOTE : 25.000,00

TOTAL DA PROPOSTA: 104.000,00

[Handwritten Signature]
 J.M. MENDES INSTALAÇÕES E CONSTRUÇÕES ME
 CNPJ: 28.153.687/0001-14

28.153.687/0001-14

J. M. MENDES INSTALAÇÕES E CONSTRUÇÕES - ME

RUA GUARANI, 219 - SÃO FRANCISCO 85301-970 - LARANJEIRAS DO SUL - PR



[Handwritten Signature]

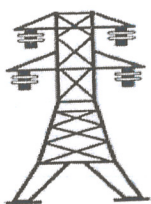

J. M. MENDES INSTALAÇÕES E CONSTRUÇÕES



CRONOGRAMA FISICO FINANCEIRO

Ref.: Edital de Tomada de Preços n° 003/2023.

MUNICIPIO: RIO BONITO DO IGUAÇU – PR

OBRA: Contratação de empresa credenciada junto a Companhia Paranaense de Energia Elétrica – COPEL, para a locação de gerador e instalação provisória e definitiva de energia elétrica no Parque Municipal de Eventos Augusto Bianchini.

ITEM	DESCRIÇÃO	VALOR DA ETAPA	% TOTAL	PRAZO DE EXECUÇÃO			
				30	60	90	120
1	EXECUÇÃO	R\$ 52.000,00	50%	X			
1	EXECUÇÃO	R\$ 52.000,00	50%		X		
TOTAL							
Cronograma Físico Financeiro (Medições efetuadas em 30, 60 dias após o fornecimento e instalação serviços).							
% REALIZADO		50,00%	100,00%				
VALOR ESTIMADO		R\$52.000,00	R\$ 104.000,00				

Laranjeiras do Sul - PR, 06 de abril de 2023.

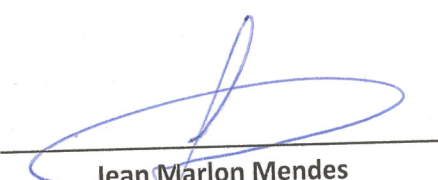
Jean Marlon Mendes

Empresário

CPF: 010.092.689-45

RG: 8.450.143-3

J. M. Mendes Instalações e Construções - Me

CNPJ: 28.153.687/0001-14



J. M. MENDES INSTALAÇÕES E CONSTRUÇÕES ME

CNPJ: 28.153.687/0001-14

RUA GUARANI, Nº 219 – SÃO FRANCISCO – CEP 85.301-970 – LARANJEIRAS DO SUL – PR

FONE: (42) 9 9998 - 4646 mendesluzengenharia@gmail.com

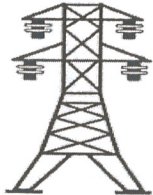

J.M. MENDES INSTALAÇÕES E CONSTRUÇÕES



À Comissão de Licitação
Município de Rio Bonito de Iguazu - PR
TOMADA DE PREÇOS Nº 003/2023-PMRBI

Objeto: Contratação de empresa credenciada junto a Companhia Paranaense de Energia Elétrica – COPEL, para a locação de gerador e instalação provisória e definitiva de energia elétrica no Parque Municipal de Eventos Augusto Bianchini.

BDI

ITEM	DISCRIMINAÇÃO	TAXA%	OBSERVAÇÃO	SIT. DO INTERVALO ADMISSIVEL	PARCELAS DO BDI (%)		
					1 QUARTIL	MÉDIO	3 QUARTIL
1	AC - ADMINISTRAÇÃO CENTRAL	5,5%		OK	3,00%	4,00%	5,50%
2	SG - SEGUROS + GARANTIA	1,0%		OK	0,8%	0,80%	1,00%
3	R - RISCOS	1,27%		OK	0,97%	1,27%	1,27%
4	DF - DESPESAS FINANCEIRAS	1,39%		OK	0,59%	1,23%	1,39%
5	L - LUCRO	8,96%		OK	6,16%	7,40%	8,96%
6	I - IMPOSTOS	10,15%					
6.1	PIS	0,65%					
6.2	COFINS	3,0%					
6.3	ISS (CONFORME LEGISLAÇÃO MUNICIPAL)	2,0%					
6.4	CONT. PREV. SOBRE REC. BRUTA - CPR	4,5%					
TOTAL DO BDI (R\$)				PARAMETROS DO ACÓRDÃO 2.622/2013 - PLENÁRIO			
PREÇO DE VENDA (R\$)				SEM CPRB	20,34%	22,12%	25,00%
BDI (%)		32,51%	DIFERE	COM CPRB	26,01%	27,87%	30,89%

Laranjeiras do Sul - PR, 06 de abril de 2023.

Jean Marlon Mendes

Empresário

CPF: 010.092.689-45

RG: 8.450.143-3

J. M. Mendes Instalações e Construções - Me

CNPJ: 28.153.687/0001-14

28.153.687/0001-14

J. M. MENDES INSTALAÇÕES
E CONSTRUÇÕES - ME

RUA GUARANI, 219 - SÃO FRANCISCO
85301-970 - LARANJEIRAS DO SUL - PR

J. M. MENDES INSTALAÇÕES E CONSTRUÇÕES ME

CNPJ: 28.153.687/0001-14 mendesluzengenharia@gmail.com

RUA GUARANI, Nº219 – SÃO FRANCISCO – CEP 85.301-970 – LARANJEIRAS DO SUL – PR

FONE: (42) 9 9998 - 4646