

ESTATÍSTICA

Trecho	Recape Asfáltico Sobre Pedras Irregulares			
	Extensão	Largura da Pista	Área	Simuliz. Horizontal
Estrada Linha Rosa	1.300,00 Mts	6,00 Mts	7.800,00m²	130,00 m²

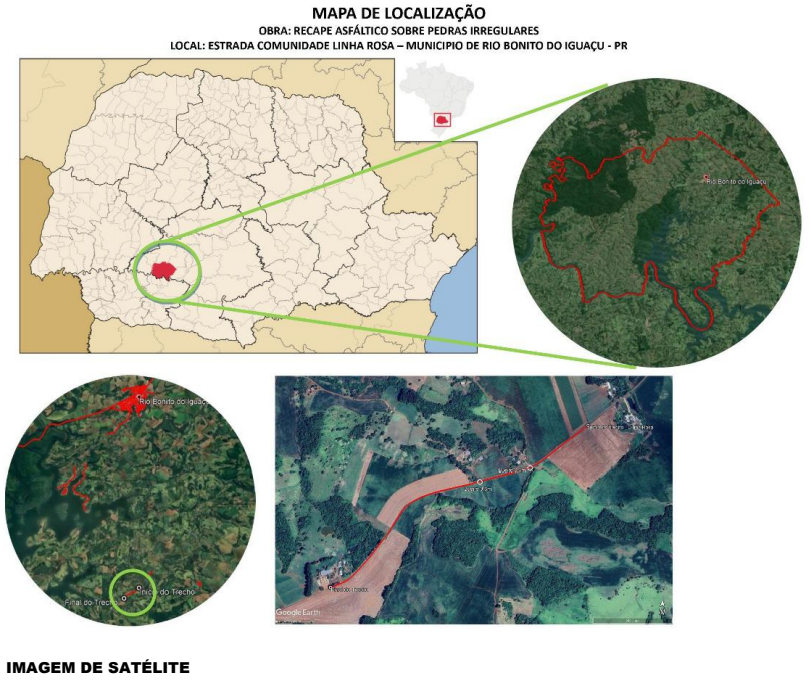
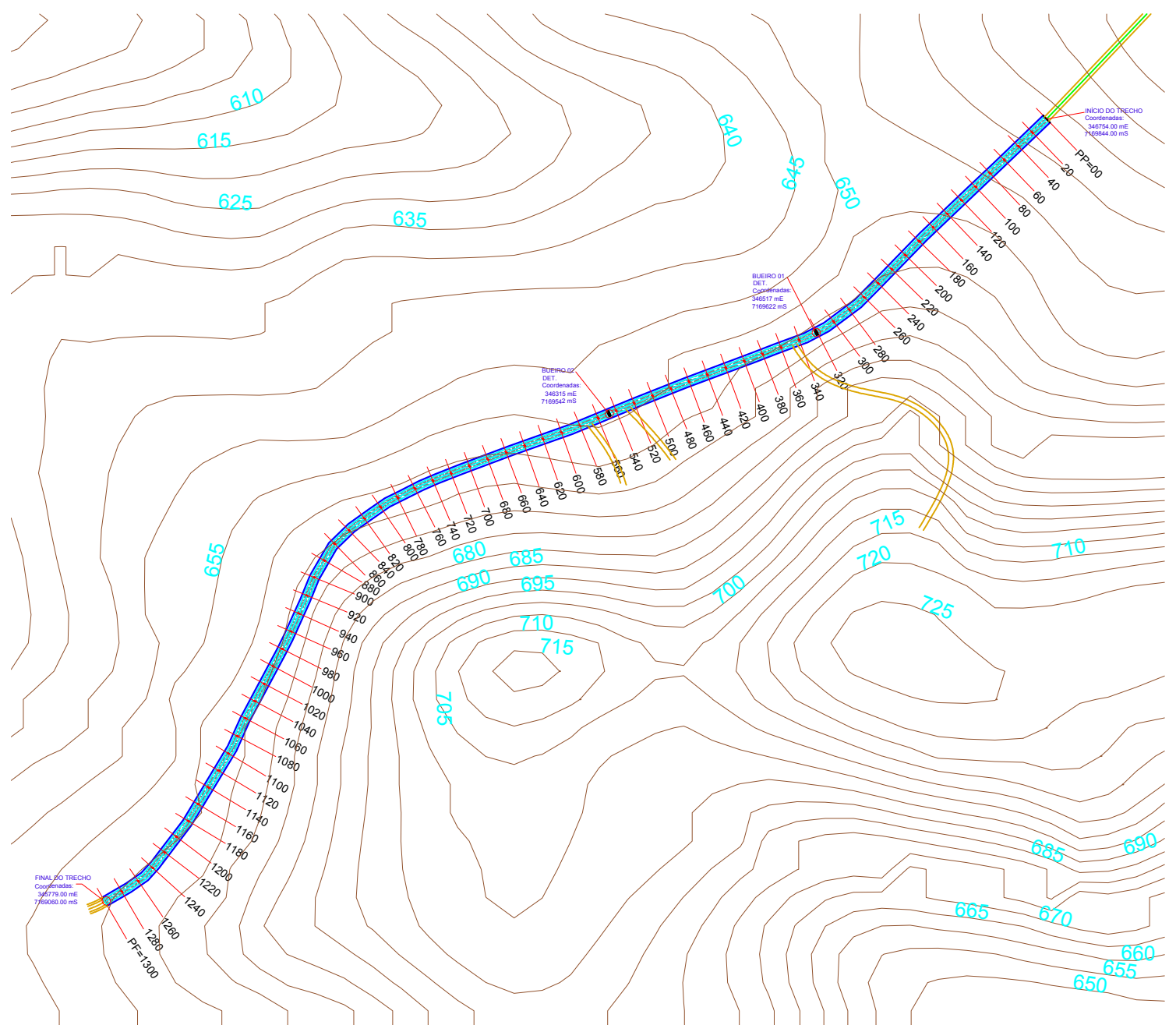
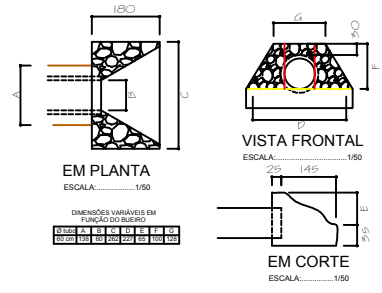
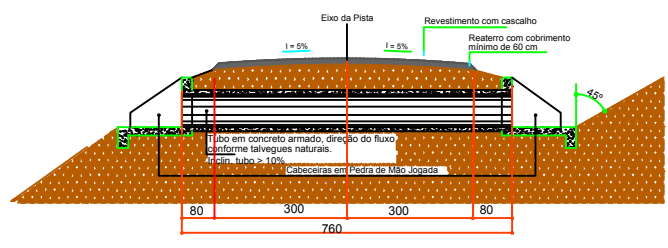

MUNICÍPIO DE RIO BONITO DO IGUAÇU - ESTADO DO PARANÁ PREFEITURA MUNICIPAL DEPARTAMENTO DE ENGENHARIA		
RESP. TÉCNICO: ENIO AUGUSTO S. DA LUZ ENR 1 CIVIL - CREA - 219.227/0 - PR	SEZAR AUGUSTO BOVINO PREFEITO MUNICIPAL	
OBRA: RECAPE ASFÁLTICO SOBRE PEDRAS IRREGULARES		
LOCAL DA OBRA: LINHA ROSA		
PROPRIETÁRIO: MUNICÍPIO DE RIO BONITO DO IGUAÇU	CNPJ: 95.587.770/0001-99	
REFERÊNCIAS: PLANTA DO TRECHO (Estrada Rural Linha Rosa) SEÇÃO TRANSVERSAL DA VIA DETALHES PLANIALTIMÉTRICO MAPA DE LOCALIZAÇÃO	DESENHO: A.GOMES ESCALA: INDICADA DATA: MAIO/2025	FOLHA: 1/1
PROJETO: RECAPE ASFÁLTICO		