SISTEMA NACIONAL DE PROTEÇÃO E DEFESA CIVIL - SINPDEC

DEFESA CIVIL BRASIL

Plano de Trabalho

v2.0

PROTOCOLO Nº REC-PR-4122156-20251110-02

UF: PR	MUNICÍPIO: Rio Bonito do Iguaçu	SIMBOLOGIA:
DESASTRE: Tempestade Local/Convectiva - Tornados	DATA DA OCORRÊNCIA: 07/11/2025	

1. Dados Cadastrais

Órgão Proponente:			CNPJ:
PREFEITURA DE RIO BONITO DO IGUAÇU			95.587.770/0001-99
Responsável		**Cargo**	**CPF**
EDER MARCELO MOHR		Assistente Administrativo	055.242.319-01
Endereço:			
RUA SETE DE SETEMBRO, 720 - CENTRO			

Cidade:	UF:	C.E.P.:	Telefone:	Tipo da meta:
Rio Bonito do Iguaçu	PR	85340-000	(42) 3653-1122	Infraestrutura Pública

2. Outros Partícipes

3. Objeto

Descrição:

Reconstrução do terminal rodoviário municipal, barracão de armazenamento de equipamentos municipais (maquinários) e centro cultural municipal.

Desastre:	Data da Ocorrência:	Portaria de Reconhecimento:
Tempestade Local/Convectiva - Tornados	07/11/2025	3313 (08/11/2025)

4. Descrição Sumária das Metas

Nº	Dados da Meta				
1	**Identificação**			**Grupo/Subgrupo**	
	Reconstrução do terminal rodoviário municipal, com 1244,00 m², localizado no Bairro Vista Alegre			UNIDADES HABITACIONAIS Destruídas ou definitivamente interditadas	
	Quantidade	**Unidade**	**Valor total (R$)**	**Localização**	
	1	UN	R$ 4.171.375,33	25º 29' 41" S	52º 31' 57" O
2	**Identificação**			**Grupo/Subgrupo**	
	Reconstrução do barração de armazenamento de equipamentos municipais (maquinários), com 1956,00 m², localizado esquina rua Euclides ribeiro x Horácio Gonçalves			UNIDADES HABITACIONAIS Destruídas ou definitivamente interditadas	
	Quantidade	**Unidade**	**Valor total (R$)**	**Localização**	
	1	UN	R$ 3.381.014,85	25º 29' 36" S	52º 31' 36" O
	Identificação			**Grupo/Subgrupo**	
	Reconstrução de centro cultural municipal, com 783,00 m², localizado no Bairro Vista Alegre			UNIDADES HABITACIONAIS Destruídas ou definitivamente interditadas	
	Quantidade	**Unidade**	**Valor total (R$)**	**Localização**	

3	1	UN	R$ 2.625.552,15	25º 29' 40" S	52º 31' 56" O
		VALOR TOTAL	R$ 10.177.942,33		

6. Termo de Compromisso

[X] Declaro que tenho conhecimento sobre a Portaria nº 3.033/2020 e que todas as metas e demais informações prestadas neste plano de trabalho estão de acordo com a legislação pertinente.

Rio Bonito do Iguaçu, 14 de Novembro de 2025

EDER MARCELO MOHR
055.242.319-01
(42) 99133-1547

Declaro ainda, que tenho pleno conhecimento de que se não optar pelo regime de Contratação Integrada, nos termos do inciso V do Art.8º da Lei nº 12.462/2011, as despesas referentes à elaboração de projeto ficarão a cargo do município (estado).

Consta em anexo o Relatório de Diagnóstico que detalha os danos na infraestrutura provocados pelo desastre e demonstra a necessidade dos recursos para realização de ações de recuperação realizadas pela Secretaria Nacional de Proteção e Defesa Civil.

Pede deferimento

Rio Bonito do Iguaçu, 14 de Novembro de 2025

Sezar Augusto Bovino
333.481.709-15

SISTEMA NACIONAL DE PROTEÇÃO E DEFESA CIVIL - SINPDEC

DEFESA CIVIL BRASIL

Relatório de Diagnóstico

UF: PR	MUNICÍPIO: Rio Bonito do Iguaçu	SIMBOLOGIA:
DESASTRE: Tempestade Local/Convectiva - Tornados	DATA DA OCORRÊNCIA: 07/11/2025	

1. Localização — PT v2.0

REC-PR-4122156-20251110-02

Meta 1: Reconstrução do terminal rodoviário municipal, com 1244,00 m², localizado no Bairro Vista Alegre	**Ação pretendida**	
	(X) Reconstrução Total	( ) Reconstrução Parcial

Coordenadas GPS		**Localização**
25º 29' 41" S	52º 31' 57" O	

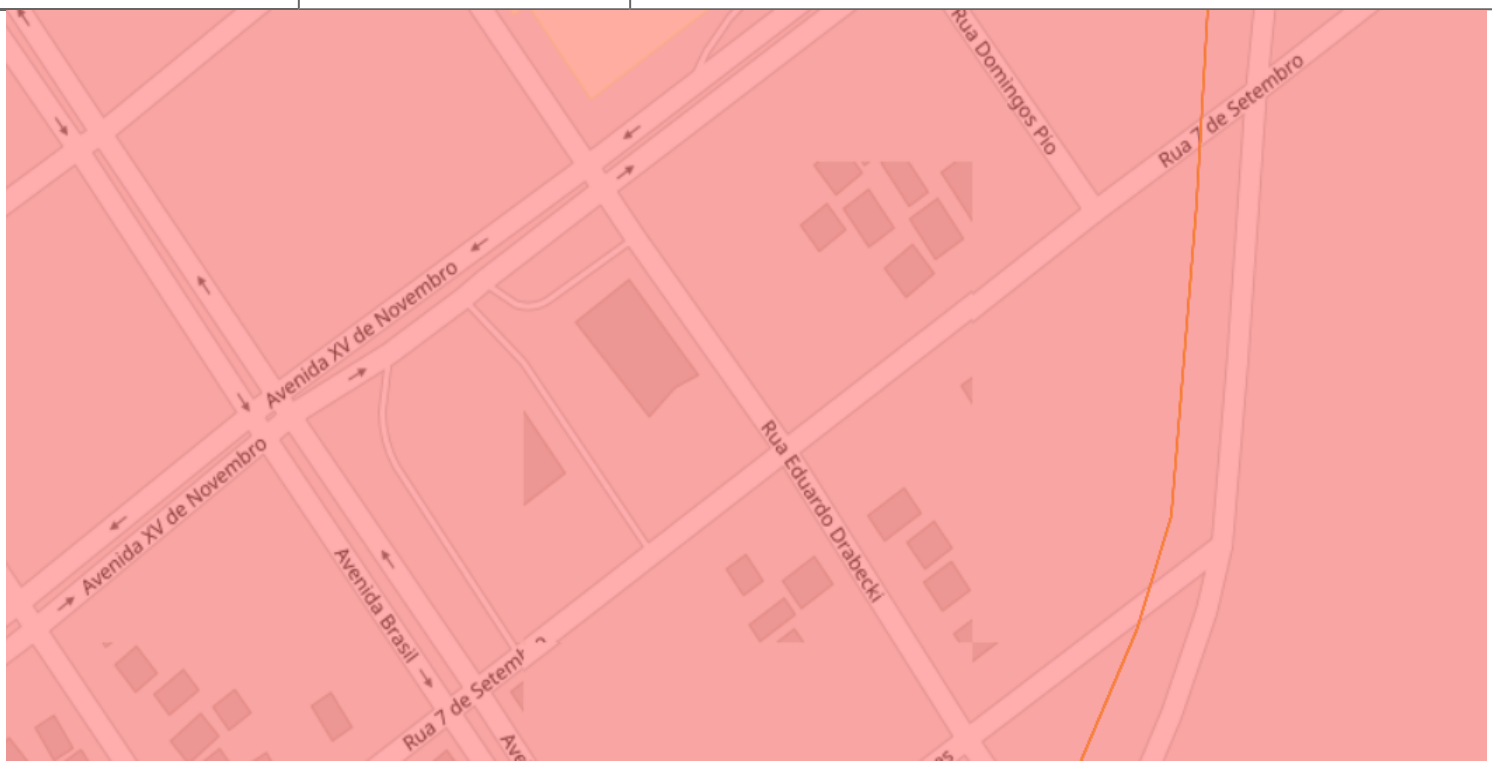

2. Informações do diagnóstico

2.1 Como a estrutura foi afetada?

Edificação ficou totalmente destruída

2.2 Foi realizada alguma ação paliativa como resposta imediata ao desastre?

Não

2.3 Quantas pessoas foram diretamente atingidas?

10000

2.4 Quais os prejuízos e limitações a que estão submetidas?

O município ficou sem infraestrutura para recebimento de ônibus.

EDER MARCELO MOHR
055.242.319-01

3. Fotos ilustrativas

Legenda:

Edificação totalmente destruída

Legenda:

Edificação totalmente destruída

Legenda:

Edificação totalmente destruída

Legenda:

Edificação totalmente destruída

SISTEMA NACIONAL DE PROTEÇÃO E DEFESA CIVIL - SINPDEC

DEFESA CIVIL BRASIL

Relatório de Diagnóstico

UF: PR	MUNICÍPIO: Rio Bonito do Iguaçu	SIMBOLOGIA:
DESASTRE: Tempestade Local/Convectiva - Tornados	DATA DA OCORRÊNCIA: 07/11/2025	

1. Localização **PT v2.0**

REC-PR-4122156-20251110-02

Meta 3: Reconstrução de centro cultural municipal, com 783,00 m², localizado no Bairro Vista Alegre		**Ação pretendida**	
		(X) Reconstrução Total	( ) Reconstrução Parcial
Coordenadas GPS		**Localização**	
25º 29' 40" S	52º 31' 56" O		

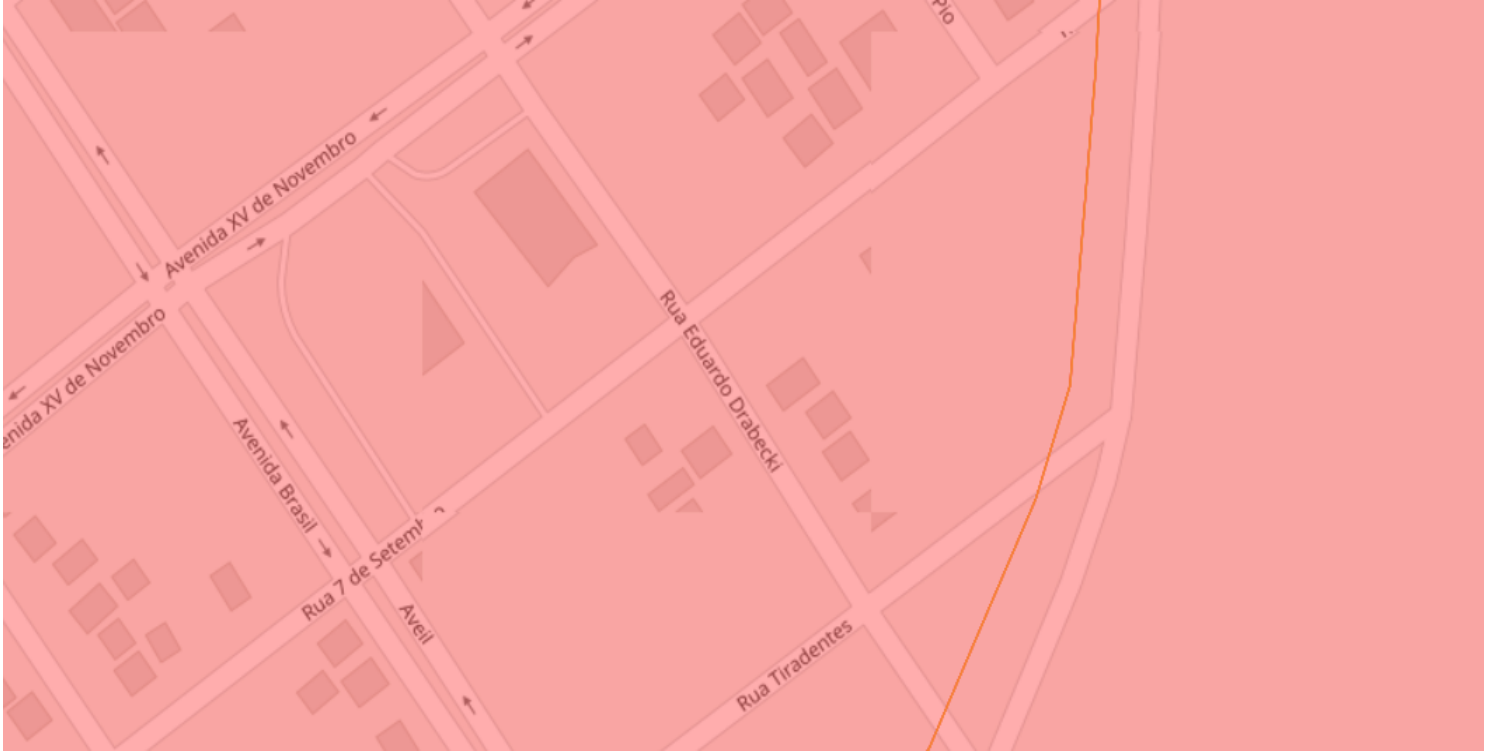

2. Informações do diagnóstico

2.1 Como a estrutura foi afetada?

a edificação ficou totalmente destruída

2.2 Foi realizada alguma ação paliativa como resposta imediata ao desastre?

não

2.3 Quantas pessoas foram diretamente atingidas?

200

2.4 Quais os prejuízos e limitações a que estão submetidas?

O município está sem equipamento público cultural

EDER MARCELO MOHR
055.242.319-01

3. Fotos ilustrativas

Legenda:

edificação totalmente destruída

Legenda:

edificação totalmente destruída

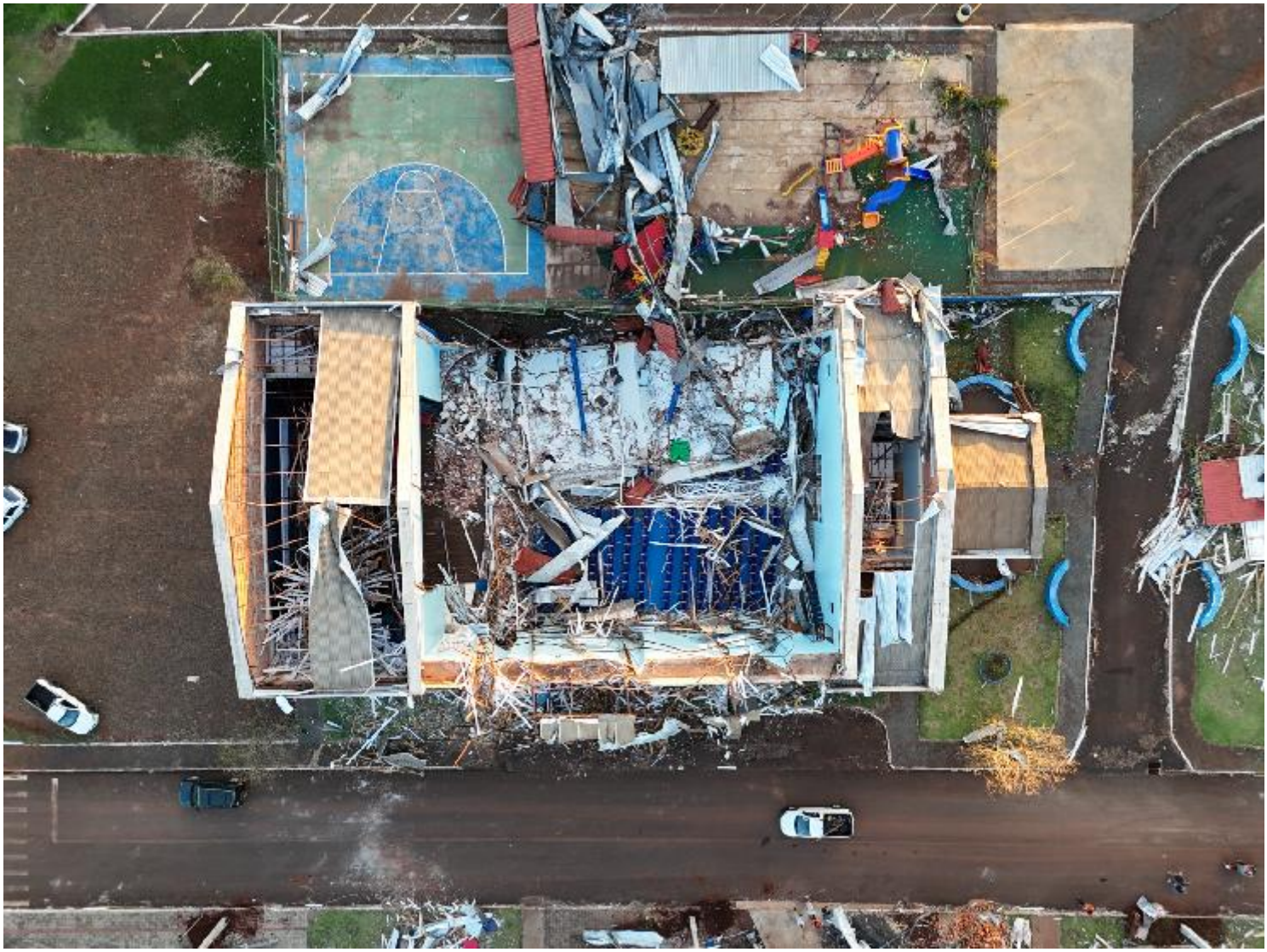

Legenda:

edificação totalmente destruída

Legenda:

edificação totalmente destruída

SISTEMA NACIONAL DE PROTEÇÃO E DEFESA CIVIL - SINPDEC

DEFESA CIVIL BRASIL

Relatório de Diagnóstico

UF: PR	MUNICÍPIO: Rio Bonito do Iguaçu	SIMBOLOGIA:
DESASTRE: Tempestade Local/Convectiva - Tornados	DATA DA OCORRÊNCIA: 07/11/2025	

1. Localização **PT v2.0**

REC-PR-4122156-20251110-02

Meta 2: Reconstrução do barração de armazenamento de equipamentos municipais (maquinários), com 1956,00 m², localizado esquina rua Euclides ribeiro x Horácio Gonçalves		**Ação pretendida**	
		(X) Reconstrução Total	( ) Reconstrução Parcial
Coordenadas GPS		**Localização**	
25º 29' 36" S	52º 31' 36" O		

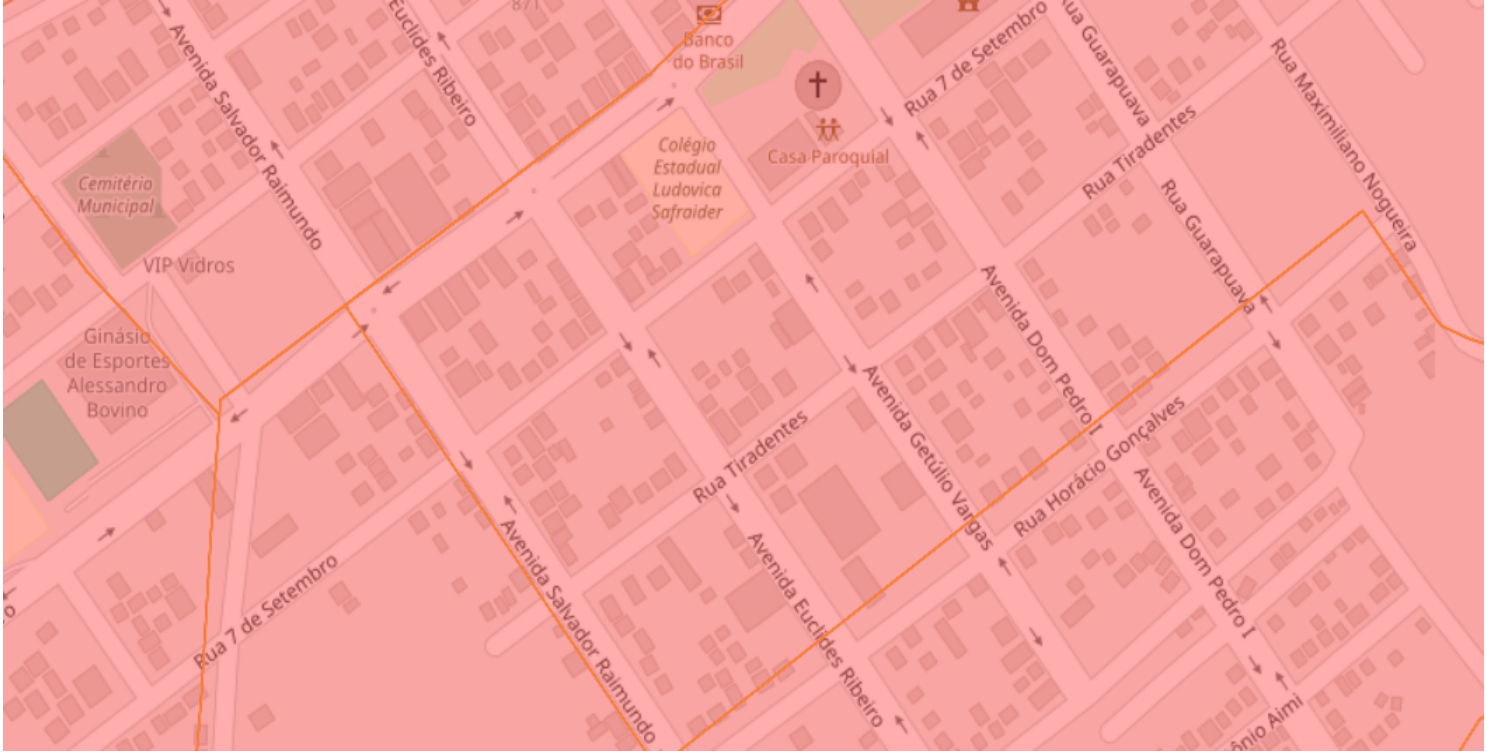

2. Informações do diagnóstico

2.1 Como a estrutura foi afetada?

A edificação ficou totalmente destruída

2.2 Foi realizada alguma ação paliativa como resposta imediata ao desastre?

não

2.3 Quantas pessoas foram diretamente atingidas?

200

2.4 Quais os prejuízos e limitações a que estão submetidas?

O munícipio ficou sem equipamento público para garagem de máquinas e equipamentos

EDER MARCELO MOHR
055.242.319-01

3. Fotos ilustrativas

Legenda:

Edificação totalmente destruída

Legenda:

edificação totalmente destruída

Legenda:

edificação totalmente destruída

Legenda:

edificação totalmente destruída