

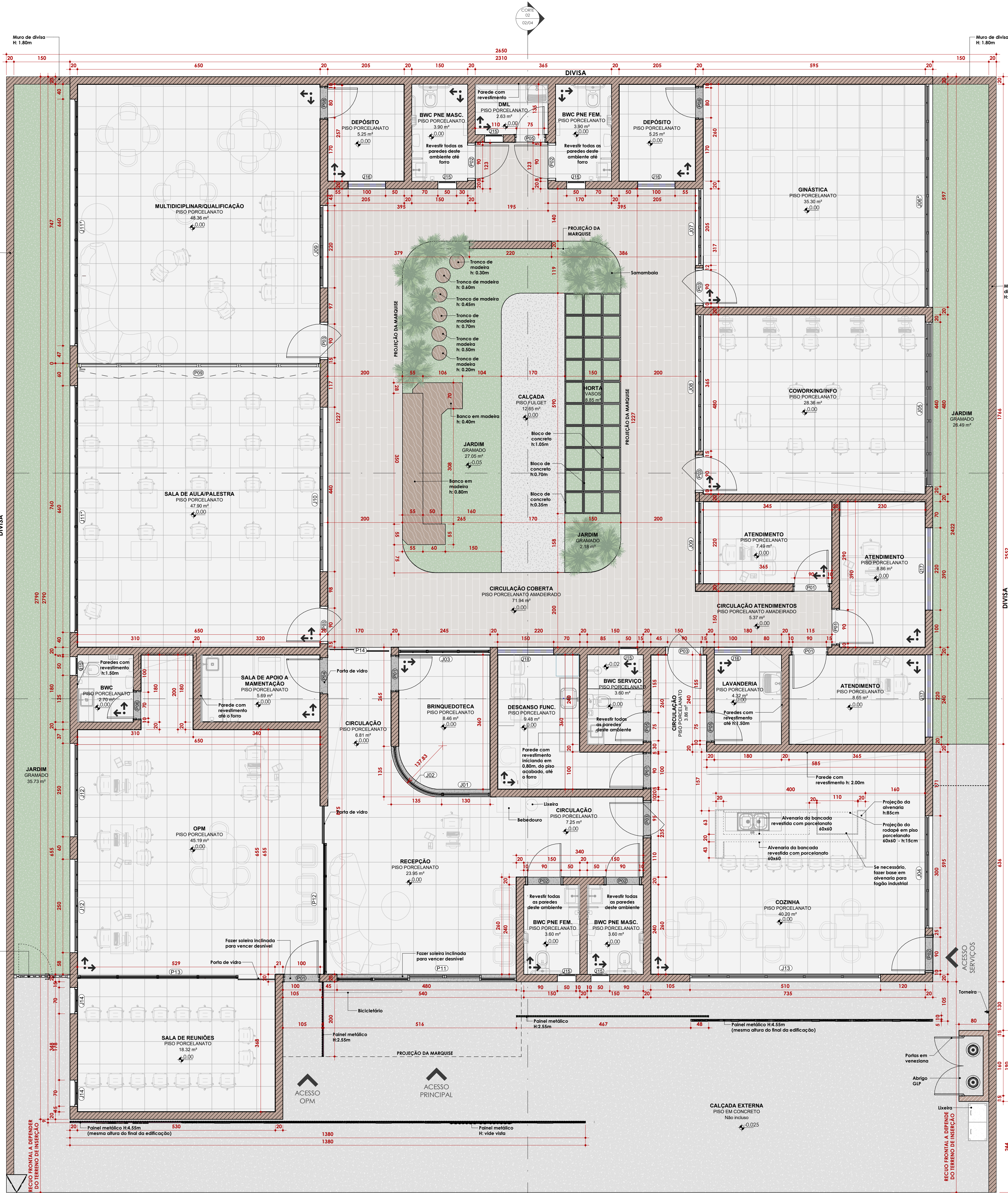

03.

ARQUITETÔNICO

03



3 PLANTA BAIXA
1:50

TABELA DE JANELAS DE VIDRO (PANEL CORTINA)					COMENTÁRIOS
COD.	QTD.	LARG.	ALT.	PEIT.	
J01	1	1,30	2,50	0,00	PAINEL FIXO
J02	1	1,96	2,50	0,00	PAINEL FIXO CURVO
J03	1	2,45	1,95	0,55	3 FOLHAS MÁX-AR (SUPERIOR) + 3 FOLHAS FIXAS (INFERIOR)
J04	1	3,00	1,90	0,50	3 FOLHAS MÁX-AR (SUPERIOR) + 3 FOLHAS FIXAS (INFERIOR)
J05	1	4,40	1,60	0,50	5 FOLHAS MÁX-AR (SUPERIOR) + 5 FOLHAS FIXAS (INFERIOR)
J06	1	5,97	1,90	0,20	6 FOLHAS MÁX-AR (INFERIOR) + 6 FOLHAS FIXAS (SUPERIOR)
J07	1	2,05	0,60	1,50	4 FOLHAS MÁX-AR
J08	1	3,65	0,60	1,50	6 FOLHAS MÁX-AR
J09	2	2,20	0,60	1,50	4 FOLHAS MÁX-AR
J10	1	4,40	0,60	1,50	7 FOLHAS MÁX-AR
J11	2	6,60	1,60	0,50	7 FOLHAS MÁX-AR
J12	2	2,50	1,60	0,50	3 FOLHAS MÁX-AR (SUPERIOR) + 3 FOLHAS FIXAS (INFERIOR)
J13	1	5,10	1,60	0,50	5 FOLHAS MÁX-AR (SUPERIOR) + 5 FOLHAS FIXAS (INFERIOR)
J14	2	0,70	1,55	0,55	1 FOLHA MÁX-AR
J15	7	0,50	0,60	1,50	1 FOLHA MÁX-AR
J16	3	1,00	0,60	1,50	2 FOLHAS, 1 DE CORRER E 1 FIXA
J17	2	2,20	0,90	1,20	2 FOLHAS, 1 DE CORRER E 1 FIXA
J18	1	1,50	1,00	1,10	2 FOLHAS, 1 DE CORRER E 1 FIXA

QUANTITATIVO DE PORTAS					SOLEIRAS
COD.	QTD.	LARG.	ALT.	DESCRIÇÃO	
P01	6	0,90	2,10	PORTA DE GIRO	MADEIRA COM PINTURA BRANCA
P02	5	0,90	2,10	PORTA DE GIRO	MADEIRA COM PINTURA BRANCA + CHAPA DE PROTEÇÃO EM INOX
P03	6	0,90	2,10	PORTA DE GIRO	MADEIRA COM PINTURA BRANCA + VISOR DE VIDRO
P04	1	0,90	2,10	PORTA DE GIRO	VIDRO COM PELÍCULA
P05	3	0,75	2,10	PORTA DE GIRO	MADEIRA COM PINTURA BRANCA
P06	1	0,70	2,10	PORTA DE GIRO	MADEIRA COM PINTURA BRANCA
P07	2	0,80	2,10	PORTA DE GIRO	MADEIRA COM PINTURA BRANCA
P08	1	6,50	2,50	PORTA CAMARÃO, 6 FOLHAS	VIDRO COM ADESIVO EM COR BRANCA
P09	1	1,55	1,65	PORTA DE ABRIR, 2 FOLHAS	VENEZIANA COM PINTURA BRANCA
P10	1	4,80	2,50	PORTA DE VIDRO - 3 FOLHAS FIXA E 2 FOLHAS DE CORRER	ALUMÍNIO COM PINTURA BRANCA E VIDRO
P11	1	4,50	2,50	PORTA DE VIDRO - 4 FOLHAS FIXA E 1 FOLHA DE CORRER	ALUMÍNIO COM PINTURA BRANCA E VIDRO
P12	1	5,30	2,50	PORTA DE VIDRO - 4 FOLHAS FIXA E 1 FOLHA DE CORRER	ALUMÍNIO COM PINTURA BRANCA E VIDRO
P13	1	1,70	2,50	PORTA DE VIDRO - 1 FOLHA FIXA E 1 FOLHA DE CORRER + 1 FOLHA FIXA (BANDEIRA)	ALUMÍNIO COM PINTURA BRANCA E VIDRO

1 Planta de Situação
1:1000

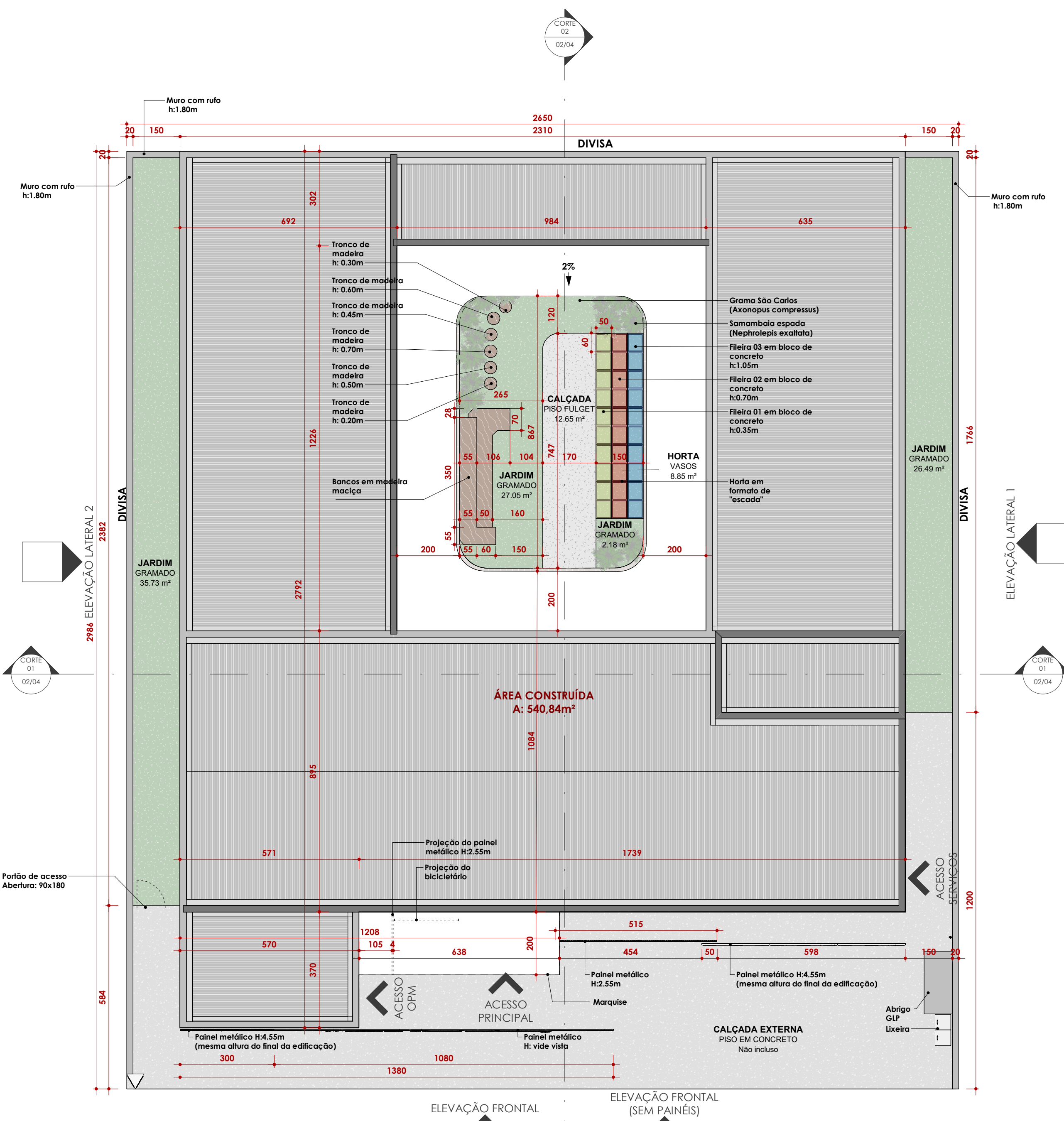

2 PLANTA DE IMPLANTAÇÃO
1:100

PROJETEK PARANÁ
Escritório Regional de Engenharia, Arquitetura e Urbanismo

PROJETO ARQUITETÔNICO
CASA DA MULHER PARANAENSE

ÁREA DO TERRENO: 1.994,00 m²

ÁREA EXISTENTE: 1.994,00 m²

Nº DE PAVIMENTOS: 1

TAXA DE PERMEABILIDADE: 100%

TAXA DE OCUPAÇÃO: 100%

CORFICIENTE DE APROVEITAMENTO: 100%

ÁREA EXISTENTE: 1.994,00 m²

ÁREA A SER CONSTRUÍDA: 1.994,00 m²

ÁREA ÚTIL A SER CONSTRUÍDA: 1.994,00 m²

ÁREA FINAL: 1.994,00 m²

Município: SEMPI - Secretário de Estado da Mulher Igualdade Racial e Pessoa Idosa

Conteúdo da prancha: Planta baixa, Planta de implantação, Planta de situação e tabelas de esquadrias.

Desenhista: Sabrina Babes

SEMPI - Secretário de Estado da Mulher Igualdade Racial e Pessoa Idosa

Geovana Buri Leite
CREA/CAU: A315079-8

Revisão: R03

Escala: Como indicado

Data: 25/05/2025 08:11:18

SEMPI

CPF/CNPJ: 49.179.415/0001-63

Prancha: 01/04

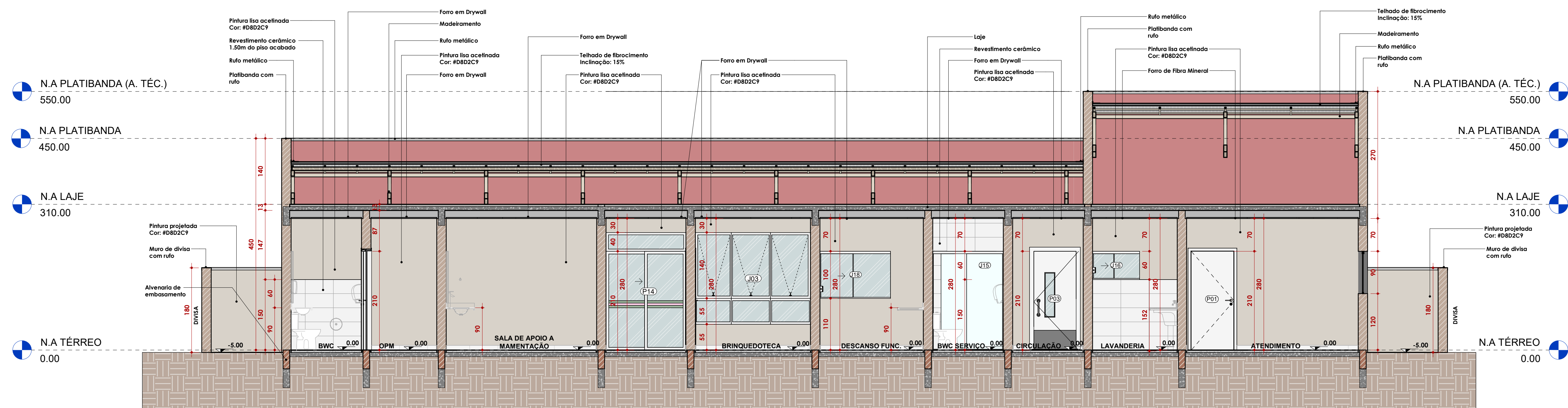

1 CORTE 01
1:50

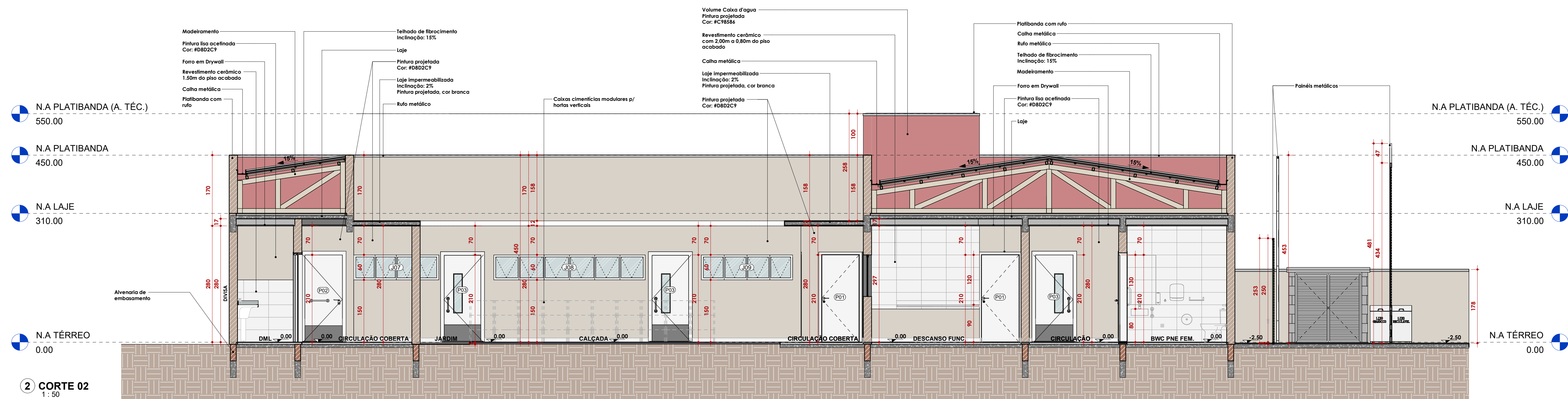

2 CORTE 02
1:50

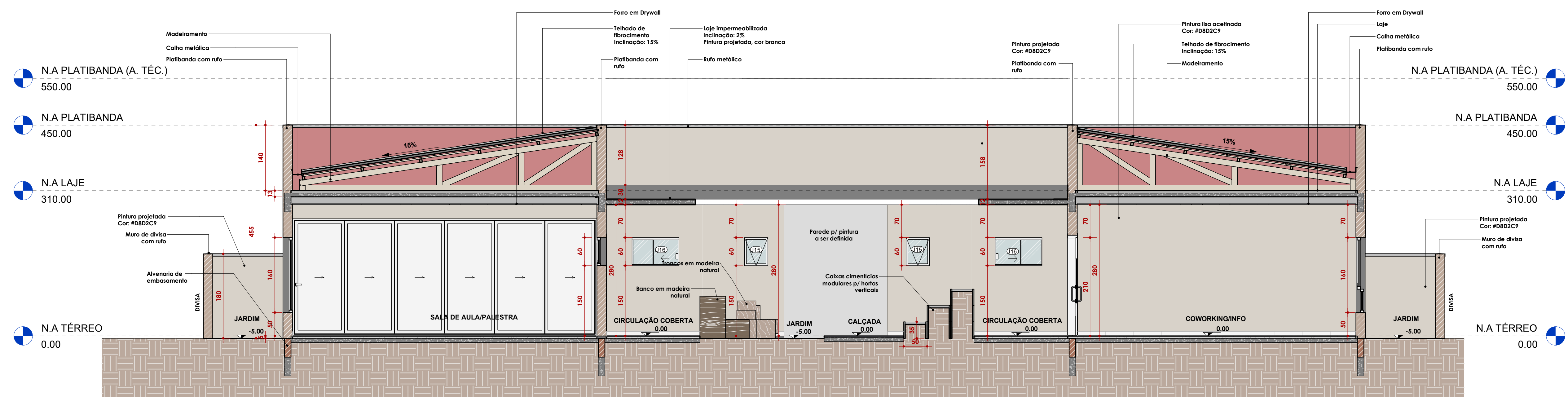

3 CORTE 03
1:50



PERSPECTIVA PÁTIO CENTRAL

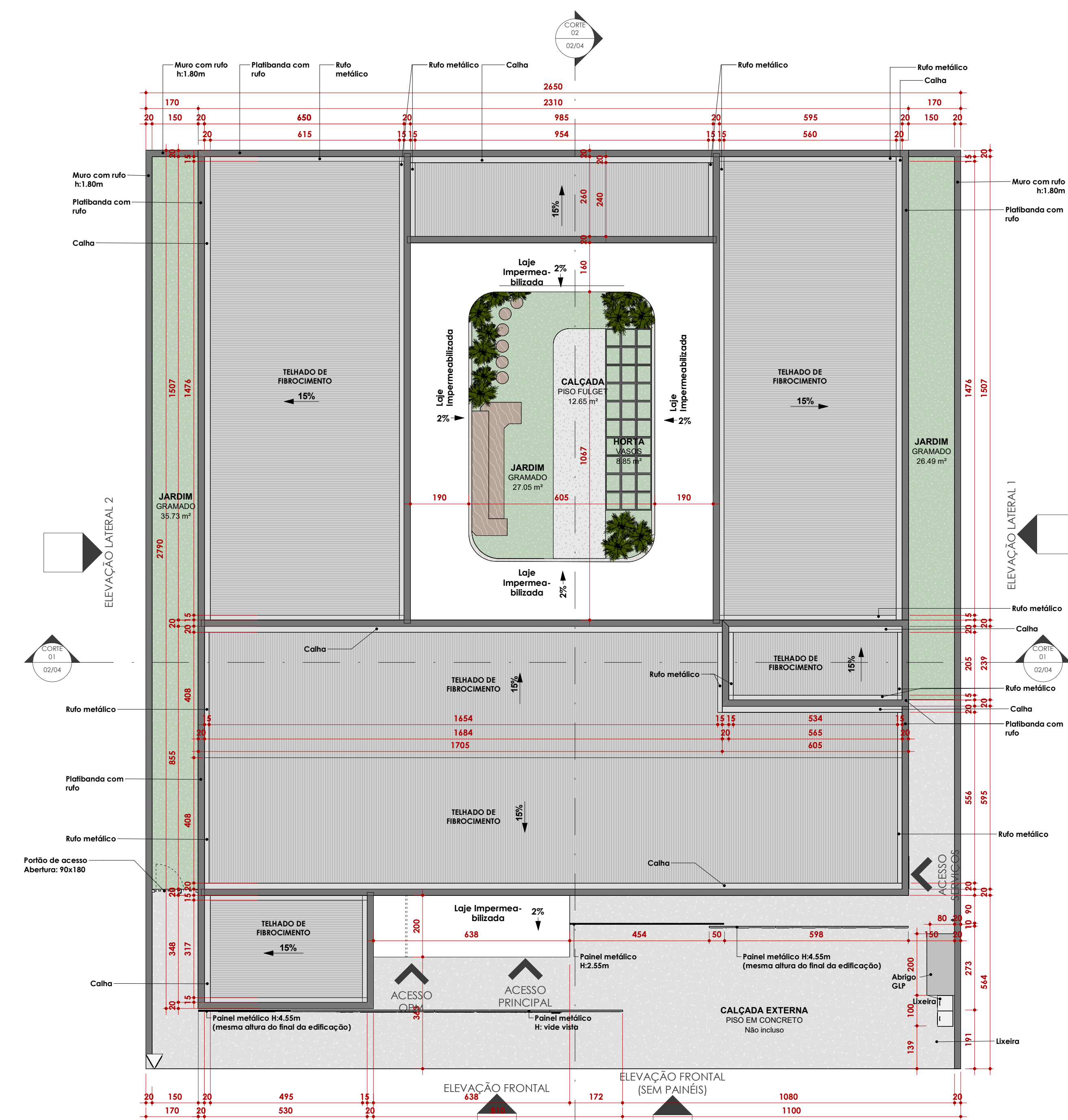

4 PLANTA DE COBERTURA
1:100

PROJETEK PARANÁ Escritório Regional de Engenharia, Arquitetura e Urbanismo	
Projeto: PROJETO ARQUITETÔNICO Casa da Mulher Paranaense	
Endereço:	
ESTATÍSTICAS	
ÁREA DO TERRENO:	ÁREA EXISTENTE:
Nº DE PAVIMENTOS:	ÁREA EXISTENTE PERIFORMA:
TAXA DE PERMEABILIDADE:	ÁREA A SER CONSTRUÍDA:
TAXA DE OCUPAÇÃO:	ÁREA ÚTIL A SER CONSTRUÍDA:
COEFICIENTE DE APROVEITAMENTO:	ÁREA FINAL: 540,84 m²
Município: SEMPI - Secretário de Estado da Mulher Igualdade Racial e Pessoa Idosa	
Conteúdo da prancha: Corte 01, Corte 02, Corte 03 e Planta de cobertura.	
Desenhista: Sabrina Babes	
Revisão: R03	Escala: Prancha:
Data: 25/05/2025 08:12:09	Como indicado
	02/04

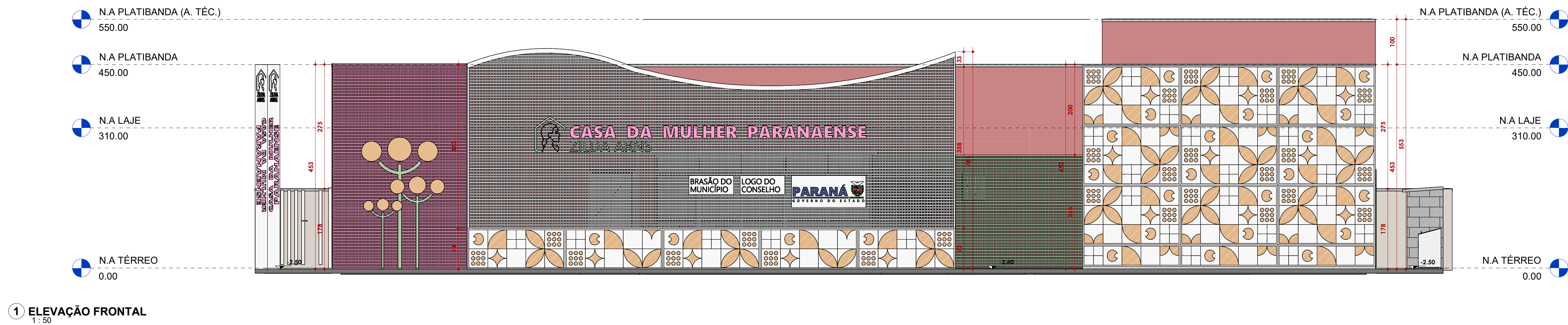

PERSPECTIVA FACHADA

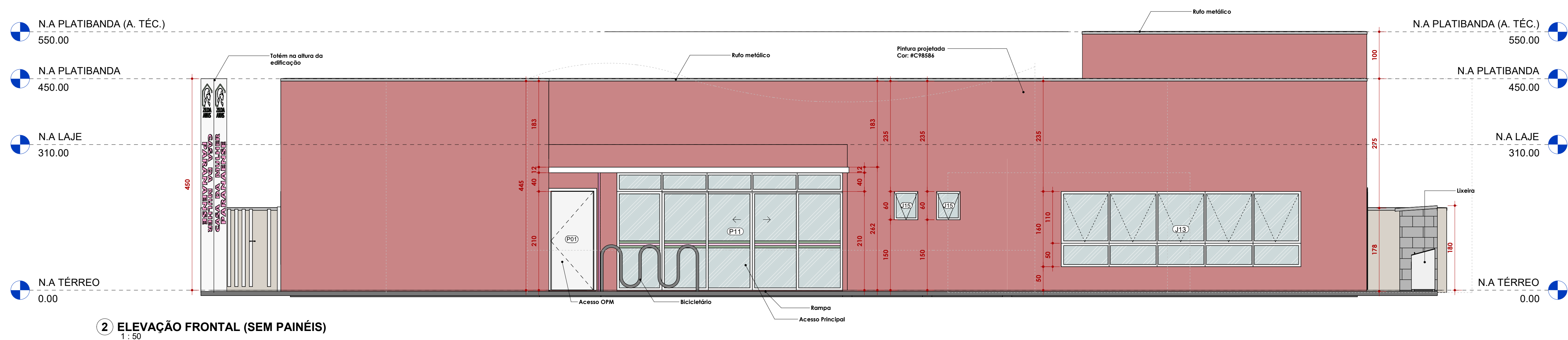

PERSPECTIVA COWORKING

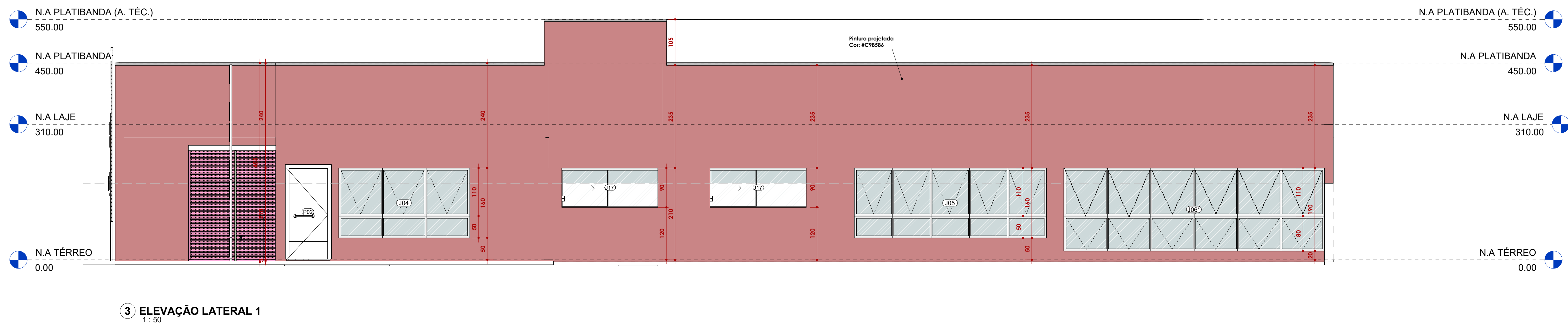

PERSPECTIVA COZINHA

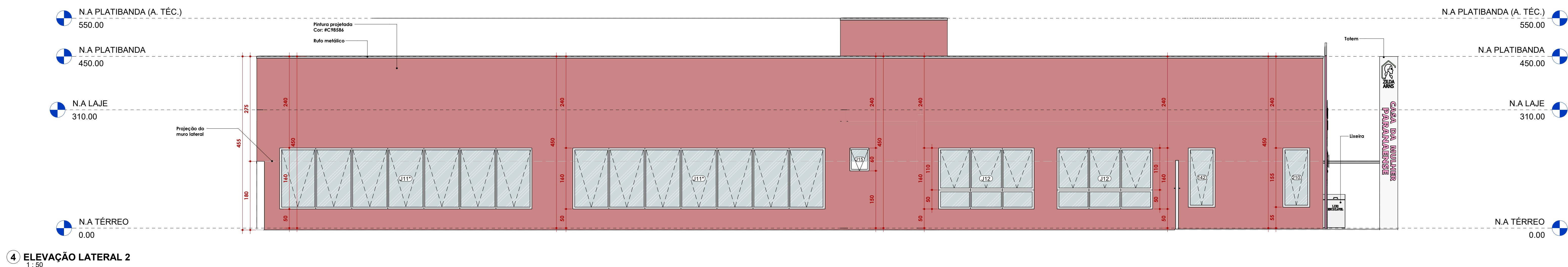

 	
Escritório Regional de Engenharia, Arquitetura e Urbanismo	
Projeto: PROJETO ARQUITETÔNICO	
CASA DA MULHER PARANAENSE	
Endereço: -	
ESTATÍSTICAS	
ÁREA DO TERRENO:	ÁREA EXISTENTE:
Nº DE PAVIMENTOS:	ÁREA EXISTENTE PREFORMA:
TAXA DE PERMEABILIDADE:	ÁREA A SER CONSTRUÍDA:
TAXA DE OCUPAÇÃO:	ÁREA ÚTIL A SER CONSTRUÍDA:
COEFICIENTE DE APROVEITAMENTO:	ÁREA FINAL: 540,84 m²
Município: SEMPI - Secretário de Estado da Mulher Igualdade Racial e Pessoa Idosa	
Conteúdo da prancha: Elevação frontal, Elevação frontal (sem painéis), Elevação lateral 1, Elevação lateral 2 e Perspectivas.	
Desenhista: Sabrina Babes	
SEMPI CPF/CNPJ: 49.179.415/0001-63	
Revisão: R03	Escala: 1 : 50
Data: 25/05/2025 08:12:26	Prancha: 03/04

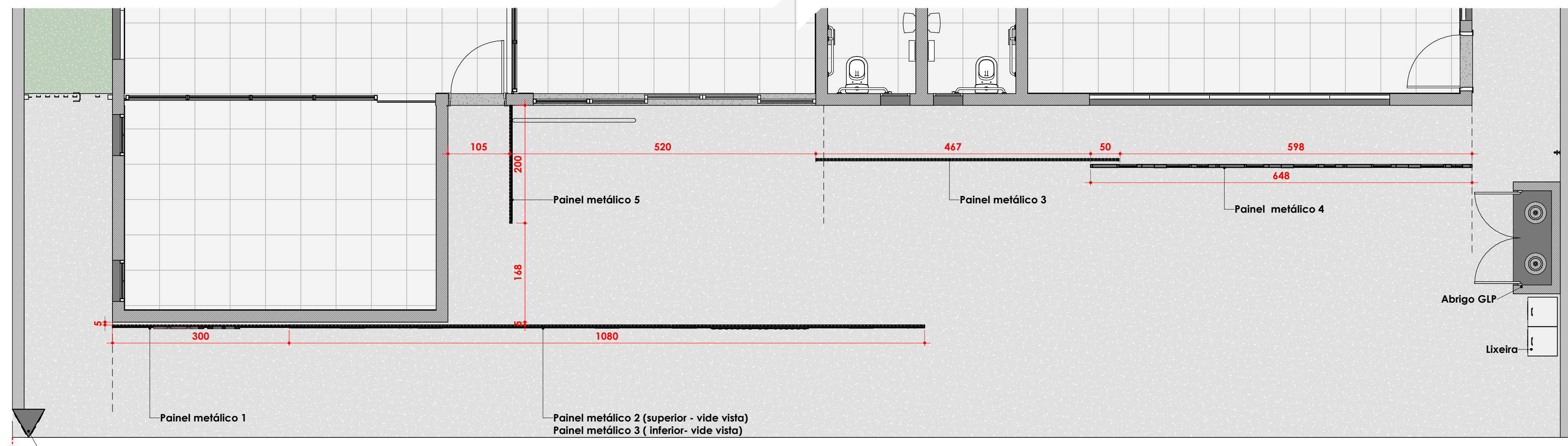

1 PLANTA BAIXA - PAINÉIS

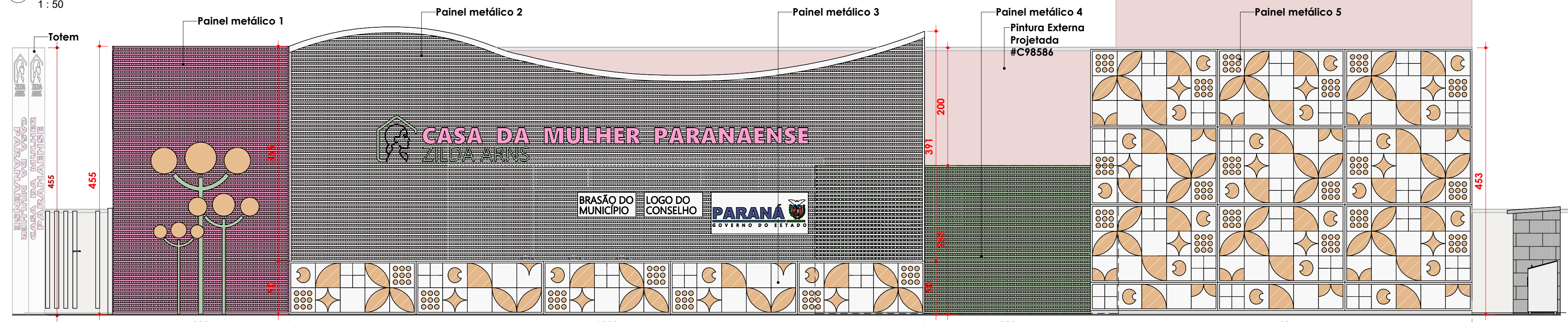

2 FACHADA - PAINÉIS

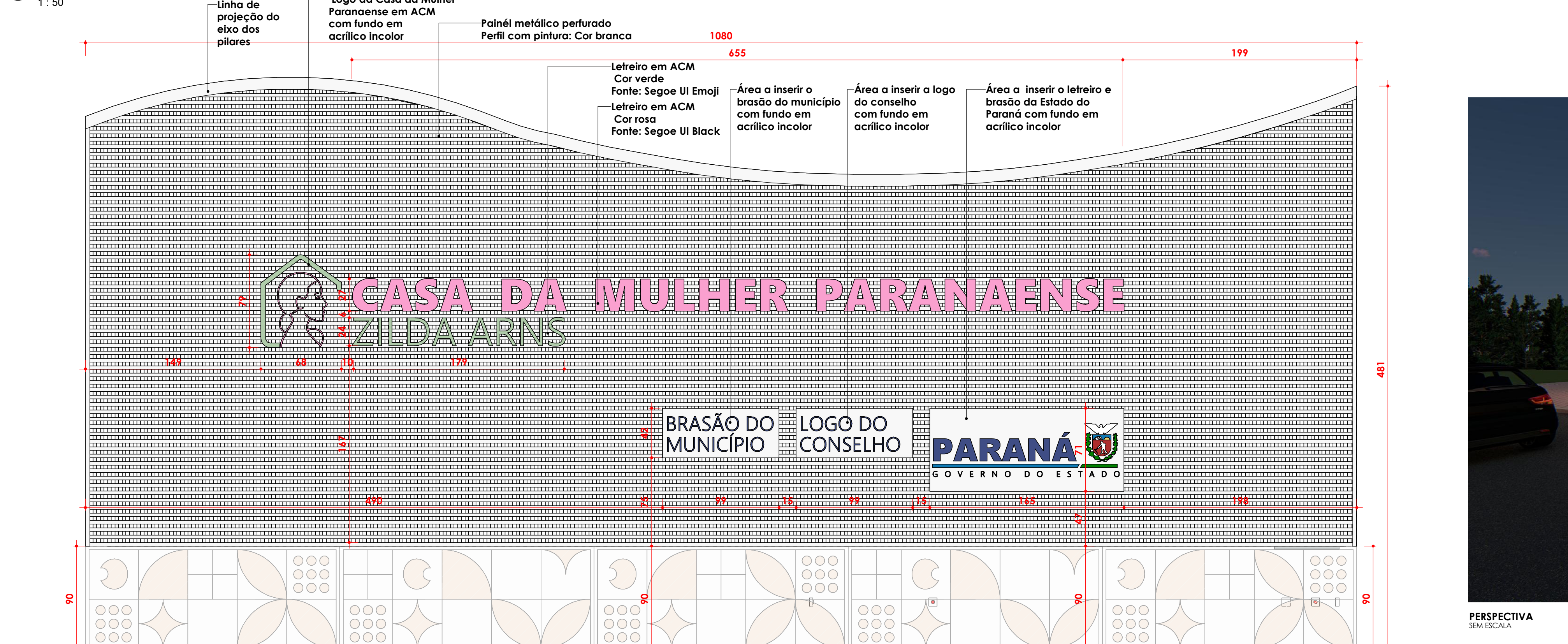

3 PAINEL METÁLICO 2

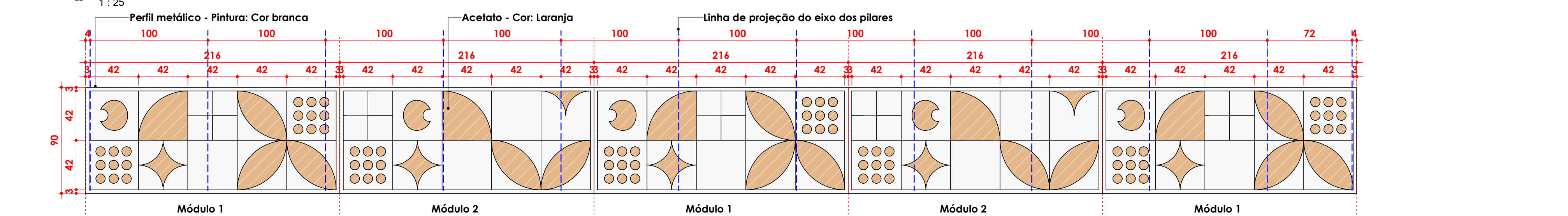

4 PAINEL METÁLICO 3

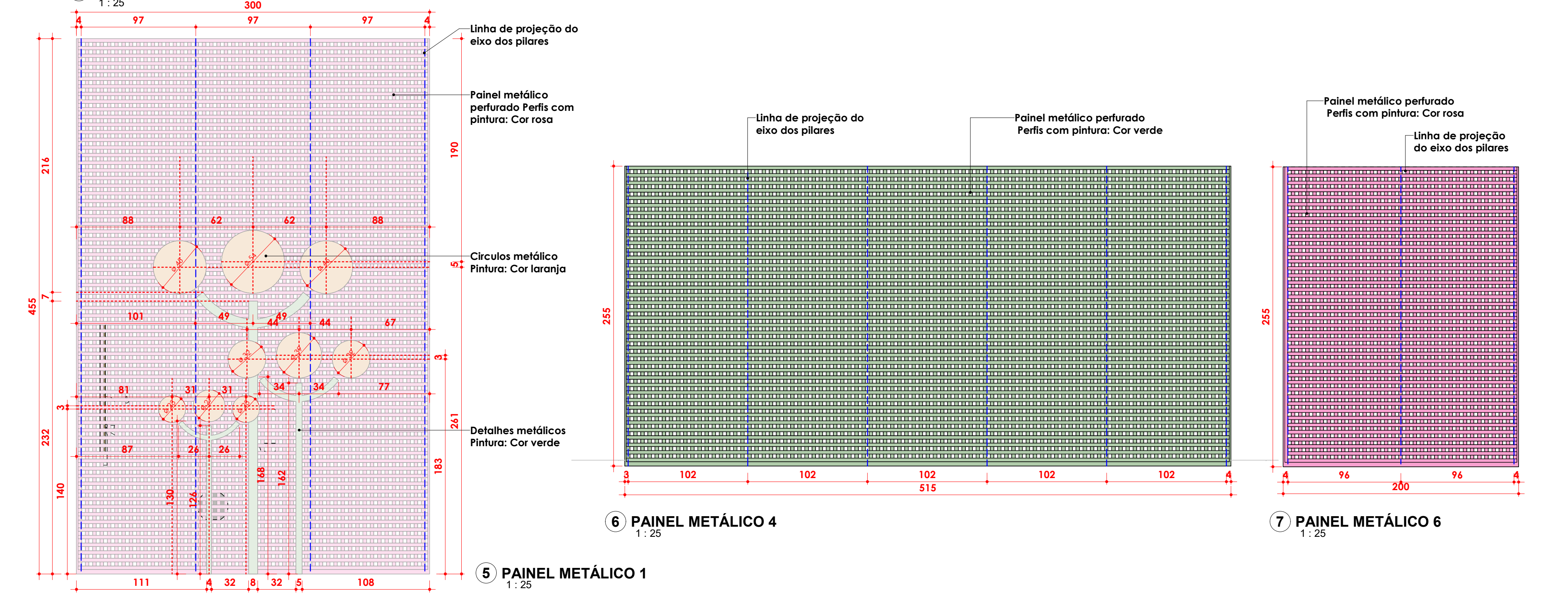

5 PAINEL METÁLICO 1

6 PAINEL METÁLICO 4

7 PAINEL METÁLICO 6

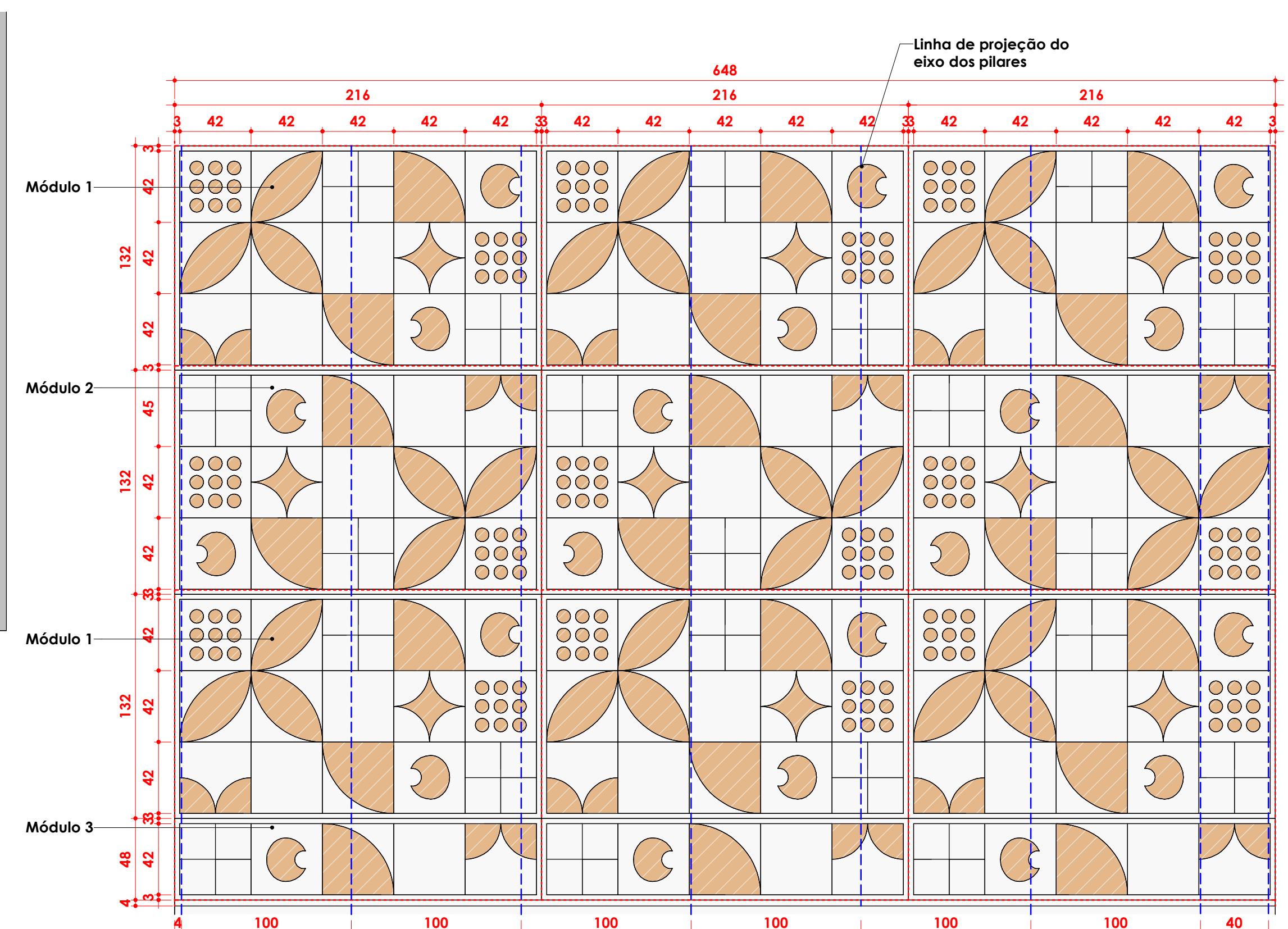

8 PAINEL METÁLICO 5

MÓDULO 01	MÓDULO 01	MÓDULO 01
MÓDULO 02	MÓDULO 02	MÓDULO 02
MÓDULO 01	MÓDULO 01	MÓDULO 01
MODELO 03	MODELO 03	MODELO 03

9 LEGENDA - PAINEL 5



PERSPECTIVA ISOMÉTRICA

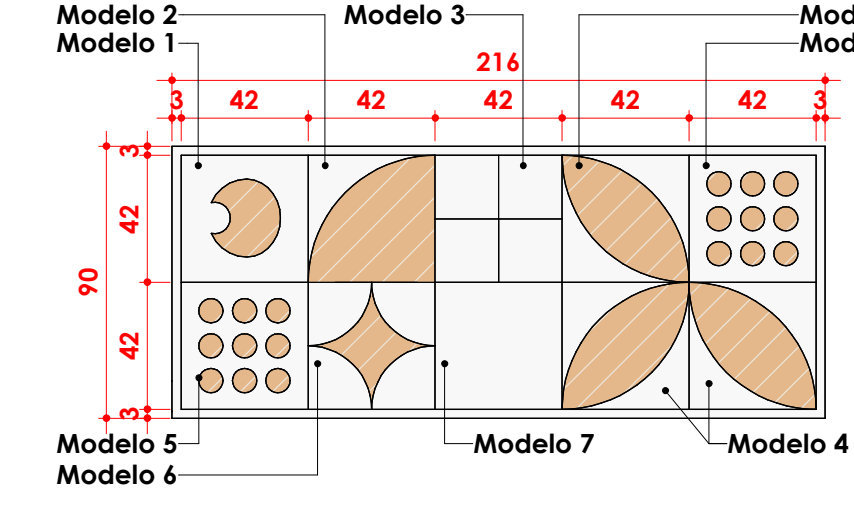

10 PAINEL 3 - MÓDULO 1

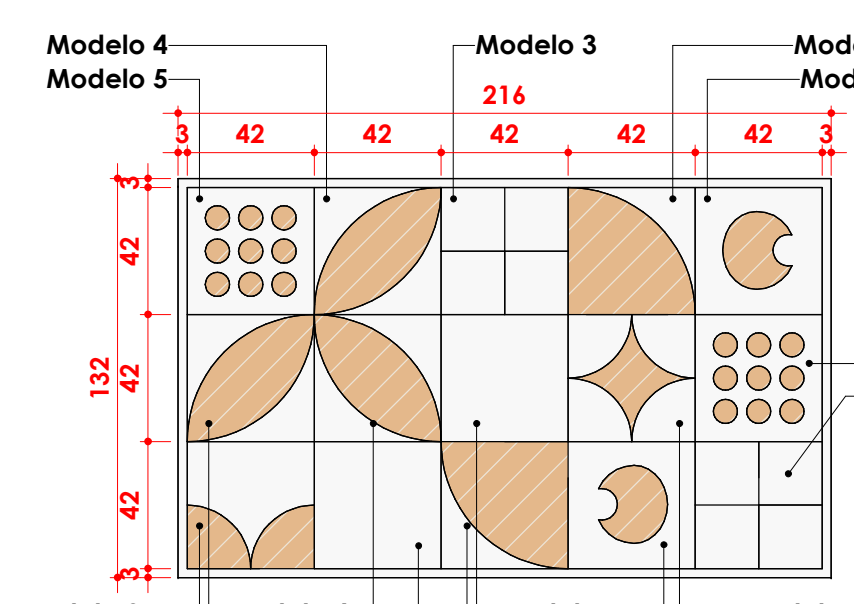

12 PAINEL 5 - MÓDULO 1

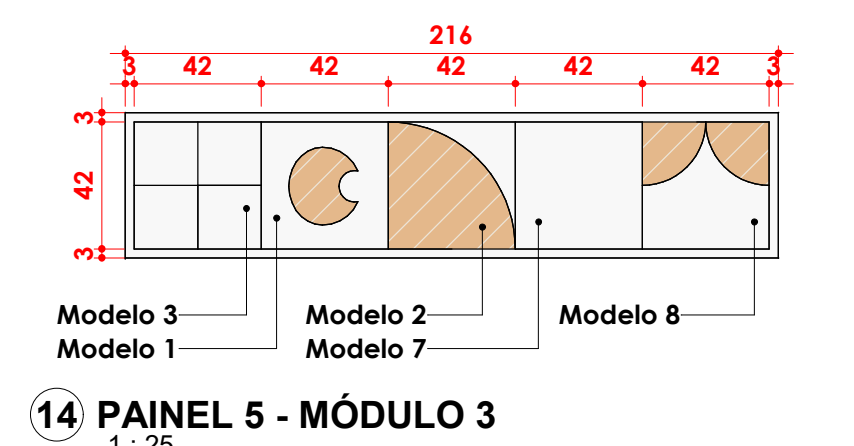

14 PAINEL 5 - MÓDULO 3

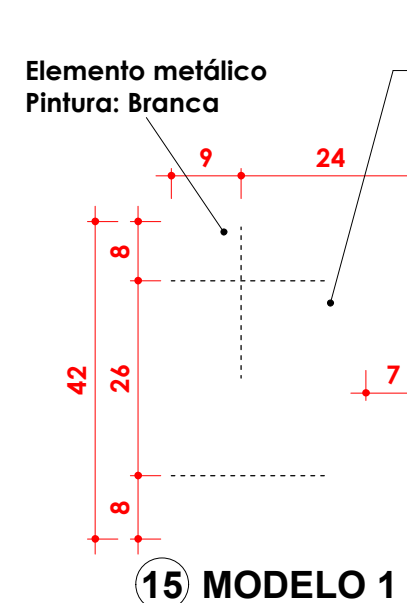

15 MODELO 1

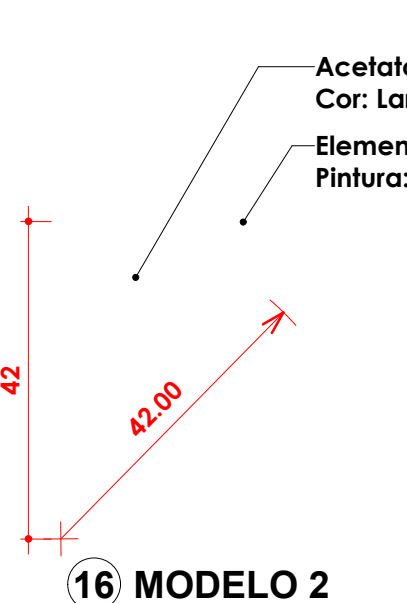

16 MODELO 2

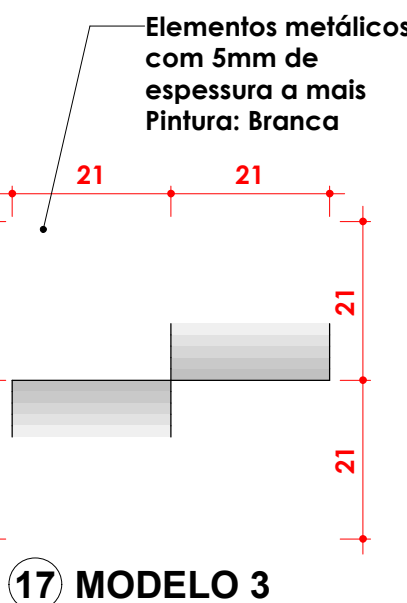

17 MODELO 3

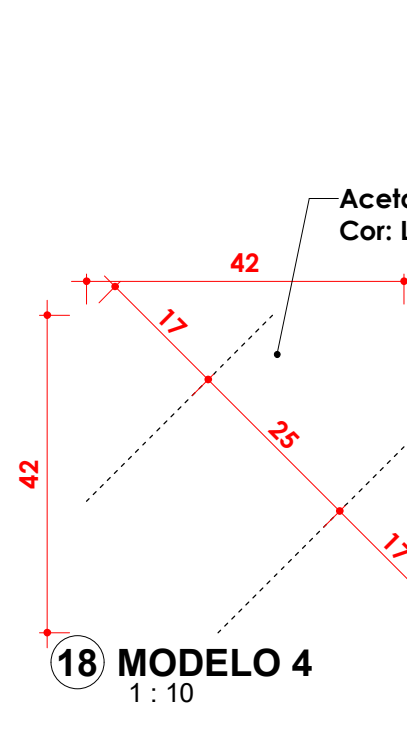

18 MODELO 4

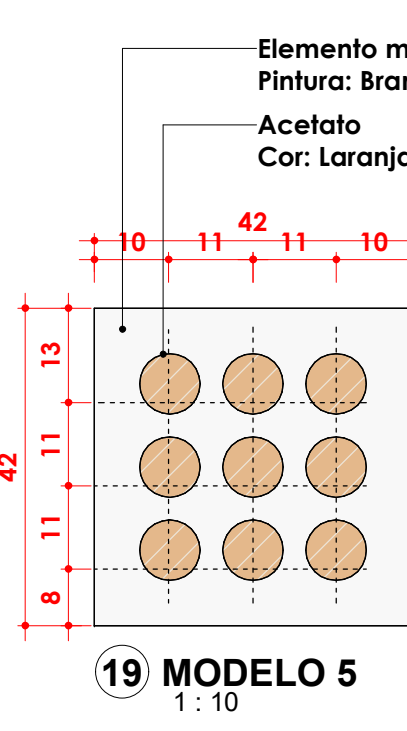

19 MODELO 5

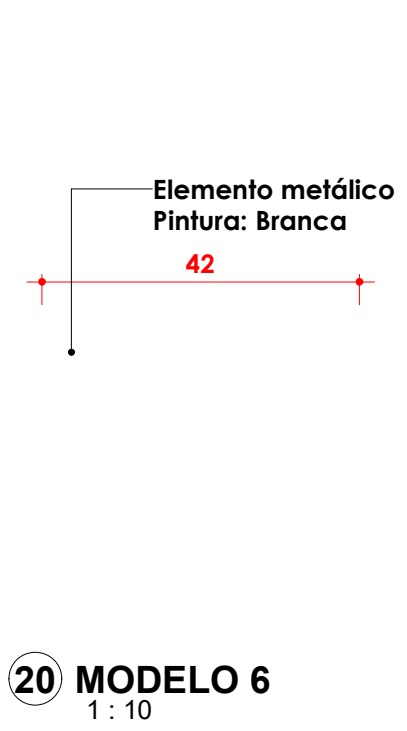

20 MODELO 6

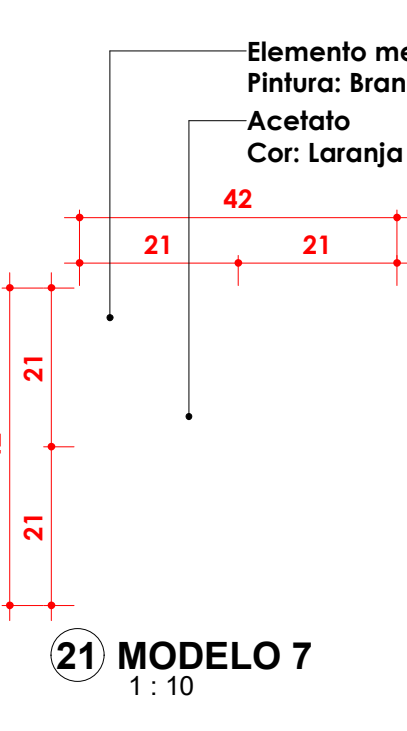

21 MODELO 7

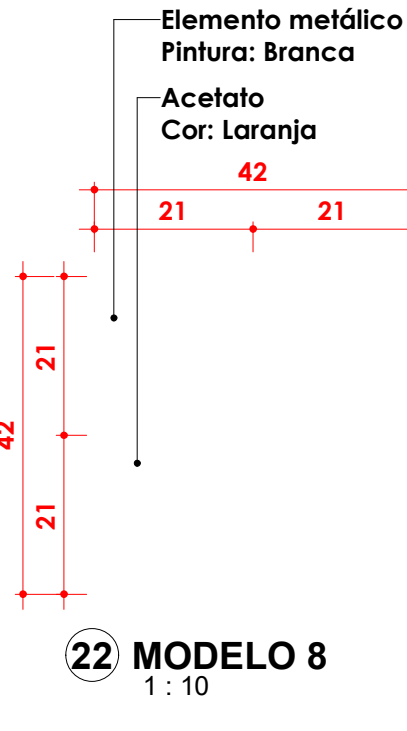

22 MODELO 8

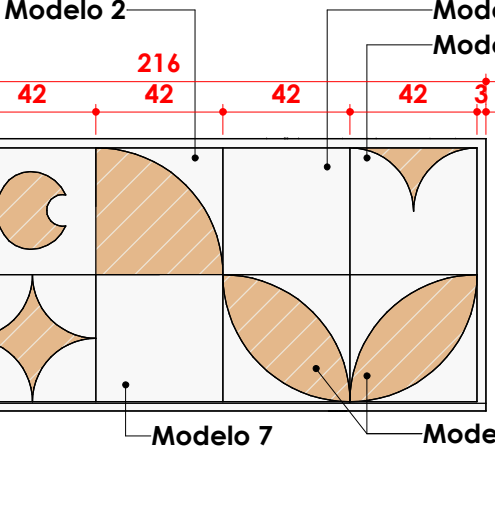

11 PAINEL 3 - MÓDULO 2

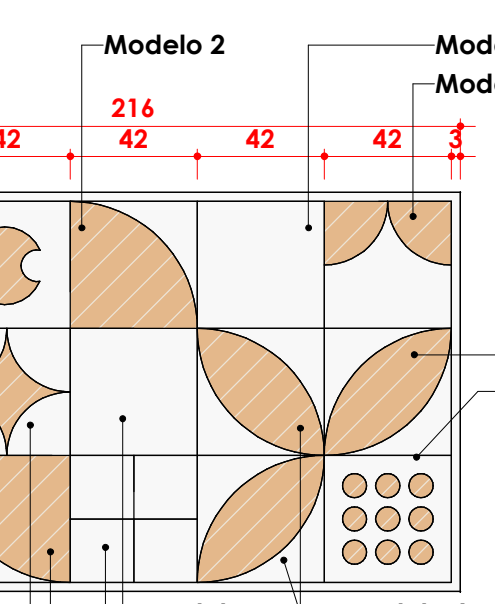

13 PAINEL 7 - MÓDULO 2

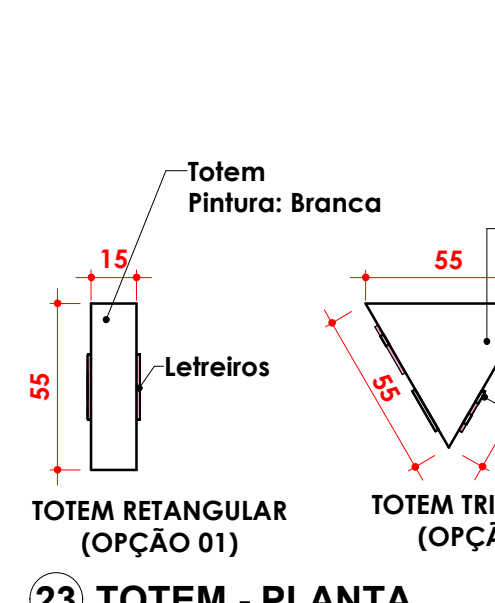

23 TOTEM - PLANTA

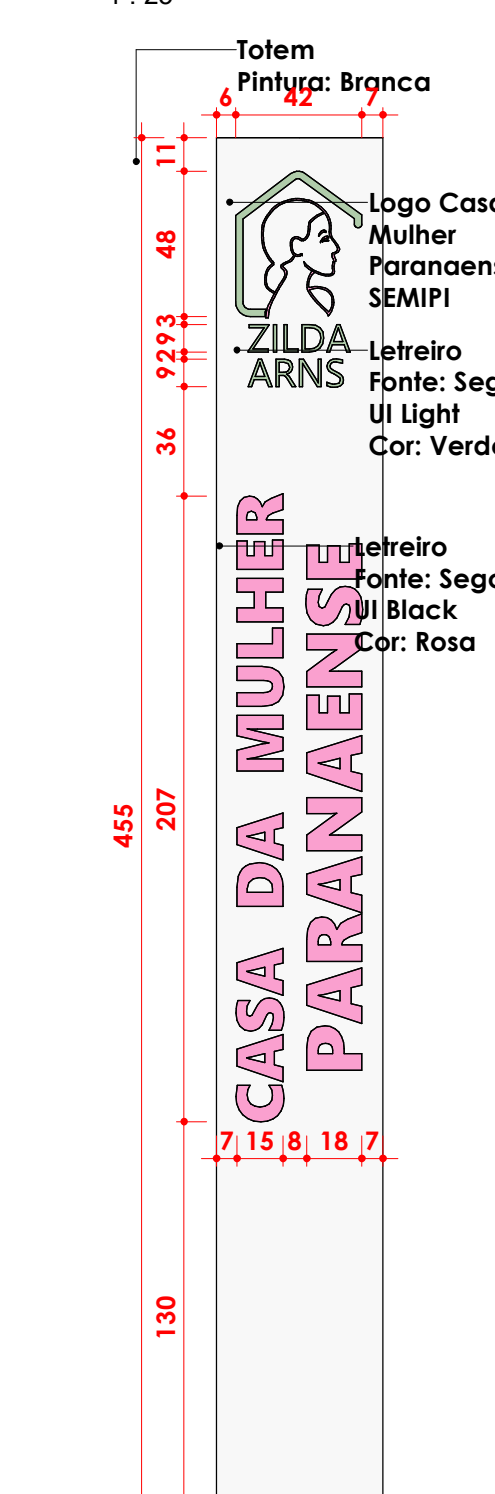

24 TOTEM - VISTA

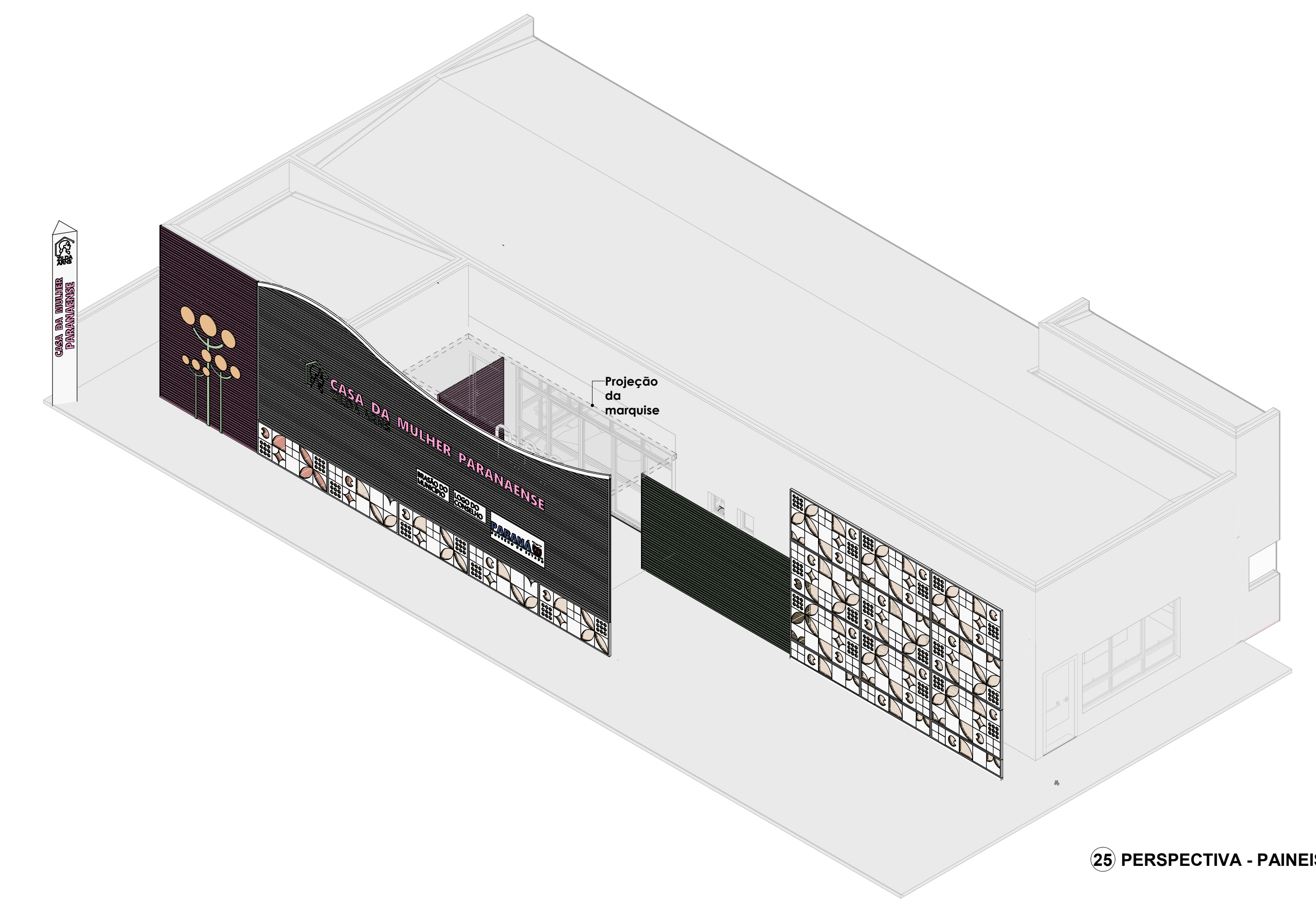

25 PERSPECTIVA - PAINÉIS

 PROJETEK PARANÁ Escritório Regional de Engenharia, Arquitetura e Urbanismo		 MUNICÍPIO DE PARANÁ
Projeto: PROJETO ARQUITETÔNICO		
Endereço: - CASA DA MULHER PARANAENSE		
ESTATÍSTICAS		
ÁREA DO TERRENO:	ÁREA EXISTENTE:	
Nº DE PAVIMENTOS:	ÁREA EXISTENTE PIREFORMA:	
TAXA DE PERMEABILIDADE:	ÁREA A SER CONSTRUÍDA:	
TAXA DE OCUPAÇÃO:	ÁREA ÚTIL A SER CONSTRUÍDA:	
COEFICIENTE DE APROVEITAMENTO:	ÁREA FINAL:	540,84 m²
Município: SEMIMI - Secretário de Estado da Mulher Igualdade Racial e Pessoas Idosas		
Conteúdo da prancha: Planta baixa, vistas e detalhamento geral da fachada.		Geovana Buri Leite CREA/CAU: A315079-8
Desenhista: Sabrina Babes		SEMIMI CPF/CNPJ:49.179.415/0001-63
Revisão: R03	Escala:	Prancha:
Data: 25/05/2025 08:12:46	Como indicado	04/04