

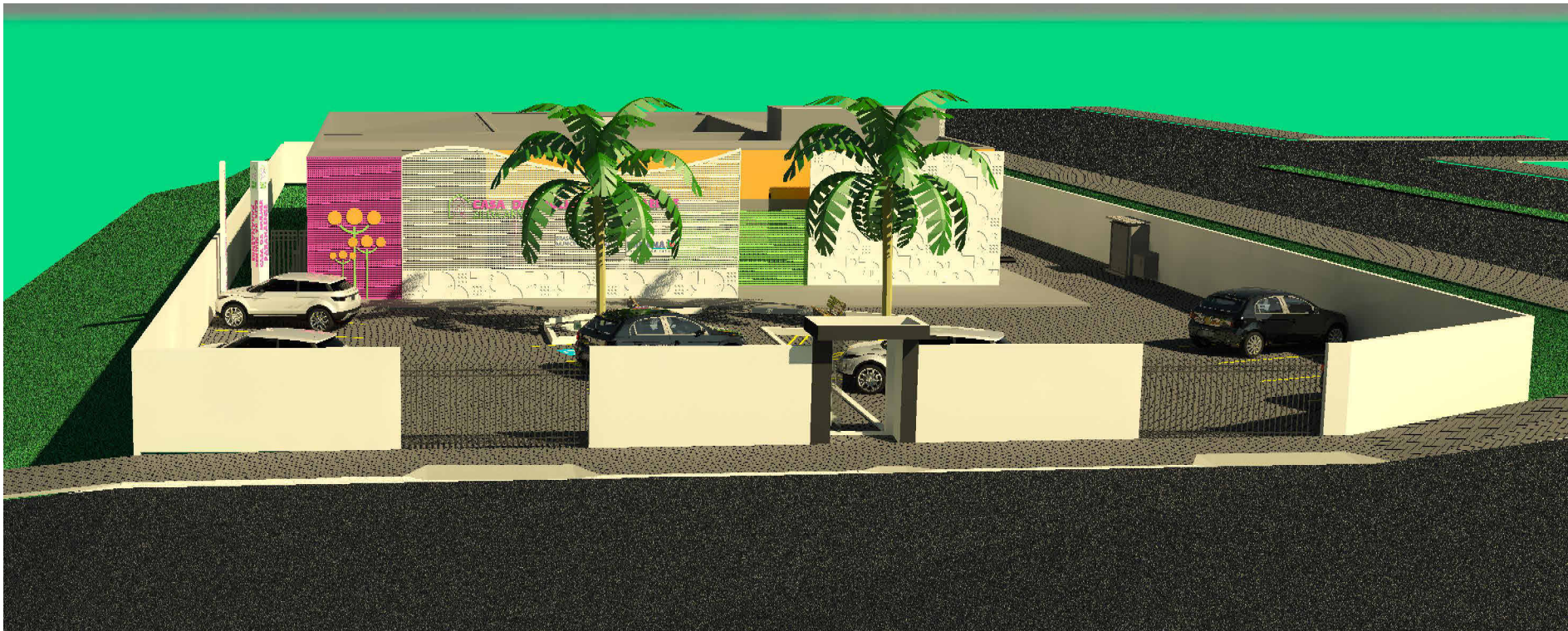

SITUAÇÃO

ESCALA: 1:250  
PLANTA DE SITUAÇÃO

2

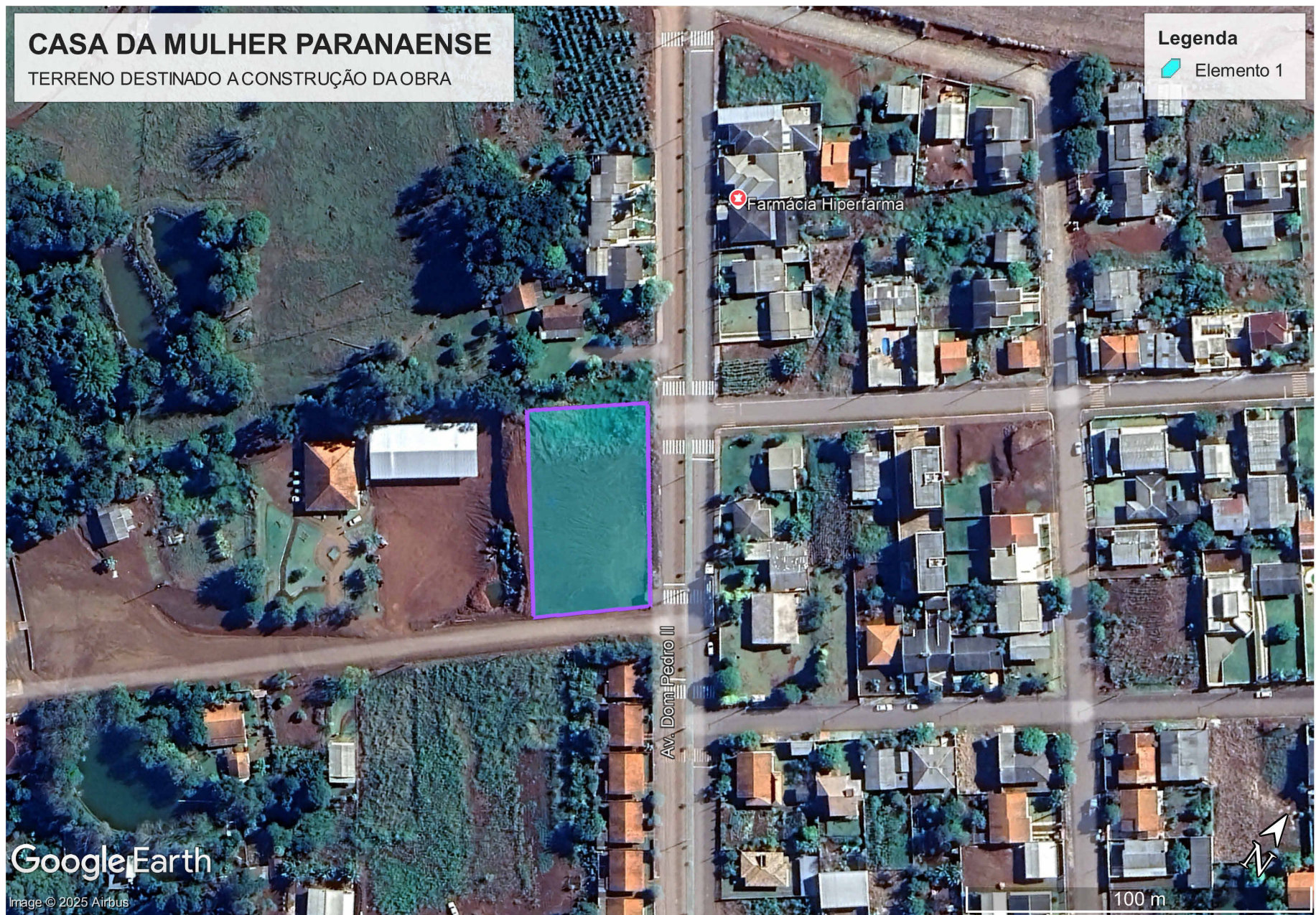
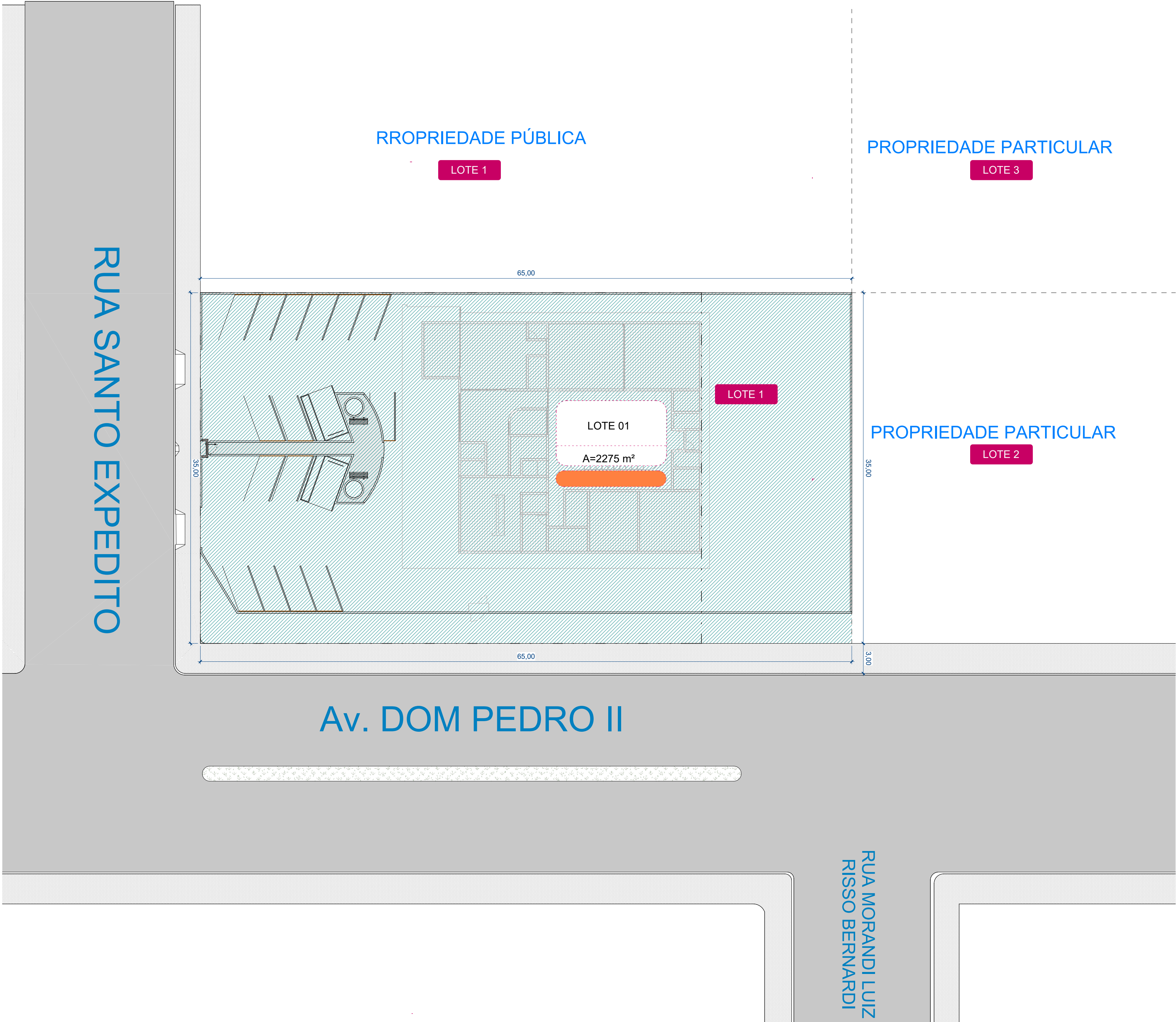

1 Render 1  
ESCALA: 1:1



PREFEITURA MUNICIPAL DE  
RIO BONITO DO IGUAÇU

PROJETO  
001  
CASA DA MULHER PARANAENSE

ENDEREÇO  
Rua Santo Expedito, esquina com a Av. Dom Pedro II, Loteamento Trento, Rio Bonito do Iguaçu-PR.

ÁREA DO TERRENO	1600m²
ÁREA TOTAL DA CONSTRUÇÃO	540,84 m²
TAXA DE OCUPAÇÃO	33,78%

PROPRIETÁRIO(S)

PREFEITURA MUNICIPAL DE RIO BONITO DO IGUAÇU  
CNPJ: 95.587.770/0001-99

RESPONSÁVEL TÉCNICO

ENG. ENIO AUGUSTO SIQUEIRA DA LUZ - CREA-PR 218227/O

APROVAÇÃO

**APROVADO**

DEPARTAMENTO DE ENGENHARIA DA  
PREFEITURA MUNICIPAL DE RIO BONITO DO IGUAÇU

FOLHA

1/3