

SITUAÇÃO

ESCALA: 1:250
PLANTA DE SITUAÇÃO

RUA SANTO EXPEDITO

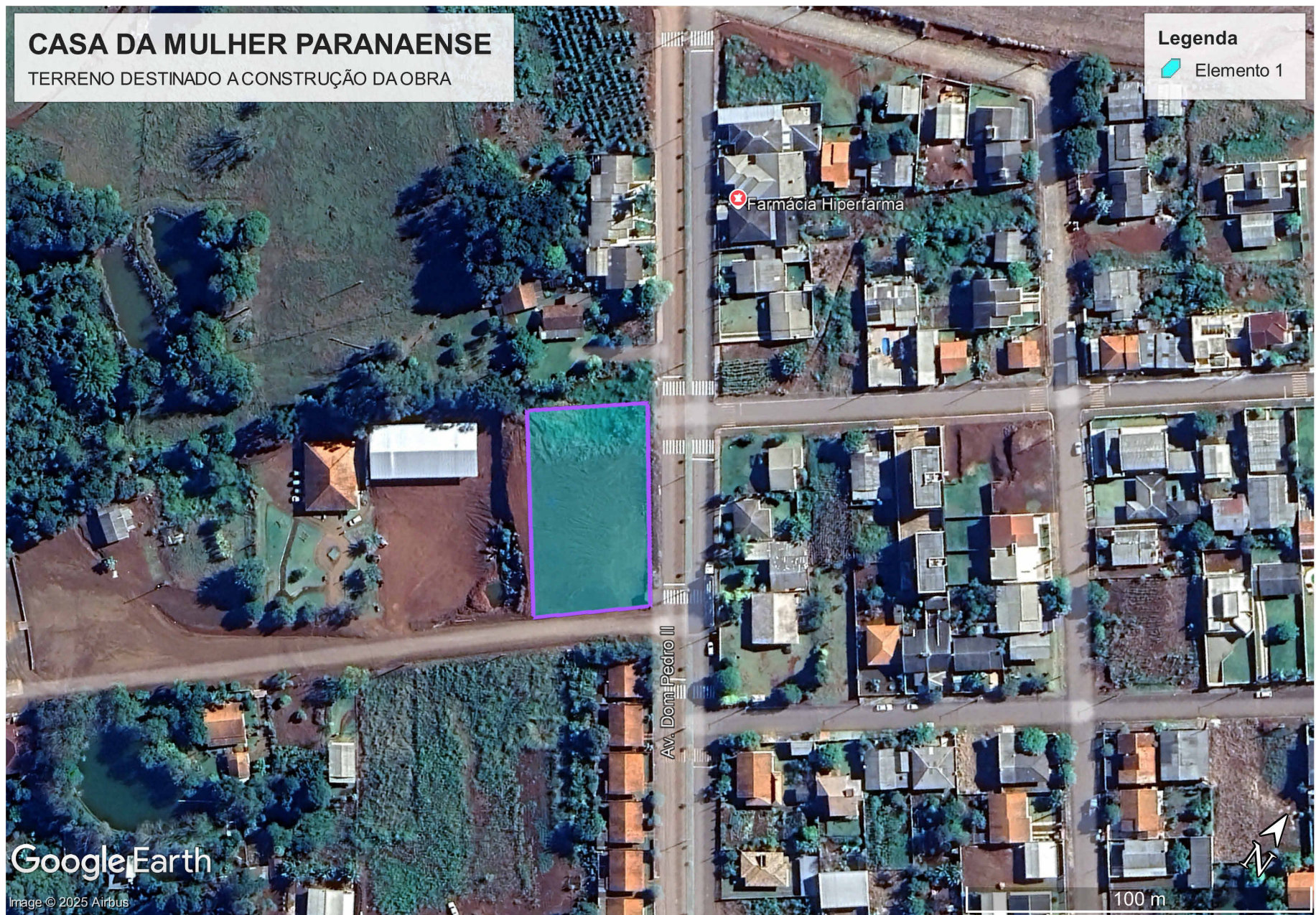
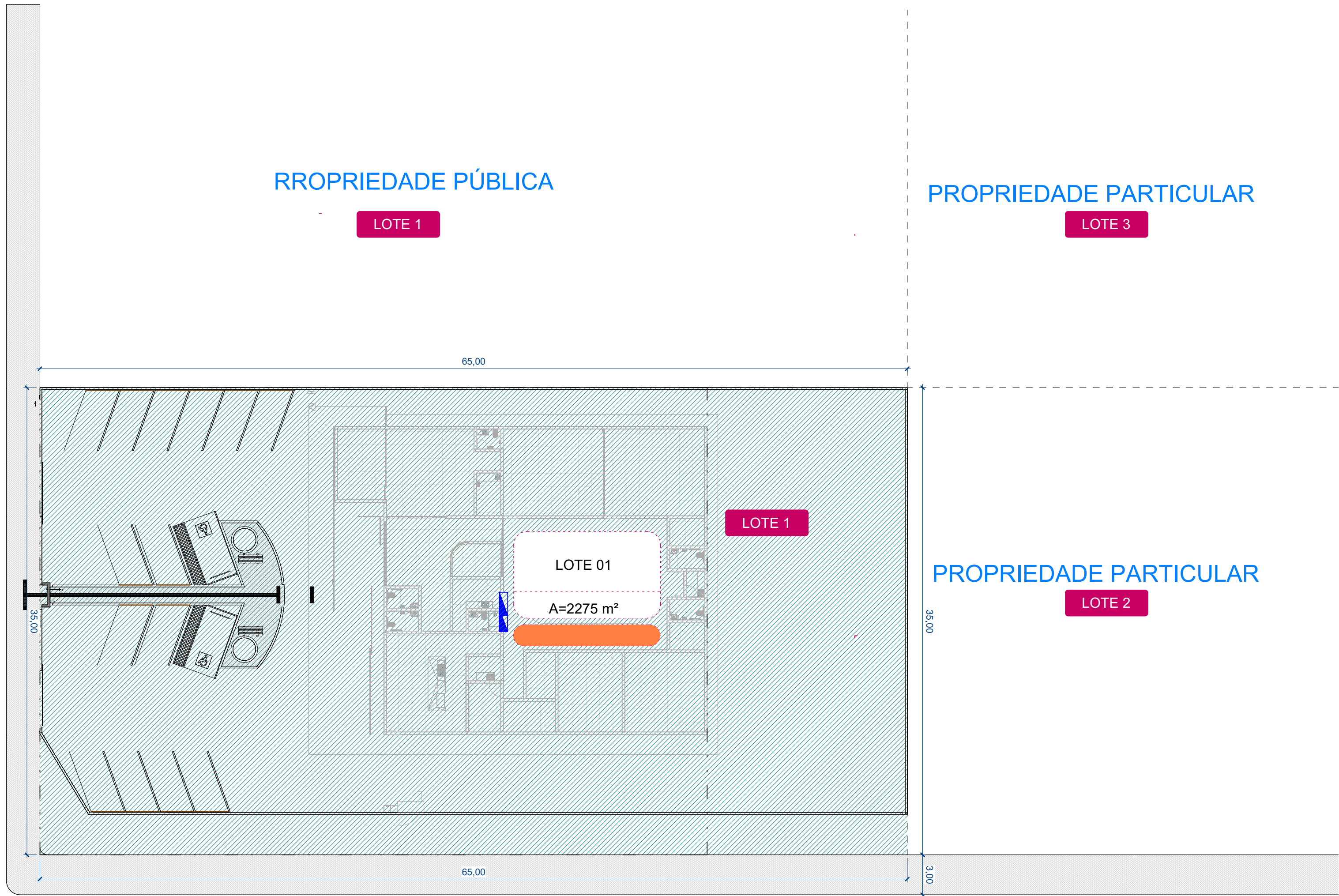

Av. DOM PEDRO II

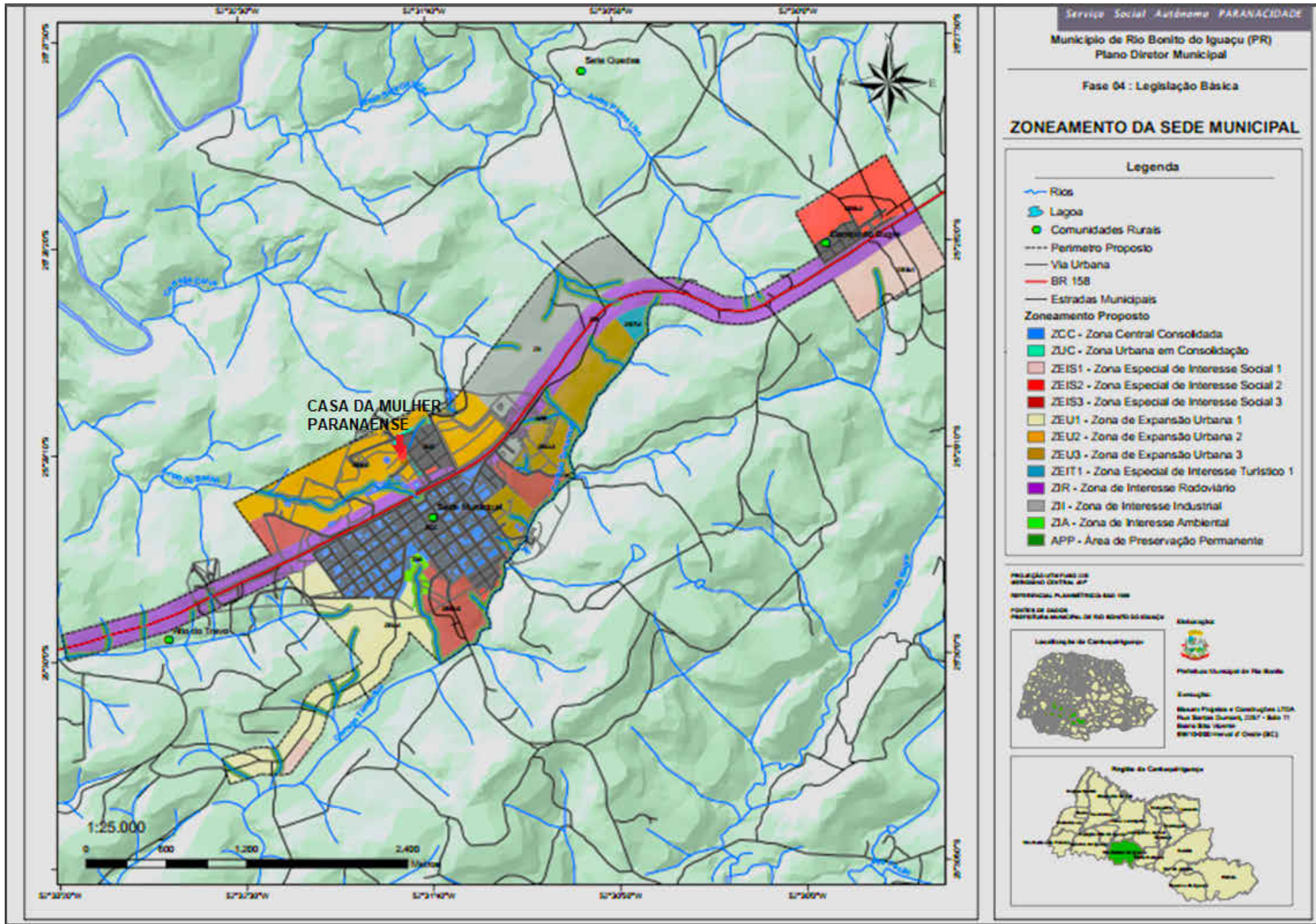
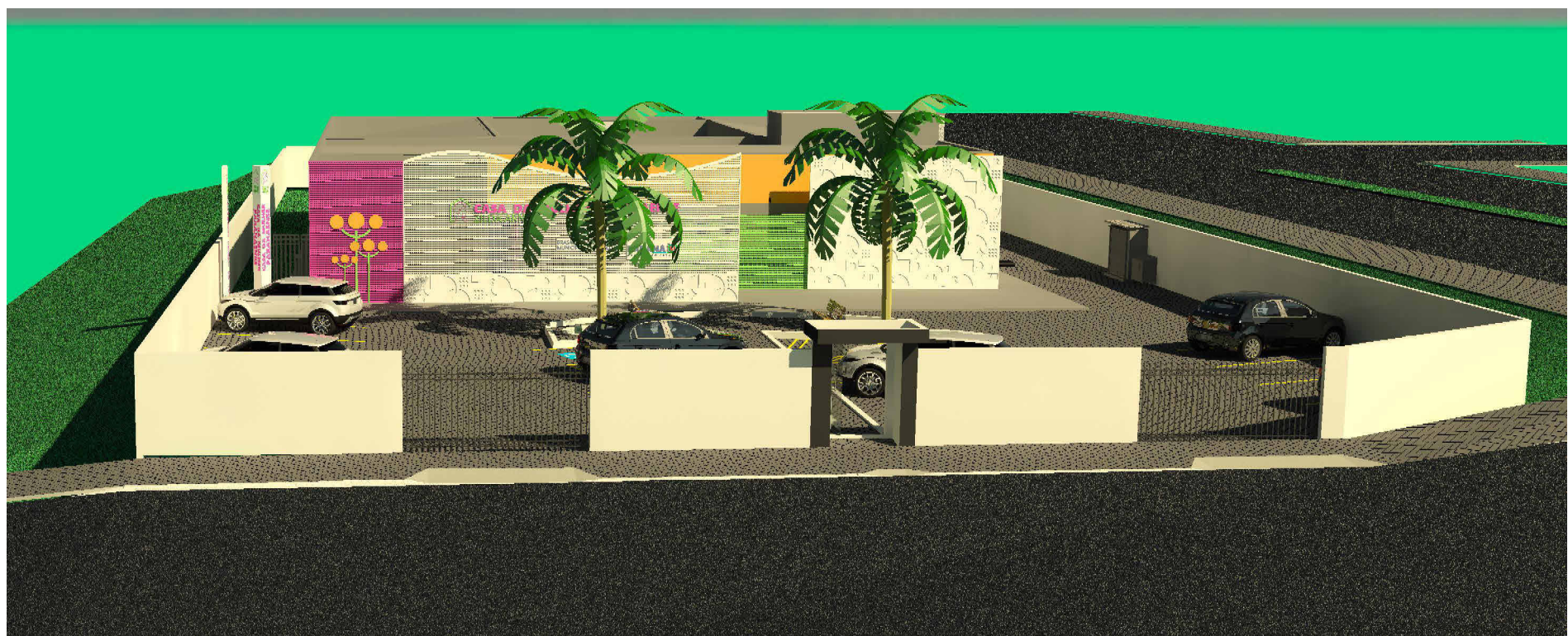



PREFEITURA MUNICIPAL DE
RIO BONITO DO IGUAÇU

PROJETO
001
CASA DA MULHER PARANAENSE

ENDEREÇO
Rua Santo Expedito, esquina com a Av. Dom Pedro II, Loteamento Trento, Rio Bonito do Iguaçu-PR.

ÁREA DO TERRENO	1600m²
ÁREA TOTAL DA CONSTRUÇÃO	540,84 m²
TAXA DE OCUPAÇÃO	33,78%

PROPRIETÁRIO(S)

PREFEITURA MUNICIPAL DE RIO BONITO DO IGUAÇU
CNPJ: 95.587.770/0001-99

RESPONSÁVEL TÉCNICO

ENG. ENIO AUGUSTO SIQUEIRA DA LUZ - CREA-PR 218227/O

APROVAÇÃO

FOLHA

2/5