

ANTEPROJETO - ESTRUTURAL

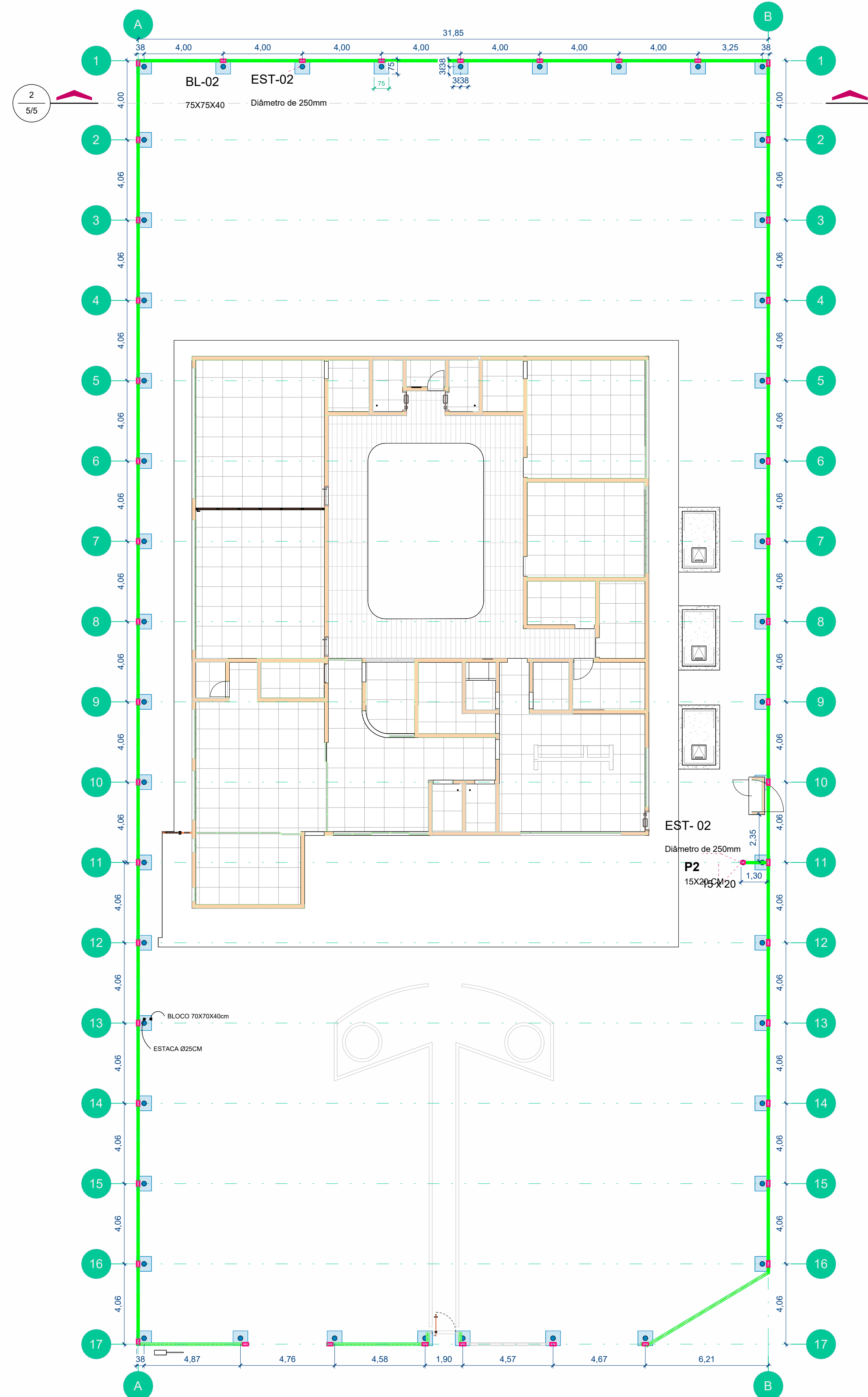

1 ESTRUTURAL
ESCALA: 1 : 150

CONCRETO - VIGAS CINTA + VIGAS BALDRAMES	
Tipo	Volume
15 x 20	
15 x 20	5,32 m³
15 x 30	
15 x 30	7,5 m³
Total geral	12,82 m³

CONCRETO PILARES		
Tipo	Contagem	Volume
15 x 30		
15 x 30	46	4,35 m³
15X20 CM		
15X20 CM	1	0,05 m³
		4,4 m³

CONCRETO - BLOCO +ESTACAS		
Familia e tipo	Contagem	Volume
Estaca de concreto: Diâmetro de 250mm		
Estaca de concreto: Diâmetro de 250mm	47	6,63 m³
Sapata-Retangular: 75X75X40		
Sapata-Retangular: 75X75X40	46	10,35 m³
		16,98 m³

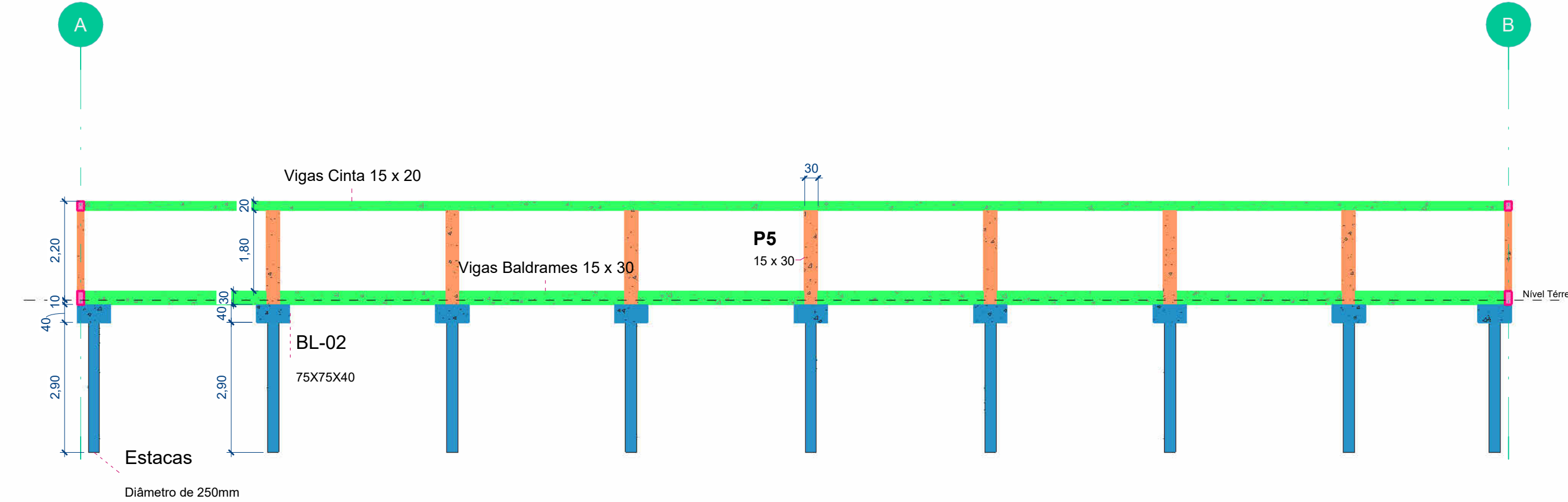

2 Corte Estrutura

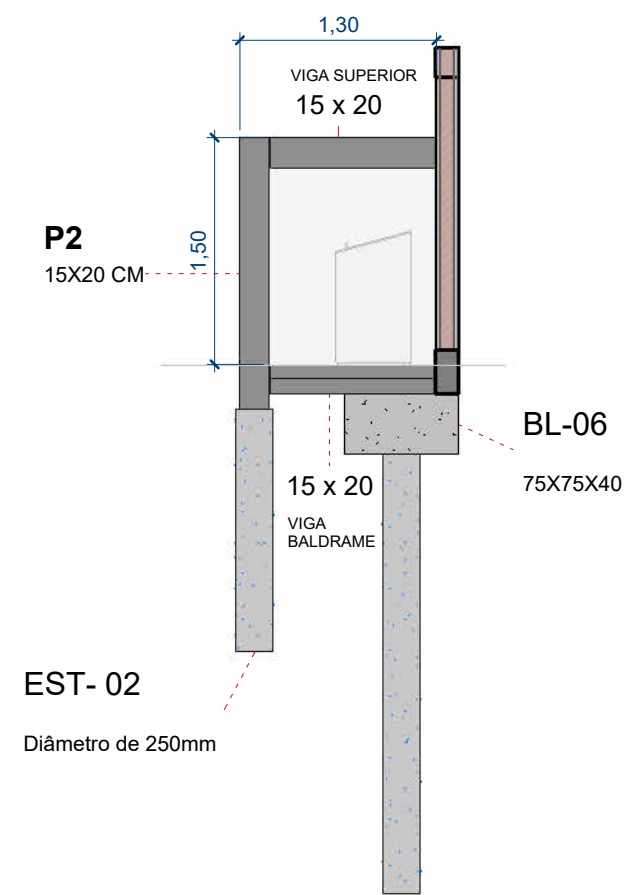

4 CORTE EST. PAREDE ABRIGO//ESTACIONAMENTO
ESCALA: 1 : 50

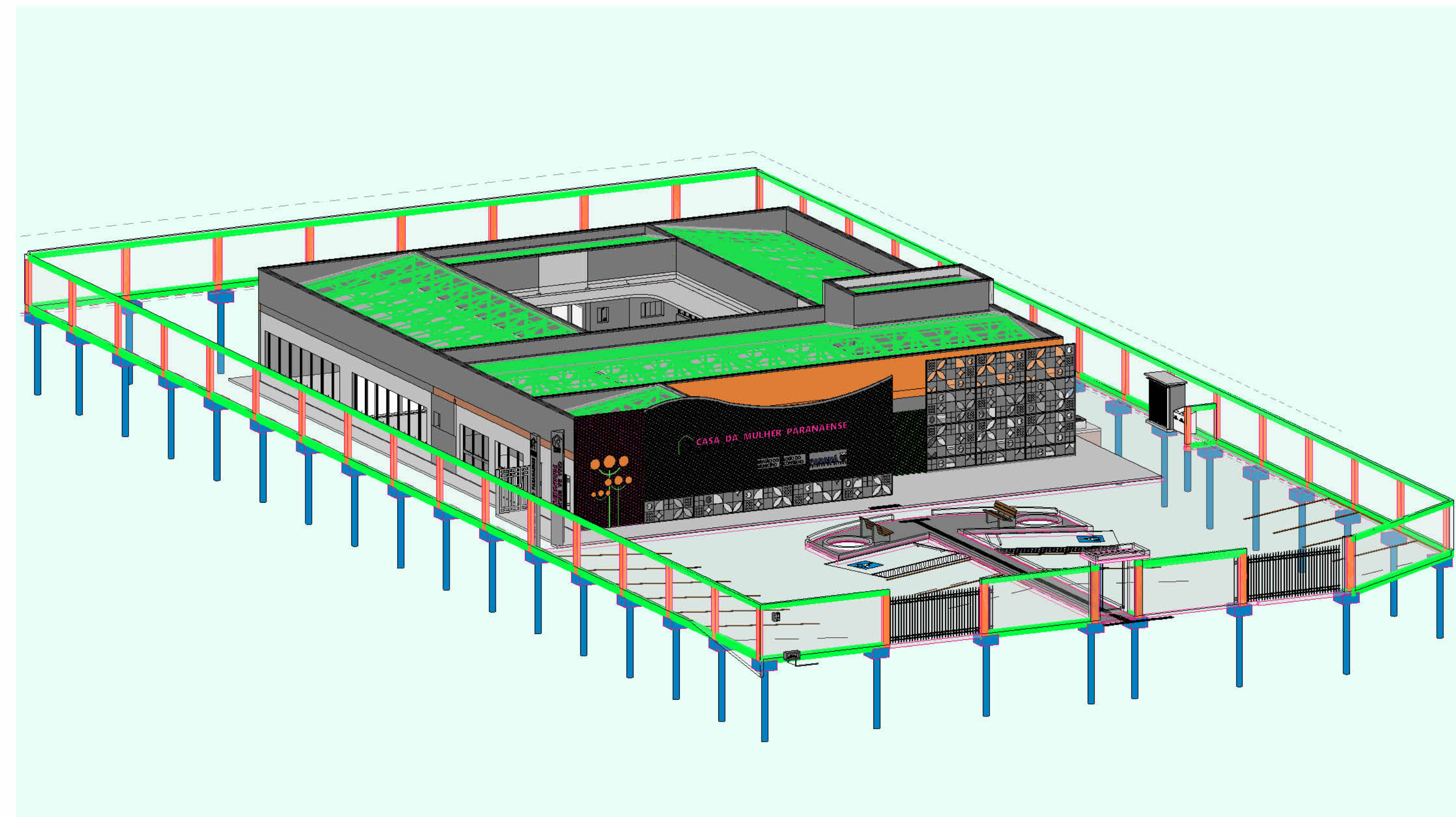

3 3D - ESTRUTURAL



PROJETO
001
CASA DA MULHER PARANAENSE

ENDEREÇO
Rua Santo Expedito, esquina com a Av. Dom
Pedro II. Loteamento Trento, Rio Bonito do
Iguaçu-PR.

ÁREA DO TERRENO
1600m²
ÁREA TOTAL DA CONSTRUÇÃO
540,84 m²
TAXA DE OCUPAÇÃO
33,78%

PROPRIETÁRIO(S)

PREFEITURA MUNICIPAL DE RIO BONITO DO IGUAÇU
CNPJ: 95.587.770/0001-99

RESPONSÁVEL TÉCNICO

ENG. ENIO AUGUSTO SIQUEIRA DA
LUZ - CREA-PR 219227/D

APROVAÇÃO

5/5