

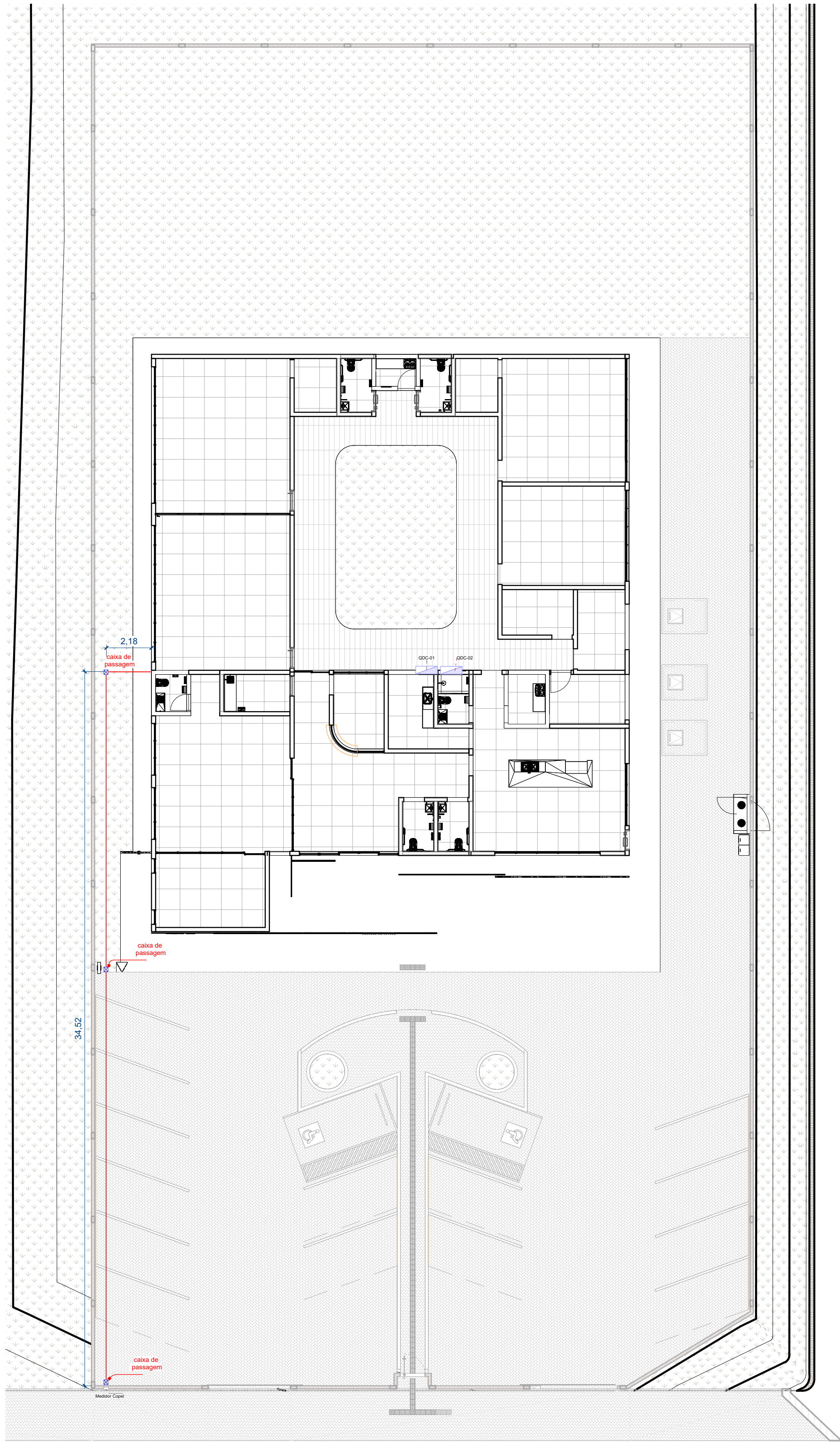

ANTEPROJETO ELÉTRICO



Material	Qtd
CONDUITE 15MM	40m
CAIXA DE PASSAGEM 25X25	3 UN
MEDIDOR COPEL	1 UN
TR. PVC 25MM	5 un
Registro Gaveta PVC 25MM	3 un
Hidômetro PVC 25MM	1 un
Abriço hidômetro	1 un



PREFEITURA MUNICIPAL DE
RIO BONITO DO IGUAÇU

PROJETO
001
CASA DA MULHER PARANAENSE

ENDEREÇO
Rua Santo Expedito, esquina com a Av. Dom
Pedro II, Loteamento Trento, Rio Bonito do
Iguaçu-PR.

ÁREA DO TERRENO
1600m²

ÁREA TOTAL DA CONSTRUÇÃO
540,84 m²

TAXA DE OCUPAÇÃO
33,78%

PROPRIETÁRIO(S)

PREFEITURA MUNICIPAL DE RIO BONITO DO IGUAÇU
CNPJ: 95.987.770/0001-99

RESPONSÁVEL TÉCNICO

ENG. ENIO AUGUSTO SIQUEIRA DA
LUZ - CREA-PR 219227/D

APROVAÇÃO

APROVADO
DEPARTAMENTO DE ENGENHARIA MUNICÍPIO DE RIO
BONITO DO IGUAÇU
FOLHA

3/5