

5 DETALHE 01
1 : 25

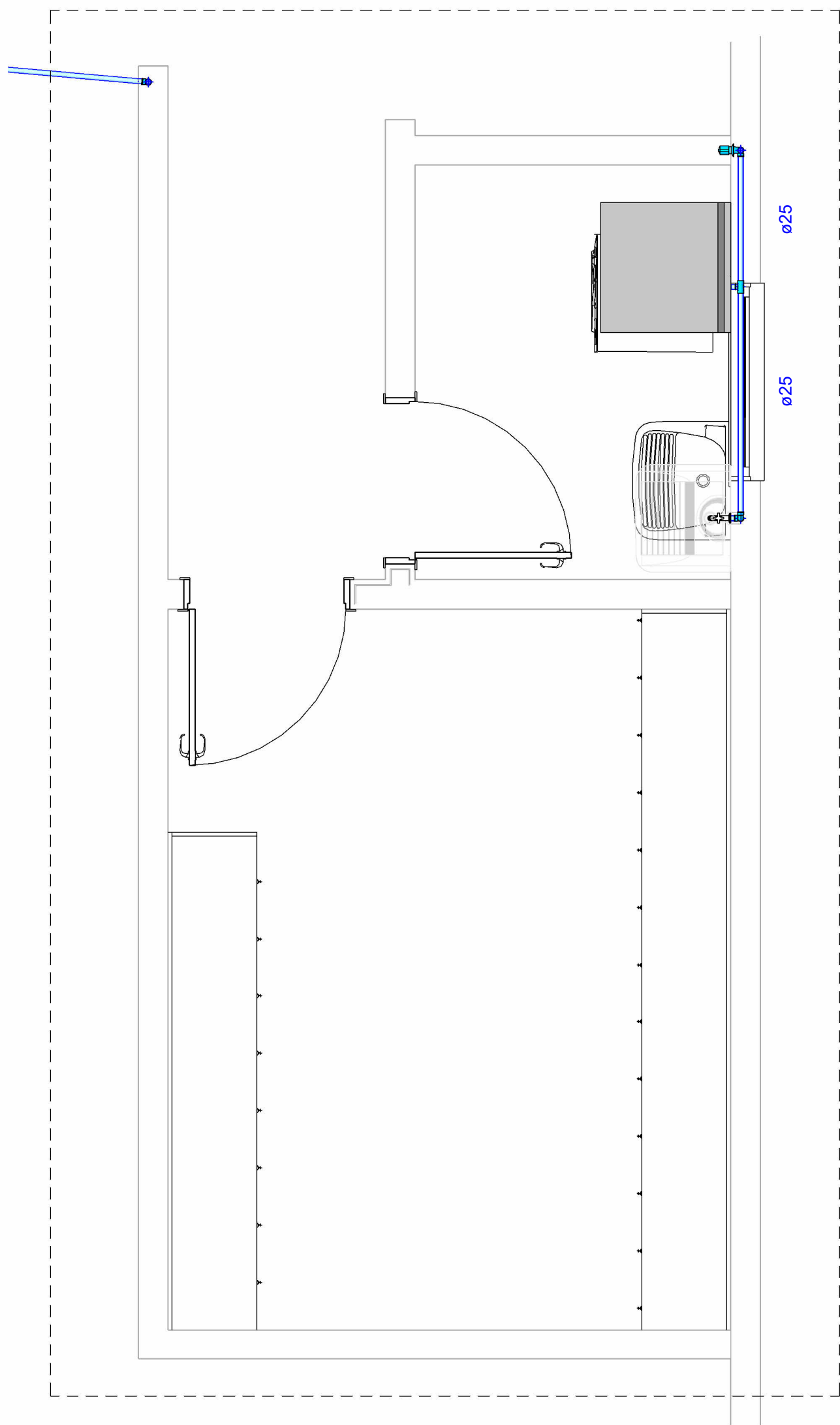

6 DETALHE 02
1 : 25

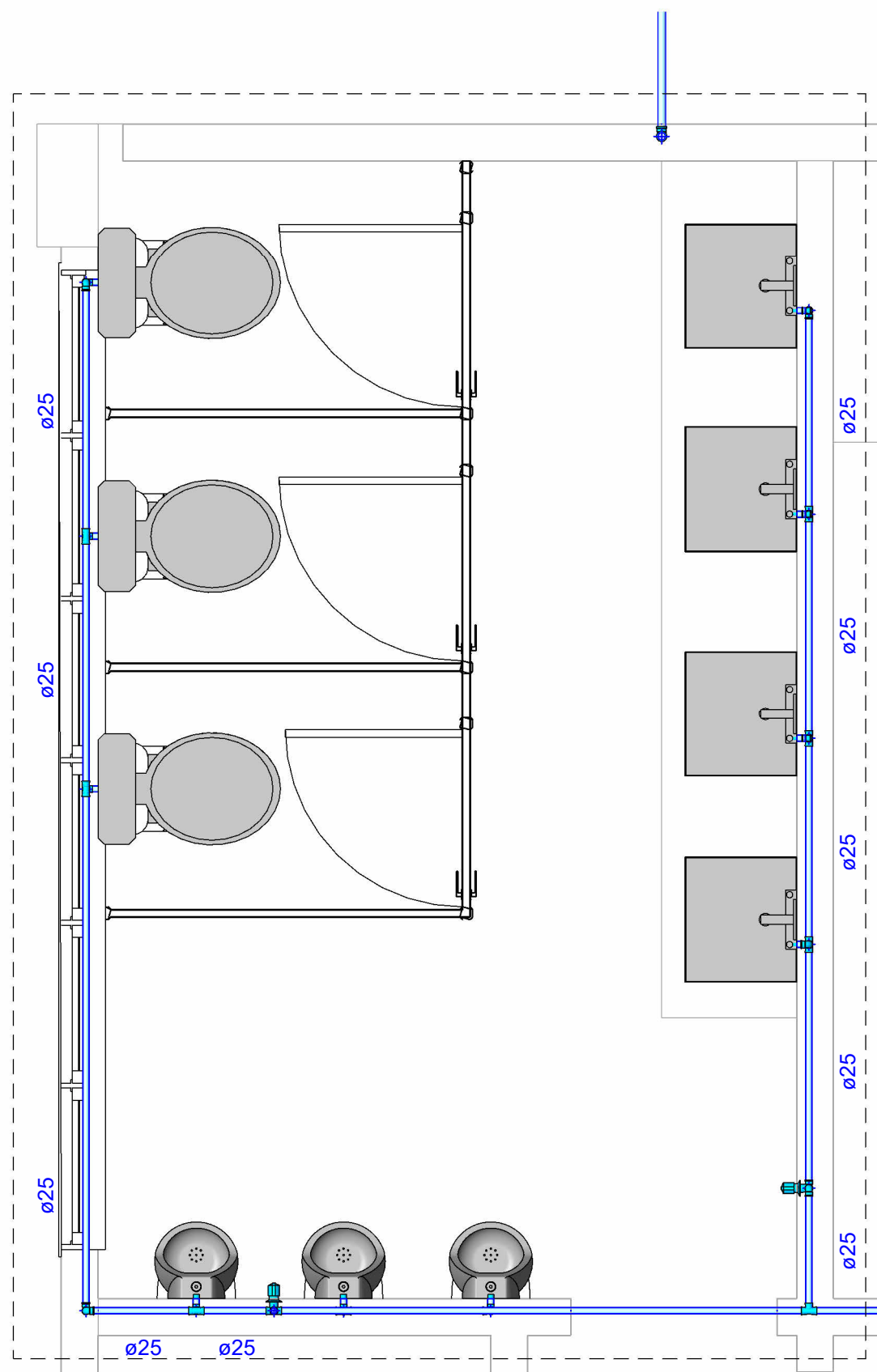

7 DETALHE 03
1 : 25

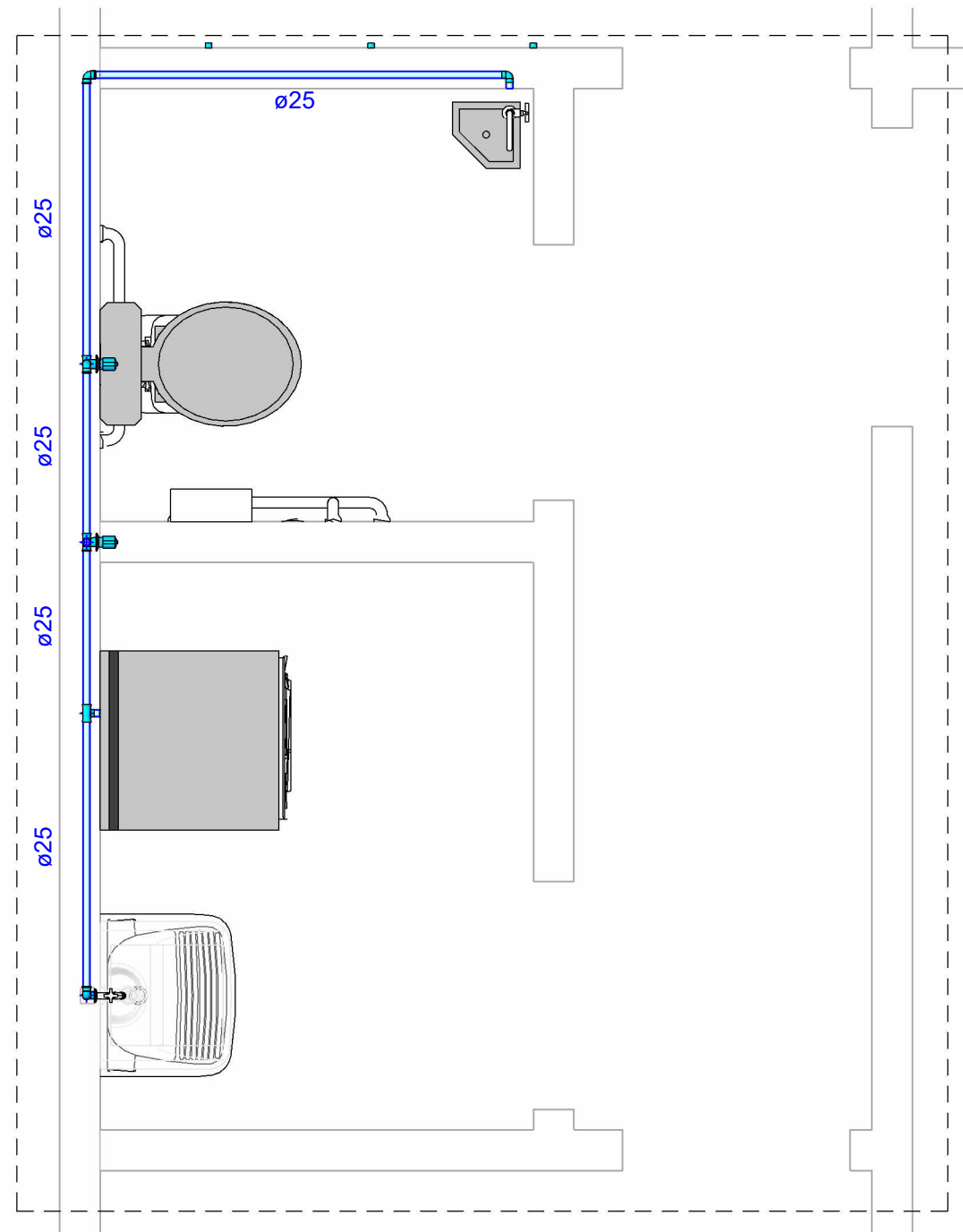

8 DETALHE 04
1 : 25

APROVAÇÃO

Prefeitura:

Saúde:

QUADRO ESTATÍSTICO

ÁREA CONST/EXISTENTE :	0,00	ÁREA A CONSTRUIR:	4.500,00m2
ÁREA DO TERRENO:		ÁREA ÚTIL:	

PROJETO: **HIDROSANITÁRIO - ÁGUA POTÁVEL**

CONTEÚDO DA PRANCHA: ISOMÉTRICOS

Município: RIO BONITO DO IGUAÇU - PR

OBRA

BARRACÃO PARQUE DE MÁQUINAS

Prancha:
3/4

Local da Obra:

Lote:

Quadra:

Proprietário:

Data:
ABRIL/2026

Bairro:

PREFEITURA MUNICIPAL DE RIO BONITO DO IGUAÇU

Desenho:
M&S Engenharia

Responsável pelo projeto:

Observações: