



PROJETO
001
ESTRUTURAL
BARRACÃO PRÉ-MOLDADO

ENDEREÇO
RUA VER VILMAR F. SOARES

ÁREA DO TERRENO
XXX m²

ÁREA TOTAL DA CONSTRUÇÃO
1.135,26 m²

PROPRIETÁRIO(S)

PREFEITURA MUNICIPAL DE RIO BONITO DO IGUAÇU
CNPJ: 95.587.770/0001-99

RESPONSÁVEL TÉCNICO

M&S ENGENHARIA E CONSTRUTORA
CNPJ: 48.691.405/0001-40

ENG^o CIVIL DANIEL SIMIONATO
CREA-PR 74528/D

RICARDO ZAMPIERON MARIN
CREA-PR 178374/D

APROVAÇÃO

FOLHA

01.07

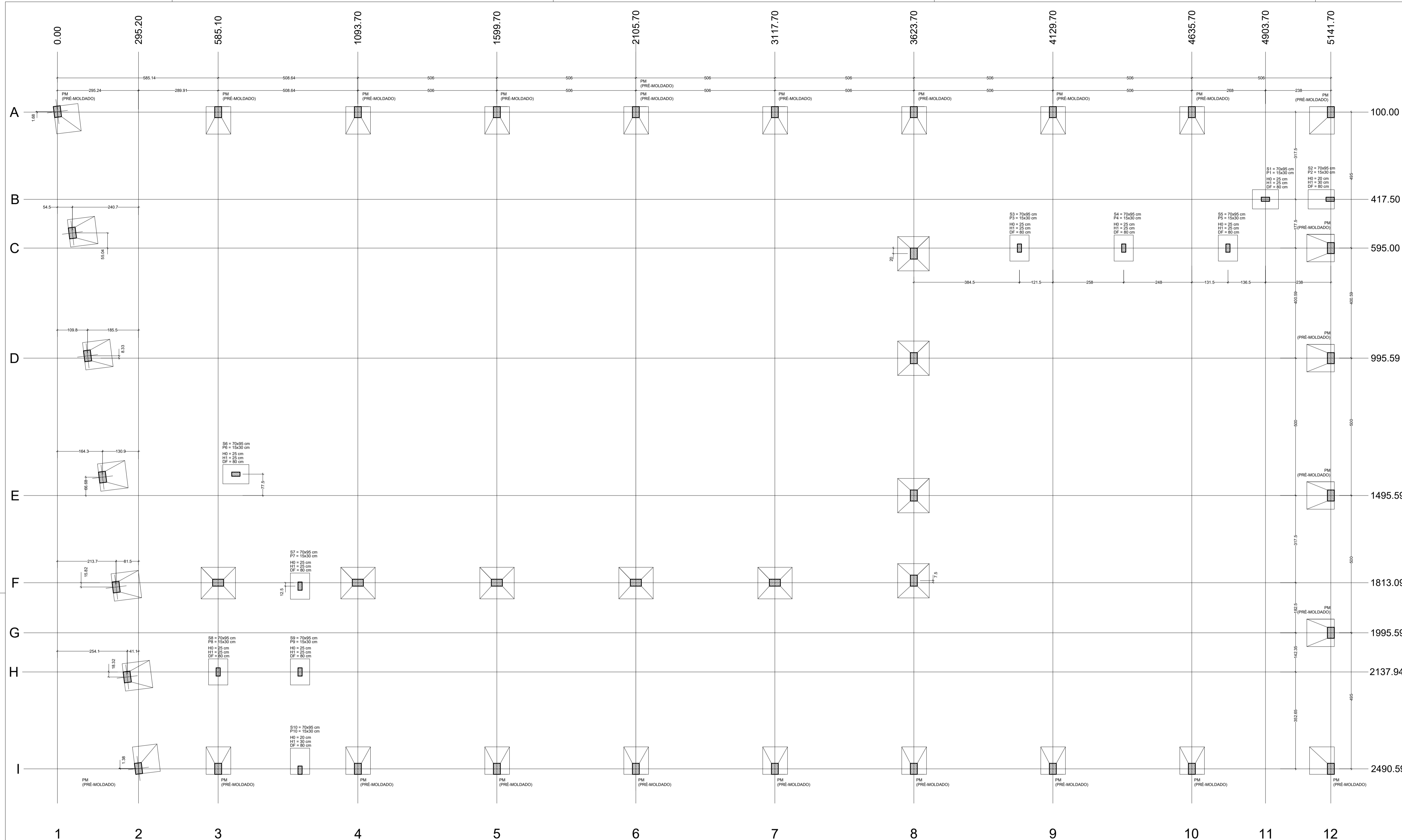

Planta de Locação
Escala 1:75