

TOAS AS MEDIDAS DEVERÃO SER VERIFICADAS IN LOCO

REPRODUÇÃO SOBENTE COM AUTORIZAÇÃO POR ESCRITO DO AUTOR DO PROJETO, SEN. 9810 - LEI DO DIREITO

QUADRO DE ESQUADRIAS - PORTAS				
cód.	DIMENSÕES		DESCRIÇÃO	QTD
	LARGURA	ALTURA		
A01	1,20	2,10	Vão Livre	2
A02	1,50	2,50	Vão Livre	1
P01	9,70	3,50	Correr 6F. - Alumínio e vidro	1
P02	0,90	2,10	Abriu 1F. - Madeira Lisa	8
P03	1,00	2,10	Abriu 1F. - Madeira Lisa com Visor	2
P04	0,80	2,10	Abriu 1F. - Madeira Lisa	9
P05	3,00	2,50	Porta Vai e Vem 2F	2
P06	1,00	2,10	Abriu 1F. - Madeira Lisa com Barra PCD	2
P07	2,00	2,10	Abriu 2F. - Madeira Lisa	2
P08	2,50	2,60	Abriu 2F. - Madeira Tipo Acústica Melamínica com Barra Antipânico	3
P9	1,15	1,63		1
P09	0,90	2,10	Correr 1F. - Madeira	2
P10	0,80	2,00	Abriu 1F. - Alumínio	19
P11	0,80	2,10	Correr 1F. - Madeira	2
Total : 57				
QUADRO DE ESQUADRIAS - JANELAS				
CÓD	DIMENSÕES		DESCRIÇÃO	QTD
	LARGURA	ALTURA		
J01	4,00	1,50	<varia>	5
J02	3,00	0,80	2,50	4
J03	4,00	0,80	3,00	2
J04	0,80	0,50	1,60	2
Total : 13				

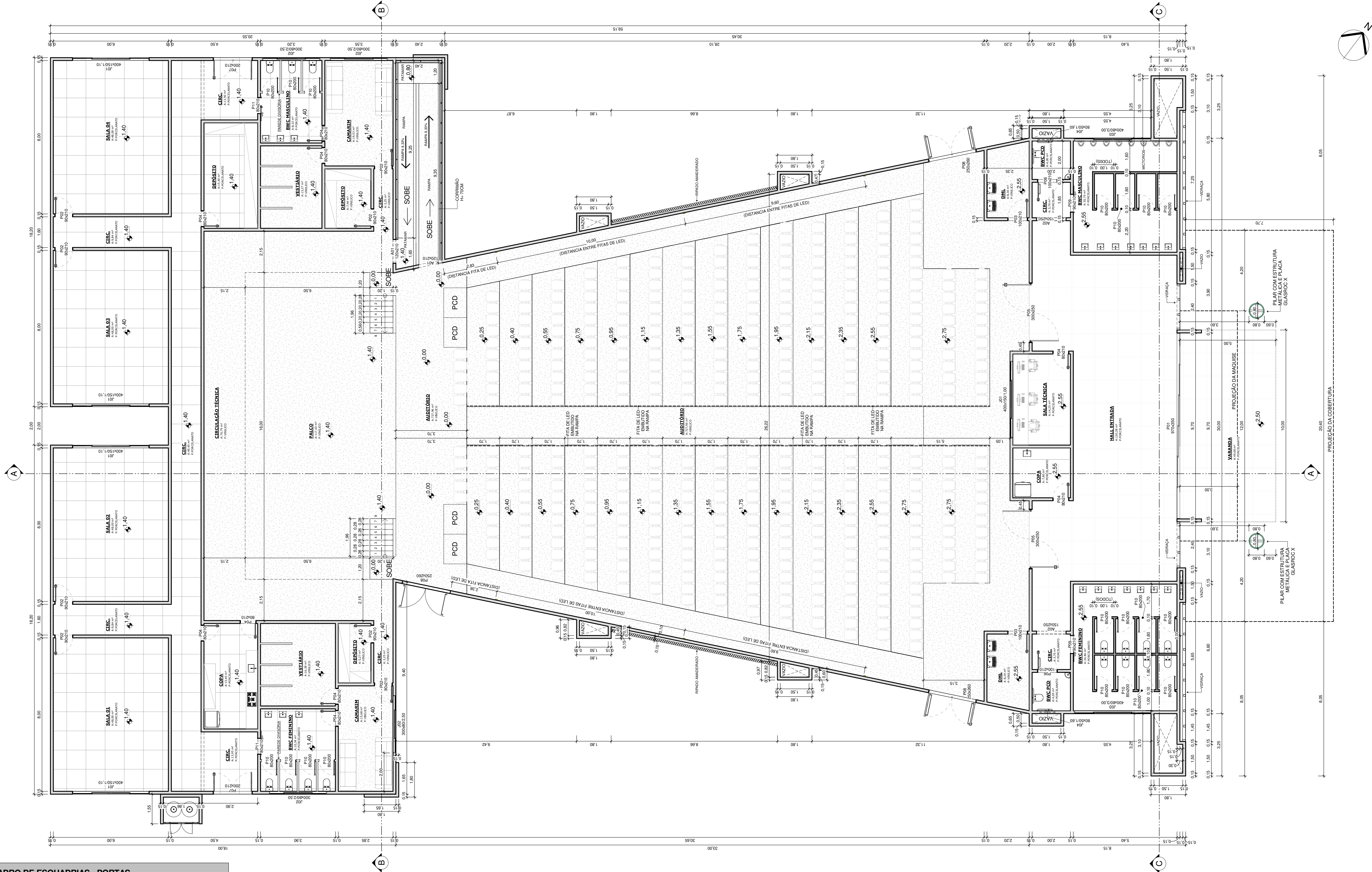

1 PLANTA BAIXA LEGAL  
Escala: 1 : 100

OBRA PRIMA  
ARQUITETURA

PROPRIETÁRIO DA OBRA: Prefeitura de Rio Bonito do Iguaçu  
AUTOR DO PROJETO: Arq. Francieli Leonardo / A117489-4  
TIPO DE OBRA: Centro Cultural  
FASE DE PROJETO: Projeto Legal  
COLAB.: Nathan Cavelloni  
ENDEREÇO DA OBRA: Rua Expedicionário Antônio Xavier do Paço, 12, Centro, Cep 85340-000

ESCALA  
1:100  
REV.: R00  
PRANCHA  
ARQ  
03/07

