

# J. M. MENDES INSTA E CONSTRUÇÃO

Envelope 2 – Proposta de Preços

**J. M. MENDES INSTALAÇÕES E CONSTRUÇÕES**  
Rua Guarani, 219, São Francisco, Laranjeiras do Sul - PR.  
CNPJ: 28.153.687/0001-14

Licitação Modalidade Tomada de Preços nº. 9/ 2023-PMRBI  
Objeto: Contratação de empresa para a execução de obra de exten  
de rede elétrica no Distrito de Alagado.  
Data de abertura: 15 de agosto de 2023.

Prefeitura Municipal de Rio Bonito do Iguaçu,  
Secretaria Municipal de Administração  
Depto. de Compras e Licitações  
Protocolo de Recebimento  
Data: / /  
Horário: h e min.  
Carimbo - Assinatura do Recebedor

Roberto José Kwajns  
Oficial Administrativo  
Decreto 674/1999

**J. M. MENDES INSTALAÇÕES E CONSTRUÇÕES M**

**CNPJ: 28.153.687/0001-14 mendesluzengenharia@gm**

**UARANI, Nº219 – SÃO FRANCISCO – CEP 85.301-970 – LARAN**

**FONE: (42) 9 9998 - 4646**

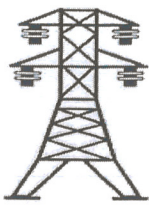

# J.M. MENDES INSTALAÇÕES E CONSTRUÇÕES

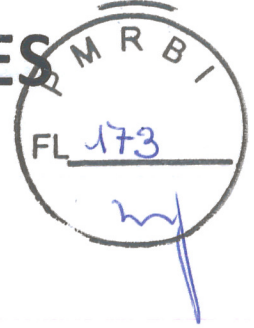

ANEXO I

Proposta de Preços

Município de Rio Bonito do Iguaçu - Paraná

Licitação Modalidade: TOMADA DE PREÇOS Nº. 9/2023-PMRBI.  
Tipo: MENOR PREÇO TOTAL

Proponho-me a executar o objeto do Anexo I, obedecendo o Edital de Licitação Tomada de Preços nº. 9/2023-PMRBI.

Objeto: Contratação de empresa para a execução de obra de extensão de rede elétrica no Distrito de Alagado.

VALOR TOTAL DA PROPOSTA: R\$ 193.210,33 (Cento e noventa três mil duzentos e dez reais com trinta e três centavos)

VALIDADE DA PROPOSTA: 60 (sessenta) dias.

PRAZO DE EXECUÇÃO: Conforme edital.

NOME DO RE PRESENTANTE: JEAN MARLON MENDES

CPF: 010.092.689-45

Laranjeiras do Sul - PR, 08 de agosto de 2023.

Jean Marlon Mendes

Empresário

CPF: 010.092.689-45

RG: 8.450.143-3

J. M. Mendes Instalações e Construções

CNPJ: 28.153.687/0001-14

J. M. MENDES INSTALAÇÕES E CONSTRUÇÕES

CNPJ: 28.153.687/0001-14 mendesluzengenharia@gmail.com

RUA GUARANI, Nº 219 – SÃO FRANCISCO – CEP 85.301-970 – LARANJEIRAS DO SUL – PR

FONE: (42) 9 9998 - 4646

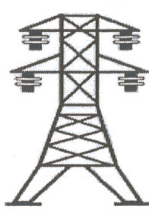

# J.M. MENDES INSTALAÇÕES E CONSTRUÇÕES

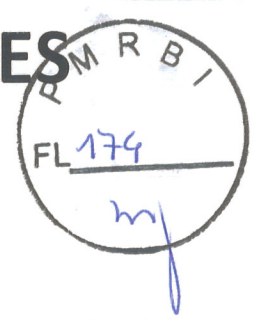

## PLANILHA DE SERVIÇOS

Município de Rio Bonito do Iguaçu - Paraná

Licitação Modalidade: TOMADA DE PREÇOS Nº. 9/2023-PMRBI.

Tipo: MENOR PREÇO TOTAL

DESCRIÇÃO	UNID	QUANT	MARCA	VALOR UNIT	VALOR TOTAL
CHAVE FUS DIST TIPO C PORCELANA 15KV C/PF	UN	4	MAURIZIO	R\$ 626,39	R\$ 2.505,57
ISOLADOR ROLDANA PORCELANA 80MM	UN	36	MAURIZIO	R\$ 22,88	R\$ 823,52
ALCA PREF DISTR CABO 4 AWG - US	PC	8	CONIMEL	R\$ 10,92	R\$ 87,35
ALCA PRE-FORMADA CA CAA 2AWG 35MM	UN	17	CONIMEL	R\$ 15,11	R\$ 256,90
ISOLADOR PILAR PORCELANA 35KV	UN	6	GERMER	R\$ 295,27	R\$ 1.771,60
ISOLADOR PILAR PORCELANA 15KV	UN	24	GERMER	R\$ 148,73	R\$ 3.569,42
FIO ACO COBREDO 16MM	KG	9,13	INTELLI	R\$ 239,14	R\$ 2.182,87
SAPATILHA P/CABO DE AÇO ATE 3/8	UN	6	ROMAGNOLE	R\$ 5,88	R\$ 35,31
GANCHO OLHAL DE SUSPENSAO	UN	16	ROMAGNOLE	R\$ 20,96	R\$ 335,31
ARMAÇAO SECUNDARIA 1X1 PESADA	UN	36	ROMAGNOLE	R\$ 43,93	R\$ 1.581,53
FIO AMARRACAO CA 4AWG	KG	0,09	INTELLI	R\$ 4,37	R\$ 0,37
PARA RAO POLIMERICO 15KV	UN	4	MAURIZIO	R\$ 349,92	R\$ 1.399,67
ELO FUSIVEL 500MM 6A TIPO K	UN	4	INTEL	R\$ 17,20	R\$ 68,79
HASTE ATERRAMENTO ACO-COBRE 2,4M PADRAO COPEL	UN	9	MS	R\$ 90,87	R\$ 817,82
CRUZETA DE CONCRETO ARMADO TIPO 250DAN 2000MM	UN	19	BR	R\$ 197,30	R\$ 3.748,62
MAO FRANCESA 619MM	UN	38	ROMAGNOLE	R\$ 39,30	R\$ 1.493,51
ISOLADOR DE ANCORAGEM 13,8KV BASTAO POLIMERICO	UN	16	MAURIZIO	R\$ 93,60	R\$ 1.497,58
PINO AUTO TRAVANTE 140MM P/ISOLADOR PILAR	UN	25	ROMAGNOLE	R\$ 24,31	R\$ 607,74
PARAFUSO MAQUINA 16X125MM	UN	38	ROMAGNOLE	R\$ 13,59	R\$ 516,38
PARAFUSO MAQUINA 16X200MM	UN	17	ROMAGNOLE	R\$ 17,88	R\$ 303,98
PARAFUSO MAQUINA 16X250MM	UN	10	ROMAGNOLE	R\$ 20,86	R\$ 208,58
PARAFUSO MAQUINA 16X300MM	UN	41	ROMAGNOLE	R\$ 27,68	R\$ 1.134,97
PARAFUSO ROSCA DUPLA 16X400MM	UN	7	ROMAGNOLE	R\$ 37,33	R\$ 261,34
PARAFUSO ROSCA DUPLA 16X450MM	UN	5	ROMAGNOLE	R\$ 41,73	R\$ 208,63
PARAFUSO CABEÇA ABAULADA 45MM	UN	10	ROMAGNOLE	R\$ 7,60	R\$ 75,96
ARRUELA QUADRADA 18MM	UN	155	ROMAGNOLE	R\$ 2,34	R\$ 363,31
PORCA-OLHAL M-16	UN	16	ROMAGNOLE	R\$ 19,89	R\$ 318,22
MANILHA-SAPATILHA	UN	2	ROMAGNOLE	R\$ 41,91	R\$ 83,83
PLACA DE CONCRETO DAM 1000	UN	4	BR	R\$ 159,43	R\$ 637,71
LACO TOPO CA CAA 4AWG	UN	20	CONIMEL	R\$ 14,18	R\$ 283,65
CONECTOR TERMINAL AL 2AWG CA/CAA 1F	UN	10	INTELLI	R\$ 45,23	R\$ 452,27
CONECTOR PERFURANTE 16-70/6,0-35MM	UN	46	INTELLI	R\$ 27,72	R\$ 1.275,20
CONECTOR ESTRIBO CUNHA AL 4CAA	UN	6	INTELLI	R\$ 97,23	R\$ 583,37
CONECTOR DER GLV COBRE 25A 95MM	UN	6	INTELLI	R\$ 199,85	R\$ 1.199,08
CONECTOR CUNHA 2X2AWG CADC 103	UN	6	INTELLI	R\$ 23,75	R\$ 142,48
CONECTOR CUNHA 4X4AWG CA CAA CADC 105	UN	6	INTELLI	R\$ 67,10	R\$ 402,62
CONECTOR CUNHA PARA ATERRAMENTO FIO/HASTE CCA 12 - 16	UN	9	INTELLI	R\$ 40,53	R\$ 364,76
CONECTOR CUNHA PARA ATERRAMENTO FIO/FIO CCA 16 - 16	UN	4	INTELLI	R\$ 23,79	R\$ 95,14

J. M. MENDES INSTALAÇÕES E CONSTRUÇÕES

CNPJ: 28.153.687/0001-14 mendesluzengenharia@gmail.com

RUA GUARANI, Nº 219 – SÃO FRANCISCO – CEP 85.301-970 – LARANJEIRAS DO SUL – PR

FONE: (42) 9 9998 - 4646

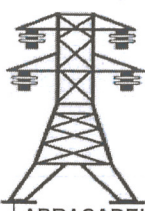

# J.M. MENDES INSTALAÇÕES E CONSTRUÇÕES

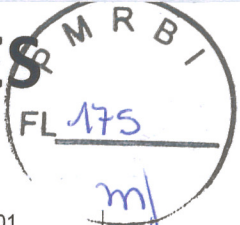

ABRACADEIRA PVC 283MM	UN	22	INTELLI	R\$ 0,68	R\$ 15,01
PROTETOR DE BUCHA AT DE TRAFÓ 15KV	UN	4	VICENTINO	R\$ 43,71	R\$ 174,86
BRACO COM GRAMPO SUSPENSÃO 52MM	UN	9	VICENTINO	R\$ 76,50	R\$ 688,49
CONECTOR TERMINAL 16MM COBRE 1 FURO	UN	8	INTELLI	R\$ 99,21	R\$ 793,65
CONECTOR CUNHA TIPO 1	UN	3	INTELLI	R\$ 22,27	R\$ 66,82
TRANSFORMADOR MONOFÁSICO 50KVA 13,2KV 254/127V	UN	2	ROMAGNOLE	R\$ 17.718,22	R\$ 35.436,44
POSTE DT B 300 12,0M	UN	14	BR	R\$ 2.690,33	R\$ 37.664,58
POSTE DT B 600 12,0M	UN	5	BR	R\$ 3.347,96	R\$ 16.739,81
CABO DE COBRE XLPE 16MM 15KV	M	19	INTELLI	R\$ 41,63	R\$ 790,91
RAMAL DE ALUMÍNIO TRIPLEX 35MM	M	658,22	INTELLI	R\$ 27,47	R\$ 18.084,30
SUPORTE P/ TRANSFORMADOR DT 195 X100	UN	4	ROMAGNOLE	R\$ 408,60	R\$ 1.634,38
SUPORTE P/PARA RAIO E CHAVE	UN	4	ROMAGNOLE	R\$ 123,04	R\$ 492,17
CABO DE ALUMÍNIO CAA 04AWG	KG	75,60	INTELLI	R\$ 77,50	R\$ 5.858,62
MAO DE OBRA	UN	1		R\$ 43.075,33	R\$ 43.075,33
<b>VALOR TOTAL</b>					<b>R\$ 193.210,33</b>

VALOR TOTAL DA PROPOSTA: **R\$ 193.210,33** (Cento e noventa três mil duzentos e dez reais com trinta e três centavos)

VALIDADE DA PROPOSTA: 60 (sessenta) dias.  
PRAZO DE EXECUÇÃO: Conforme Edital.

Laranjeiras do Sul - PR, 08 de AGOSTO de 2023.

**Jean Marlon Mendes**  
Empresário  
CPF: 010.092.689-45  
RG: 8.450.143-3

**J. M. Mendes Instalações e Construções**  
CNPJ: 28.153.687/0001-14

**J. M. MENDES INSTALAÇÕES E CONSTRUÇÕES**  
CNPJ: 28.153.687/0001-14 mendesluzengenharia@gmail.com  
RUA GUARANI, Nº 219 – SÃO FRANCISCO – CEP 85.301-970 – LARANJEIRAS DO SUL – PR  
FONE: (42) 9 9998 - 4646

Município de Rio Bonito do Iguaçu

Tomada de preços 9/2023

### PROPOSTA DE FORNECIMENTO DE PRODUTOS / SERVIÇOS

CNPJ: 28.153.687/0001-14    Fornecedor : J. M. MENDES INSTALAÇÕES E CONSTRUÇÕES  
Endereço : RUA GUARANI 219 - SÃO FRANCISCO - LARANJEIRAS DO SUL/PR - CEP 85301-970  
Inscrição Estadual: 9075506993

E-mail: MENDESLUZENGHENHARIA@GMAIL.COM  
Telefone: 4236351142    Fax:  
Celular:  
Telefone contador:

Representante: JEAN MARLON MENDES    RG: 84501433  
Endereço representante: RUA GUARANI 219 - SAO FRANCISCO - LARANJEIRAS DO SUL/PR - CEP 85301-970  
E-mail representante: MENDESLUZENGHENHARIA@GMAIL.COM    Telefone representante: 4236351142

Banco:    Agência: - - - /    Conta: -    Data de abertura:

Lote : 001	Lote 001			Preço Máximo	Marca	Preço Unitário	Preço Total
Nº Item	001	Descrição do Produto / Serviço	Qtde.	Unid.			
	001	CONTRATAÇÃO DE EMPRESA CONTRATAÇÃO DE EMPRESA CREDENCIADA JUNTO A COMPANHIA PARANAENSE DE ENERGIA ELÉTRICA - COPEL, PARA EXECUÇÃO DE EXTENSÃO DE REDE ELÉTRICA BT (BAIXA TENSÃO) ISOLADA, COM CABO 3X35 (TRIPLEX), 450 METROS DE REDE MT 13,8 KV, COM CABO 04CAA E IMPLANTAÇÃO DE 15 (QUINZE) POSTES B 300 DE 12 METROS, 04 (QUATRO) B 600 DE 12 METROS SOMANDA A 2 (DOIS) TRANSFORMADORES DE 50kVA (MONOFÁSICO) NA MT 13,8 KV PARA ATENDER A ILUMINAÇÃO PÚBLICA DA RUA PROJETADA (ESTRADA RURAL), NO DISTRITO DO ALAGADO, CONFORME DOCUMENTAÇÃO EM ANEXO.	1,00	UN	195.359,52	incopostes, hidrowhatts, cooperfio,	193.210,33

PREÇO TOTAL DO LOTE : 193.210,33  
TOTAL DA PROPOSTA : 193.210,33

Validade da proposta: 60 dias  
Prazo de entrega: 90 dias

J. M. MENDES INSTALAÇÕES E CONSTRUÇÕES  
CNPJ: 28.153.687/0001-14

