



Prefeitura Municipal de Rio Bonito do Iguaçu

CNPJ 95 587 770/0001-99

Rua 7 de Setembro, 720 - Centro - Telefax (0**42) 653-1122

85340-000 - Rio Bonito do Iguaçu - Paraná

LAUDO TÉCNICO DE AVALIAÇÃO DE SERVIBILIDADE DE PLANTADEIRA USADA

DADOS DO EQUIPAMENTO

- Marca: SEMEATO
- Modelo: PAR
- Ano de Fabricação: 1998
- Número de Série: 2800-7/98
- Tipo: PLANTIO DIRETO
- Quantidade de Linhas: 07
- Data da Avaliação: 16/07/2025

DADOS DOS RESPONSÁVEIS PELA AVALIAÇÃO

- Nome: Eleandro Rodrigues Ramos
- Cargo: Técnico em agropecuária
- Contato (telefone): 42 999696892
- Assinatura: 

- Nome: Hamilton Belloni
- Cargo: Técnico em Agropecuaria
- Contato (telefone): 42999403669
- Assinatura: 

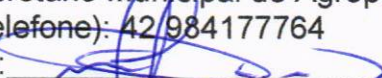
- Nome: Luiz Fernando Moreira
- Cargo: Secretário Municipal de Agropecuária e Meio Ambiente
- Contato (telefone): 42 984177764
- Assinatura: 

ITENS AVALIADOS

ITEM	CONDIÇÃO	OBSERVAÇÕES
Estrutura geral (chassi, braços, suportes)	() Ótimo (<input checked="" type="checkbox"/>) Bom () Regular () Ruim	Sem presença de ferrugem
Discos de corte	(<input checked="" type="checkbox"/>) Ótimo () Bom () Regular () Ruim	Discos novos
Dosadores de sementes	() Ótimo (<input checked="" type="checkbox"/>) Bom () Regular () Ruim	Em perfeitas condições

Revisi em 17/07/2025
Maiano



Prefeitura Municipal de Rio Bonito do Iguaçu

CNPJ 95 587 770/0001-99

Rua 7 de Setembro, 720 - Centro - Telefax (0**42) 653-1122

85340-000 - Rio Bonito do Iguaçu - Paraná

ITEM	CONDIÇÃO	OBSERVAÇÕES
Dosadores de fertilizantes	<input checked="" type="checkbox"/> Ótimo () Bom () Regular () Ruim	Sistema novo
Rodas compactadoras e sulcadores	() Ótimo (<input checked="" type="checkbox"/>) Bom () Regular () Ruim	Rodas novas
Mangueiras e sistema hidráulico	() Ótimo (<input checked="" type="checkbox"/>) Bom () Regular () Ruim	Em funcionamento
Tubulação e condutores de sementes/fertilizantes	() Ótimo (<input checked="" type="checkbox"/>) Bom () Regular () Ruim	Revisados
Caixas de sementes/fertilizantes	() Ótimo (<input checked="" type="checkbox"/>) Bom () Regular () Ruim	Reformado
Sistema elétrico (sensores, chicotes, conectores)	() Ótimo (<input checked="" type="checkbox"/>) Bom () Regular () Ruim	Em perfeito estado de funcionamento.
Regulagens disponíveis (pressão, profundidade, etc.)	(<input checked="" type="checkbox"/>) Ótimo () Bom ()) Regular () Ruim	Em perfeito estado de funcionamento.

CONCLUSÃO DA AVALIAÇÃO

Estado geral do equipamento:

- () Excelente – Pronto para uso, sem restrições.
- () Bom – Pequenos desgastes, com operação funcional.
- () Regular – Necessita manutenção preventiva.
- () Ruim – Requer reforma ou substituição de peças.

Observações gerais:

A plantadeira foi revisada, reformada e está em plenas condições de uso.

 ANEXOS:

- Fotos do equipamento:



Prefeitura Municipal de Rio Bonito do Iguaçu

CNPJ 95 587 770/0001-99

Rua 7 de Setembro, 720 - Centro - Telefax (0**42) 653-1122

85340-000 - Rio Bonito do Iguaçu - Paraná





Prefeitura Municipal de Rio Bonito do Iguaçu

CNPJ 95 587 770/0001-99

Rua 7 de Setembro, 720 - Centro - Telefax (0**42) 653-1122

85340-000 - Rio Bonito do Iguaçu - Paraná

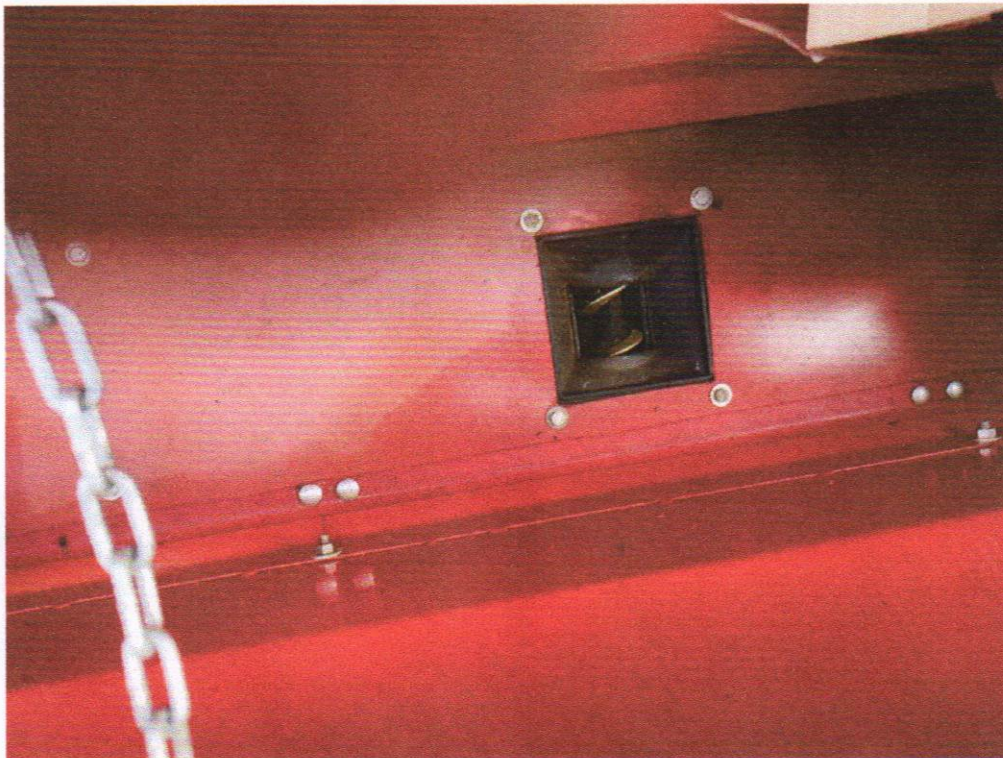
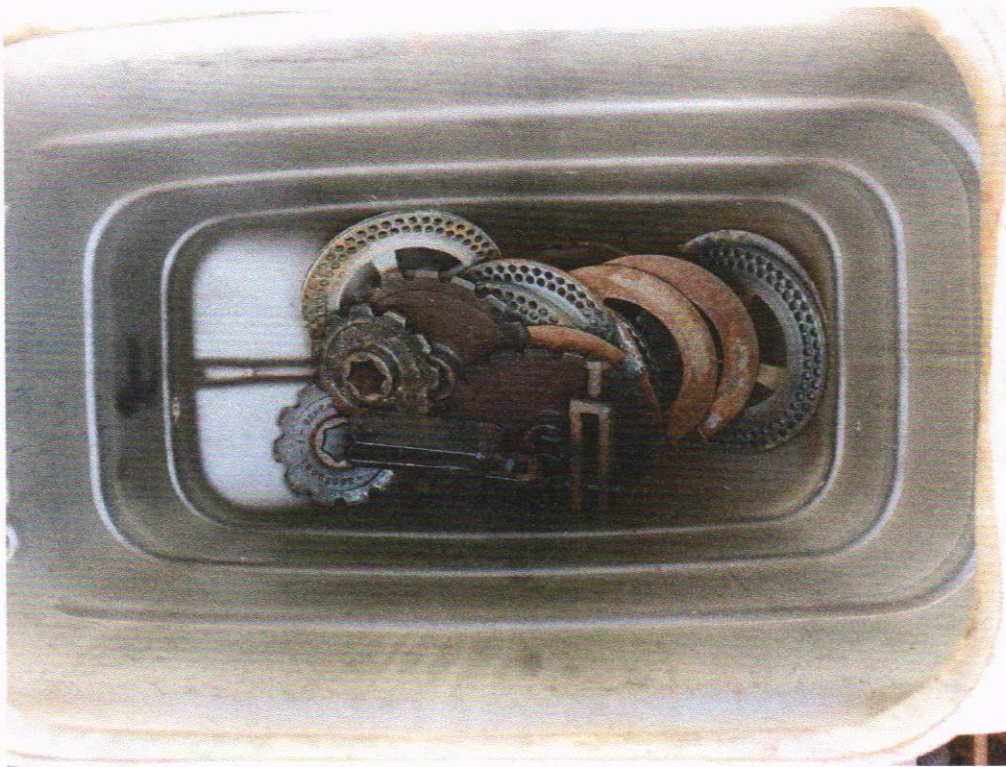



Prefeitura Municipal de Rio Bonito do Iguaçu

CNPJ 95 587 770/0001-99

Rua 7 de Setembro, 720 - Centro - Telefax (0**42) 653-1122

85340-000 - Rio Bonito do Iguaçu - Paraná





Prefeitura Municipal de Rio Bonito do Iguaçu

CNPJ 95 587 770/0001-99

Rua 7 de Setembro, 720 - Centro - Telefax (0**42) 653-1122

85340-000 - Rio Bonito do Iguaçu - Paraná

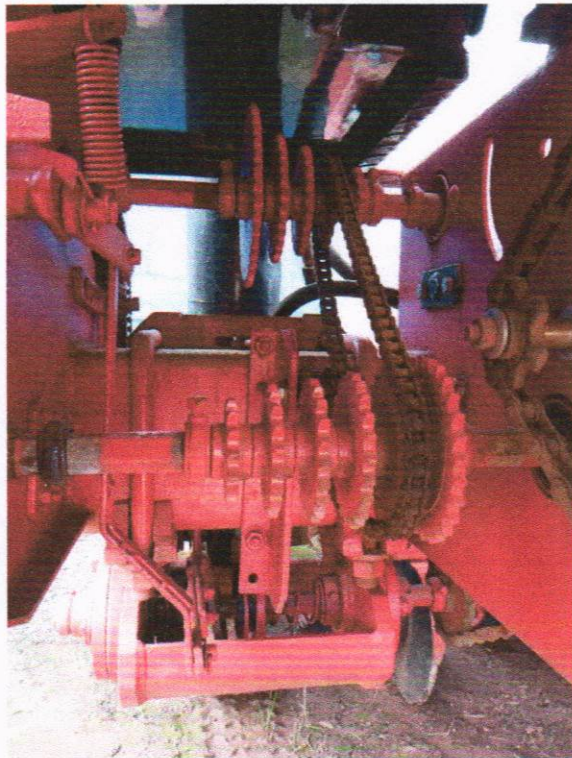



Prefeitura Municipal de Rio Bonito do Iguaçu

CNPJ 95 587 770/0001-99

Rua 7 de Setembro, 720 - Centro - Telefax (0**42) 653-1122

85340-000 - Rio Bonito do Iguaçu - Paraná





Prefeitura Municipal de Rio Bonito do Iguazu

CNPJ 95 587 770/0001-99

Rua 7 de Setembro, 720 - Centro - Telefax (0**42) 653-1122

85340-000 - Rio Bonito do Iguazu - Paraná

