



J. M. MENDES INSTALAÇÕES E CONSTRUÇÕES

Envelope 1 – Documentos de Habilitação

J. M. MENDES INSTALAÇÕES E CONSTRUÇÕES
Rua Guarani, 219, São Francisco, Laranjeiras do Sul - PR.
CNPJ: 28.153.687/0001-14

Licitação Modalidade Tomada de Preços nº. 9/ 2023-PMRBI
Objeto: Contratação de empresa para a execução de obra de extensão de rede elétrica no Distrito de Alagado.
Data de abertura: 15 de agosto de 2023.

Prefeitura Municipal de Rio Bonito do Iguaçu,
Secretaria Municipal de Administração
Depto. de Compras e Licitações

Protocolo de Recebimento
Data: 15/08/2023

Horário: 8:00 h e min.

Carimbo - Assinatura do Recebedor

Roberto José Xavantes
Oficial Administrativo
Decreto 674/1999

J. M. MENDES INSTALAÇÕES E CONSTRUÇÕES ME
CNPJ: 28.153.687/0001-14 mendesluzengenharia@gmail.com
RUA GUARANI, Nº219 – SÃO FRANCISCO – CEP 85.301-970 – LARANJEIRA
FONE: (42) 9 9998 - 4646



REQUERIMENTO DE EMPRESÁRIO

Folhas 1/2

NÚMERO DE IDENTIFICAÇÃO DO REGISTRO DE EMPRESA - NIRE DA SEDE 41108255909		NIRE DA FILIAL (preencher somente se ato referente a filial) XXX	
NOME DO EMPRESÁRIO (completo, sem abreviaturas) JEAN MARLON MENDES			
NACIONALIDADE BRASILEIRA	ESTADO CIVIL SOLTEIRO(A)		
SEXO Masculino	REGIME DE BENS(se casado) XXX		
FILHO DE (pai) GERALDO ALBINO MENDES	(mãe) TEREZINHA MOURA DOS SANTOS MENDES		
NASCIDO EM (data de nascimento) 27/08/1987	DOCUMENTO DE IDENTIFICAÇÃO (número) 84501433	Orgão emissor SSP	UF PR
CPF(número) 010.092.689-45			
EMANCIPADO POR (forma de emancipação - somente no caso de menor) XXX			
DOMICILIADO NA (LOGRADOURO - rua, av., etc) RUA GUARANI			NÚMERO 219
COMPLEMENTO XXX	BAIRRO/DISTRITO CENTRO	CEP 85301-970	CÓDIGO DO MUNICÍPIO (Uso da Junta Comercial) 006257 - Laranjeiras do Sul
MUNICÍPIO Laranjeiras do Sul			UF PR
declara, sob as penas da lei, não estar impedido de exercer atividade empresária, que não possui outro registro de empresário e requer à JUNTA COMERCIAL DO Estado do Paraná:			
A JUNTA COMERCIAL DO Estado do Paraná		A JUNTA COMERCIAL DO XXX	
CÓDIGO E DESCRIÇÃO DO ATO 002 - ALTERAÇÃO		CÓDIGO E DESCRIÇÃO DO ATO XXX	
CÓDIGO E DESCRIÇÃO DO EVENTO 021 - ALTERAÇÃO DE DADOS (EXCETO NOME EMPRESARIAL)		CÓDIGO E DESCRIÇÃO DO EVENTO XXX	
NOME EMPRESARIAL J. M. MENDES INSTALAÇÕES E CONSTRUÇÕES			ENQUADRAMENTO ME (Microempresa)
LOGRADOURO (rua,av, etc) RUA GUARANI			NÚMERO 219
COMPLEMENTO XXX	BAIRRO/DISTRITO SAO FRANCISCO	CEP 85301-970	CÓDIGO DO MUNICÍPIO (Uso da Junta Comercial) 006257 - Laranjeiras do Sul
MUNICÍPIO Laranjeiras do Sul	UF PR	PAÍS BRASIL	CORREIO ELETRÔNICO (E-MAIL) adm@mertzcontabilidade.com.br
VALOR DO CAPITAL - R\$ 200.000,00	VALOR DO CAPITAL - (por extenso) duzentos mil reais		
CÓDIGO DE ATIVIDADE ECONÔMICA (CNAE Fiscal) Atividade Principal 4221902 Atividade Secundária 4669999, 3313901, 4120400, 4221903, 4222701, 4313400, 4321500, 4322301, 4673700, 4742300	Descrição do Objeto Construção de Estações e Redes de Distribuição de Energia Elétrica, Manutenção de Redes de Distribuição de Energia Elétrica, Manutenção e Reparação de Geradores, Transformadores e Motores Elétricos, Serviços de Instalação e Manutenção Elétrica, Serviços de Terraplenagem e Outras Movimentações de Terra, Comércio Atacadista de Motores, Transformadores e Máquinas Para Uso Elétrico, Construção de Redes de Abastecimento de Água e Coleta de Esgoto,		
DATA DE INICIO DAS ATIVIDADES 20/07/2017	NÚMERO DE INSCRIÇÃO NO CNPJ 28.153.687/0001-14	TRANSFERÊNCIA DE SEDE OU DE FILIAL DE OUTRA UF NIRE ANTERIOR	UF PR
		USO DA JUNTA COMERCIAL DEPENDENTE DE AUTORIZAÇÃO GOVERNAMENTAL <input type="checkbox"/> 1 - SIM <input checked="" type="checkbox"/> 3 - NÃO	
			AUTENTICAÇÃO PR2190002818178

* Este documento foi gerado no portal Empresa Fácil Paraná

Handwritten signatures and initials in blue ink.



NÚMERO DE IDENTIFICAÇÃO DO REGISTRO DE EMPRESA - NIRE DA SEDE 41108255909		NIRE DA FILIAL (preencher somente se ato referente a filial) XXX	
NOME DO EMPRESÁRIO (completo, sem abreviaturas) JEAN MARLON MENDES			
NACIONALIDADE BRASILEIRA		ESTADO CIVIL SOLTEIRO(A)	
SEXO Masculino		REGIME DE BENS(se casado) XXX	
FILHO DE (pai) GERALDO ALBINO MENDES		(mãe) TEREZINHA MOURA DOS SANTOS MENDES	
NASCIDO EM (data de nascimento) 27/08/1987	DOCUMENTO DE IDENTIFICAÇÃO (número) 84501433	Órgão emissor SSP	UF PR
CPF(número) 010.092.689-45			
EMANCIPADO POR (forma de emancipação - somente no caso de menor) XXX			
DOMICILIADO NA (LOGRADOURO - rua, av, etc) RUA GUARANI			NÚMERO 219
COMPLEMENTO XXX	BAIRRO/DISTRITO CENTRO	CEP 85301-970	CÓDIGO DO MUNICÍPIO (Uso da Junta Comercial) 006257 - Laranjeiras do Sul
MUNICÍPIO Laranjeiras do Sul			UF PR
declara, sob as penas da lei, não estar impedido de exercer atividade empresária, que não possui outro registro de empresário e requer à JUNTA COMERCIAL DO Estado do Paraná:			
A JUNTA COMERCIAL DO Estado do Paraná		A JUNTA COMERCIAL DO XXX	
CÓDIGO E DESCRIÇÃO DO ATO 002 - ALTERAÇÃO		CÓDIGO E DESCRIÇÃO DO ATO XXX	
CÓDIGO E DESCRIÇÃO DO EVENTO 021 - ALTERAÇÃO DE DADOS (EXCETO NOME EMPRESARIAL)		CÓDIGO E DESCRIÇÃO DO EVENTO XXX	
NOME EMPRESARIAL J. M. MENDES INSTALAÇÕES E CONSTRUÇÕES			ENQUADRAMENTO ME (Microempresa)
LOGRADOURO (rua,av, etc) RUA GUARANI			NÚMERO 219
COMPLEMENTO XXX	BAIRRO/DISTRITO SAO FRANCISCO	CEP 85301-970	CÓDIGO DO MUNICÍPIO (Uso da Junta Comercial) 006257 - Laranjeiras do Sul
MUNICÍPIO Laranjeiras do Sul	UF PR	PAÍS BRASIL	CORREIO ELETRÔNICO (E-MAIL) adm@mertzcontabilidade.com.br
VALOR DO CAPITAL - R\$ 200.000,00	VALOR DO CAPITAL - (por extenso) duzentos mil reais		
CÓDIGO DE ATIVIDADE ECONÔMICA (CNAE Fiscal) Atividade Principal 4221902 Atividade Secundária 4744099, 7119701	Descrição do Objeto Serviços de Instalações Hidráulicas, Sanitárias e de Gás, Comércio Varejista de Materiais de Construção, Construção de Edifícios, Comércio Varejista de Material Elétrico, Comércio Atacadista de Material Elétrico, e, Serviços de Cartografia, Topografia e Geodésia.		
DATA DE INÍCIO DAS ATIVIDADES 20/07/2017	NÚMERO DE INSCRIÇÃO NO CNPJ 28.153.687/0001-14	TRANSFERÊNCIA DE SEDE OU DE FILIAL DE OUTRA UF NIRE ANTERIOR	UF PR
		USO DA JUNTA COMERCIAL DEPENDENTE DE AUTORIZAÇÃO GOVERNAMENTAL <input type="checkbox"/> 1 - SIM <input checked="" type="checkbox"/> 3 - NÃO	
Assinado 23/07/2019 digitalmente por: JEAN MARLON MENDES:01009268945		AUTENTICAÇÃO  PR2190002818178	

* Este documento foi gerado no portal Empresa Fácil Paraná



CERTIFICO O REGISTRO EM 29/07/2019 14:49 SOB N° 20194210596.
PROTOCOLO: 194210596 DE 26/07/2019. CÓDIGO DE VERIFICAÇÃO:
11903435741. NIRE: 41108255909.
J. M. MENDES INSTALAÇÕES E CONSTRUÇÕES

LEANDRO MARCOS RAYSEL BISCAIA
SECRETÁRIO-GERAL
CURITIBA, 29/07/2019
www.empresafacil.pr.gov.br

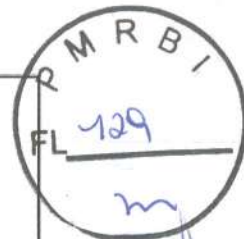

REPÚBLICA FEDERATIVA DO BRASIL

CADASTRO NACIONAL DA PESSOA JURÍDICA

NÚMERO DE INSCRIÇÃO 28.153.687/0001-14 MATRIZ	COMPROVANTE DE INSCRIÇÃO E DE SITUAÇÃO CADASTRAL	DATA DE ABERTURA 11/07/2017
NOME EMPRESARIAL J. M. MENDES INSTALACOES E CONSTRUCOES		
TÍTULO DO ESTABELECIMENTO (NOME DE FANTASIA) MENDES LUZ CONSTRUCOES ELETRICAS	PORTE ME	
CÓDIGO E DESCRIÇÃO DA ATIVIDADE ECONÔMICA PRINCIPAL 42.21-9-02 - Construção de estações e redes de distribuição de energia elétrica		
CÓDIGO E DESCRIÇÃO DAS ATIVIDADES ECONÔMICAS SECUNDÁRIAS 33.13-9-01 - Manutenção e reparação de geradores, transformadores e motores elétricos 41.20-4-00 - Construção de edifícios 42.21-9-03 - Manutenção de redes de distribuição de energia elétrica 42.22-7-01 - Construção de redes de abastecimento de água, coleta de esgoto e construções correlatas, exceto obras de irrigação 43.13-4-00 - Obras de terraplenagem 43.21-5-00 - Instalação e manutenção elétrica 43.22-3-01 - Instalações hidráulicas, sanitárias e de gás 46.69-9-99 - Comércio atacadista de outras máquinas e equipamentos não especificados anteriormente; partes e peças 46.73-7-00 - Comércio atacadista de material elétrico 47.42-3-00 - Comércio varejista de material elétrico 47.44-0-99 - Comércio varejista de materiais de construção em geral 71.19-7-01 - Serviços de cartografia, topografia e geodésia		
CÓDIGO E DESCRIÇÃO DA NATUREZA JURÍDICA 213-5 - Empresário (Individual)		
LOGRADOURO R GUARANI	NÚMERO 219	COMPLEMENTO *****
CEP 85.301-970	BAIRRO/DISTRITO SAO FRANCISCO	MUNICÍPIO LARANJEIRAS DO SUL
ENDEREÇO ELETRÔNICO		UF PR
TELEFONE (42) 9998-4646		
ENTE FEDERATIVO RESPONSÁVEL (EFR) *****		
SITUAÇÃO CADASTRAL ATIVA	DATA DA SITUAÇÃO CADASTRAL 11/07/2017	
MOTIVO DE SITUAÇÃO CADASTRAL		
SITUAÇÃO ESPECIAL *****	DATA DA SITUAÇÃO ESPECIAL *****	

Aprovado pela Instrução Normativa RFB nº 1.863, de 27 de dezembro de 2018.

Emitido no dia 31/01/2023 às 11:05:47 (data e hora de Brasília).

Página: 1/1

CNH Digital

Departamento Nacional de Trânsito



REPÚBLICA FEDERATIVA DO BRASIL
MINISTÉRIO DA INFRAESTRUTURA
DEPARTAMENTO NACIONAL DE TRÂNSITO
CARTEIRA NACIONAL DE HABILITAÇÃO

PR

NOME: JEAN MARLON MENDES

DOC. IDENTIDADE/ÓRG EMISSOR/AUF: 84501433 GESP PR

CPF: 010.092.689-45 DATA NASCIMENTO: 27/08/1987

FILIAÇÃO: GERALDO ALBINO MENDES
TEREZINHA MOURA DOS SANTOS MENDES

PERMISSÃO: ACC: CAT. HAB: AE

Nº REGISTRO: 03715400652 VALIDADE: 12/04/2033 1ª HABILITAÇÃO: 05/10/2005

OBSERVAÇÕES:

ASSINATURA DO PORTADOR: [Signature]

LOCAL: LARANJEIRAS DO SUL, PR DATA EMISSÃO: 24/09/2021

ASSINADO DIGITALMENTE DEPARTAMENTO ESTADUAL DE TRÂNSITO 86016050858 PR919806899

PARANÁ

DENATRAN CONTRAN

VÁLIDA EM TODO O TERRITÓRIO NACIONAL 2259076160

QR-CODE



Documento assinado com certificado digital em conformidade com a Medida Provisória nº 2200-2/2001. Sua validade poderá ser confirmada por meio do programa Assinador Serpro.

As orientações para instalar o Assinador Serpro e realizar a validação do documento digital estão disponíveis em: < <http://www.serpro.gov.br/assinador-digital> >, opção Validar Assinatura.

SERPRO / DENATRAN

[Handwritten signatures and marks]



MUNICÍPIO DE LARANJEIRAS DO SUL

Estado do Paraná

Rua EXP. João Maria, nº 1020, esq. Av. Santos Dumont – Centro
Cx. Postal 121 – 85.301-410 - CNPJ: 76.205.970/0001-95
Fone: (42) 3635-8100 Fax: (42) 3635-8136
<http://www.ls.pr.gov.br>



LICENÇA DE LOCALIZAÇÃO E FUNCIONAMENTO REGULAR

ALVARÁ Nº.1872/2017

Inscrição Municipal
60978

Data da Abertura
14/09/2017 00:00:00

Validade
19/09/2023 00:00:00

A Fazenda Pública do Município de Laranjeiras do Sul - Paraná, pessoa jurídica de direito público interno, inscrita no CNPJ sob nº. 76.205.970/0001-95, com sede na Rua Expedicionário João Maria, 1020 – Centro – Cx Postal 121 – CEP 85.301-410, neste município e comarca, por intermédio da autoridade signatária, torna público, conforme protocolo nº 3555/2022 de 19 de Setembro de 2022 00:00:00 concede Alvará de Licença para Localização e Funcionamento Regular a:

Nome Empresarial: **JM MENDES INSTALAÇÕES E CONSTRUÇÕES ME**

CNPJ: **28.153.687/0001-14**

Título do Estabelecimento (Nome Fantasia): **MENDES LUZ ENGENHARIA E CONSTRUCOES**

Localização: RUA GUARANI, 219 - São Francisco CEP: 85301970 Laranjeiras do Sul - PR

Área Utilizada: 56,56 m²

Atividades:

- 4221-9/02 - Construção de estações e redes de distribuição de energia elétrica.
- 3313-9/01 - Manutenção e reparação de geradores, transformadores e motores elétricos.
- 4120-4/00 - Construção de edifícios.
- 4221-9/03 - Manutenção de redes de distribuição de energia elétrica.
- 4222-7/01 - Construção de redes de abastecimento de água, coleta de esgoto e construções correlatas, exceto obras de irrigação.
- 4313-4/00 - Obras de terraplenagem.
- 4321-5/00 - Instalação e manutenção elétrica.
- 4322-3/01 - Instalações hidráulicas, sanitárias e de gás.
- 7119-7/01 - Serviços de cartografia, topografia e geodésia.
- 4669-9/99 - Comércio atacadista de outras máquinas e equipamentos não especificados anteriormente; partes e peças.
- 4673-7/00 - Comércio atacadista de material elétrico.
- 4742-3/00 - Comércio varejista de material elétrico.
- 4744-0/99 - Comércio varejista de materiais de construção em geral.

Horário de funcionamento: Comercial

Segunda à Sexta das 08:00 às 11:30 , 13:00 às 18:00

Situação do Alvará: Ativo até: 19/09/2023 00:00:00

Contador: DANIELE DE FATIMA ORIO

Observações: ALVARÁ DE LICENÇA E LOCALIZAÇÃO EXPEDIDO EM CONFORMIDADE COM A LEI COMPLEMENTAR 128/2008, RESOLUÇÃO CGSIM Nº. 22 (DOU 11/06/2010), LEI MUNICIPAL 055/2015 E, EM CONSONÂNCIA COM A VISITA PRELIMINAR E OS DOCUMENTOS APRESENTADOS DEFIRO O PRESENTE, SALIENTANDO QUE O ESTABELECIMENTO ESTÁ ENQUADRADO COMO PONTO DE REFERENCIA E QUE ESTE DOCUMENTO NÃO LICENCIA O EXERCÍCIO DA ATIVIDADE ECONÔMICA NESTE ENDEREÇO..

Este contribuinte está autorizado a desenvolver suas acima descritas e firma compromisso, sob as penas da lei, de que conhece e atende os requisitos legais exigidos para funcionamento e exercício das atividades econômicas constantes do objeto social, ao que respeita ao uso e ocupação do solo, as atividades domiciliares e restrições ao uso de espaço públicos, acessibilidade e de segurança sanitária, ambiental e de prevenção contra incêndio e pânico. O contribuinte reconhece que o não atendimento a este acarretará a suspensão cassação subsequente do Alvará de Funcionamento, nos termos da legislação vigente.



A presente Licença emitida de forma eletrônica será considerada válida se possuir data de validade e código FL de autenticação.

Emissor: << Equiplano Público Web >> C2HJT3U9J5X28BTQA

[Handwritten signature]

[Handwritten signature]

[Handwritten signature]



Governo do Estado do Paraná
Secretaria de Estado da Indústria, Comércio e Serviços
Junta Comercial do Estado do Paraná



CERTIDÃO SIMPLIFICADA

Sistema Nacional de Registro de Empresas Mercantis - SINREM

Certificamos que as informações abaixo constam dos documentos arquivados nesta Junta Comercial e são vigentes na data da sua expedição.

Nome Empresarial: J. M. MENDES INSTALAÇÕES E CONSTRUÇÕES			Protocolo: PRC2317043867
NIRE : 41108255909 Natureza Jurídica: Empresário (Individual)			
NIRE (Sede) 41108255909	CNPJ 28.153.687/0001-14	Arquivamento do Ato de Inscrição 11/07/2017	Início de Atividade 20/07/2017
Endereço Completo Rua GUARANI, Nº 219, SAO FRANCISCO-Laranjeiras do Sul/PR- CEP85301-970			
Objeto Construção de Estações e Redes de Distribuição de Energia Elétrica, Manutenção de Redes de Distribuição de Energia Elétrica, Manutenção e Reparação de Geradores, Transformadores e Motores Elétricos, Serviços de Instalação e Manutenção Elétrica, Serviços de Terraplenagem e Outras Movimentações de Terra, Comércio Atacadista de Motores, Transformadores e Máquinas Para Uso Elétrico, Construção de Redes de Abastecimento de Água e Coleta de Esgoto, Serviços de Instalações Hidráulicas, Sanitárias e de Gás, Comércio Varejista de Materiais de Construção, Construção de Edifícios, Comércio Varejista de Material Elétrico, Comércio Atacadista de Material Elétrico, e, Serviços de Cartografia, Topografia e Geodésia.			
Capital R\$ 200.000,00 (duzentos mil reais)			Porte ME (Microempresa)
Último Arquivamento		Ato/eventos	Situação
Data 29/07/2019	Número 20194210596	002 / 021 - ALTERACAO DE DADOS (EXCETO NOME EMPRESARIAL)	ATIVA Status SEM STATUS
Nome do Empresário: JEAN MARLON MENDES		CPF: 010.092.689-45	
Identidade: 84501433		Regime de bens: NÃO INFORMADO	
Estado civil: SOLTEIRO(A)			

Esta certidão foi emitida automaticamente em 01/08/2023, às 10:14:13 (horário de Brasília).
Se impressa, verificar sua autenticidade no <https://www.empresafacil.pr.gov.br>, com o código QPVMQSGX.



PRC2317043867

LEANDRO MARCOS RAYSEL BISCAIA
Secretário Geral

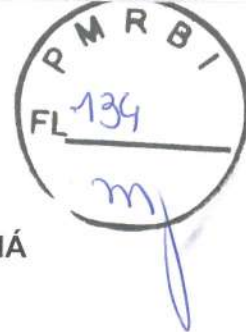

PREFEITURA MUNICIPAL DE LARANJEIRAS DO SUL - PARANÁ

SECRETARIA MUNICIPAL DE FAZENDA

FISCALIZAÇÃO E TRIBUTAÇÃO MUNICIPAL

CERTIDÃO POSITIVA COM EFEITOS DE NEGATIVA 2484/2023

DE DÉBITOS RELATIVOS AOS TRIBUTÁRIOS MUNICIPAIS E À DÍVIDA ATIVA MUNICIPAL

DATA DA CONSULTA: 22/06/2023

NÚMERO DO LIVRO: 001 / 2023

NUMERO DA PÁGINA: 2484

CNPJ: 28.153.687/0001-14

RAZÃO SOCIAL: JM MENDES INSTALAÇÕES E CONSTRUÇÕES ME

INSCRIÇÃO MUNICIPAL: 60978

A Fazenda Pública do Município de Laranjeiras do Sul - Paraná, pessoa jurídica de direito público interno, inscrita no CNPJ sob nº. 76.205.970/0001-95, com sede na Rua Expedicionário João Maria, 1020, Centro, Caixa Postal 121, CEP 85.301-410, desta comarca, por intermédio da autoridade signatária ressalva o direito de inscrever e cobrar débitos ainda não registrados ou que venham a ser apurados e é certificado que: I - constam débitos administrados pela Secretaria Municipal de Fazenda, com exigibilidade suspensa, nos termos do art. 151 da Lei nº 5.172, de 25 de outubro de 1966 - Código Tributário Nacional (CTN), ou objeto de decisão judicial que determina sua desconsideração para fins de certidão da regularidade fiscal; e, II - constam no Sistema Tributário Municipal débitos inscritos em Dívida Ativa Municipal com exigibilidade suspensa nos termos do art. 151 da Lei nº 5.172, de 25 de outubro de 1966 - Código Tributário Nacional (CTN), ou garantidos mediante bens ou direitos, ou com embargos da Fazenda Pública em processos de execução fiscal, ou objeto de decisão judicial que determina sua desconsideração para fins de certificação da regularidade fiscal. Conforme disposto nos art. 205 e 206 do CTN, este documento tem os mesmos efeitos da certidão negativa. Esta certidão, emitida em nome da matriz é válida para todas as suas filiais, refere-se exclusivamente à situação do sujeito passivo no âmbito da Receita Municipal.

REQUERENTE:

FINALIDADE: CADASTRO E/OU CONCORRÊNCIA E/OU LICITAÇÃO

Certidão emitida com base na Lei 047, de 26/12/2001.

EMITIDA ÀS 09:29:55 DE 22/06/2023

VÁLIDA ATÉ 20/09/2023

CÓDIGO DE CONTROLE DA AUTENTICAÇÃO: C2HJF2QE54M4XZ3ES9

A aceitação desta Certidão está condicionada à verificação de sua autenticidade na internet, no endereço <http://portal.laranjeiras.pr.gov.br:7474/contribuinte/#/sim/Certidao/validacao/Certidao>. Qualquer rasura ou emenda invalidará este documento. Emissor: GABRIEL MIRANDA GURTAT

mf



Estado do Paraná
Secretaria de Estado da Fazenda
Receita Estadual do Paraná



Certidão Negativa
de Débitos Tributários e de Dívida Ativa Estadual
Nº 030986649-44

Certidão fornecida para o CNPJ/MF: **28.153.687/0001-14**
Nome: **J. M. MENDES INSTALACOES E CONSTRUCOES LTDA - ME**

Ressalvado o direito da Fazenda Pública Estadual inscrever e cobrar débitos ainda não registrados ou que venham a ser apurados, certificamos que, verificando os registros da Secretaria de Estado da Fazenda, constatamos não existir pendências em nome do contribuinte acima identificado, nesta data.

Obs.: Esta Certidão engloba todos os estabelecimentos da empresa e refere-se a débitos de natureza tributária e não tributária, bem como ao descumprimento de obrigações tributárias acessórias.

Válida até 02/11/2023 - Fornecimento Gratuito

A autenticidade desta certidão deverá ser confirmada via Internet
www.fazenda.pr.gov.br



MINISTÉRIO DA FAZENDA
Secretaria da Receita Federal do Brasil
Procuradoria-Geral da Fazenda Nacional

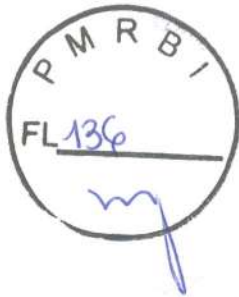

CERTIDÃO NEGATIVA DE DÉBITOS RELATIVOS AOS TRIBUTOS FEDERAIS E À DÍVIDA ATIVA DA UNIÃO

Nome: J. M. MENDES INSTALACOES E CONSTRUCOES
CNPJ: 28.153.687/0001-14

Ressalvado o direito de a Fazenda Nacional cobrar e inscrever quaisquer dívidas de responsabilidade do sujeito passivo acima identificado que vierem a ser apuradas, é certificado que não constam pendências em seu nome, relativas a créditos tributários administrados pela Secretaria da Receita Federal do Brasil (RFB) e a inscrições em Dívida Ativa da União (DAU) junto à Procuradoria-Geral da Fazenda Nacional (PGFN).

Esta certidão é válida para o estabelecimento matriz e suas filiais e, no caso de ente federativo, para todos os órgãos e fundos públicos da administração direta a ele vinculados. Refere-se à situação do sujeito passivo no âmbito da RFB e da PGFN e abrange inclusive as contribuições sociais previstas nas alíneas 'a' a 'd' do parágrafo único do art. 11 da Lei nº 8.212, de 24 de julho de 1991.

A aceitação desta certidão está condicionada à verificação de sua autenticidade na Internet, nos endereços <<http://rfb.gov.br>> ou <<http://www.pgfn.gov.br>>.

Certidão emitida gratuitamente com base na Portaria Conjunta RFB/PGFN nº 1.751, de 2/10/2014.

Emitida às 16:34:35 do dia 22/05/2023 <hora e data de Brasília>.

Válida até 18/11/2023.

Código de controle da certidão: **B89A.8760.7867.EFAC**

Qualquer rasura ou emenda invalidará este documento.

[Voltar](#)[Imprimir](#)

CAIXA
CAIXA ECONÔMICA FEDERAL

Certificado de Regularidade do FGTS - CRF

Inscrição: 28.153.687/0001-14
Razão Social: J M MENDES INSTALAÇÕES E CONTRUÇÕES ME
Endereço: R GUARANI 219 / SÃO FRANCISCO / LARANJEIRAS DO SUL / PR / 85301-970

A Caixa Econômica Federal, no uso da atribuição que lhe confere o Art. 7, da Lei 8.036, de 11 de maio de 1990, certifica que, nesta data, a empresa acima identificada encontra-se em situação regular perante o Fundo de Garantia do Tempo de Serviço - FGTS.

O presente Certificado não servirá de prova contra cobrança de quaisquer débitos referentes a contribuições e/ou encargos devidos, decorrentes das obrigações com o FGTS.

Validade: 05/08/2023 a 03/09/2023

Certificação Número: 2023080502140987032316

Informação obtida em 09/08/2023 14:11:35

A utilização deste Certificado para os fins previstos em Lei esta condicionada a verificação de autenticidade no site da Caixa:
www.caixa.gov.br

PODER JUDICIÁRIO
JUSTIÇA DO TRABALHO**CERTIDÃO NEGATIVA DE DÉBITOS TRABALHISTAS**

Nome: J. M. MENDES INSTALACOES E CONSTRUCOES (MATRIZ E FILIAIS)
CNPJ: 28.153.687/0001-14
Certidão nº: 17139142/2023
Expedição: 25/04/2023, às 09:19:22
Validade: 22/10/2023 - 180 (cento e oitenta) dias, contados da data de sua expedição.

Certifica-se que J. M. MENDES INSTALACOES E CONSTRUCOES (MATRIZ E FILIAIS), inscrito(a) no CNPJ sob o nº 28.153.687/0001-14, NÃO CONSTA como inadimplente no Banco Nacional de Devedores Trabalhistas. Certidão emitida com base nos arts. 642-A e 883-A da Consolidação das Leis do Trabalho, acrescentados pelas Leis ns.º 12.440/2011 e 13.467/2017, e no Ato 01/2022 da CGJT, de 21 de janeiro de 2022. Os dados constantes desta Certidão são de responsabilidade dos Tribunais do Trabalho.

No caso de pessoa jurídica, a Certidão atesta a empresa em relação a todos os seus estabelecimentos, agências ou filiais. A aceitação desta certidão condiciona-se à verificação de sua autenticidade no portal do Tribunal Superior do Trabalho na Internet (<http://www.tst.jus.br>). Certidão emitida gratuitamente.

INFORMAÇÃO IMPORTANTE

Do Banco Nacional de Devedores Trabalhistas constam os dados necessários à identificação das pessoas naturais e jurídicas inadimplentes perante a Justiça do Trabalho quanto às obrigações estabelecidas em sentença condenatória transitada em julgado ou em acordos judiciais trabalhistas, inclusive no concernente aos recolhimentos previdenciários, a honorários, a custas, a emolumentos ou a recolhimentos determinados em lei; ou decorrentes de execução de acordos firmados perante o Ministério Público do Trabalho, Comissão de Conciliação Prévia ou demais títulos que, por disposição legal, contiver força executiva.

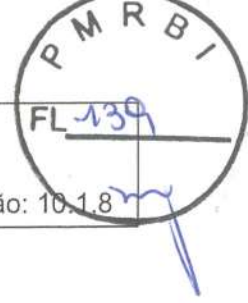

RECIBO DE ENTREGA DE ESCRITURAÇÃO CONTÁBIL DIGITAL

IDENTIFICAÇÃO DO TITULAR DA ESCRITURAÇÃO	
NIRE	CNPJ 28.153.687/0001-14
NOME EMPRESARIAL J. M. MENDES INSTALACOES E CONSTRUCOES LTDA - ME	

IDENTIFICAÇÃO DA ESCRITURAÇÃO	
FORMA DA ESCRITURAÇÃO CONTÁBIL Livro Diário com Escrituração Resumida	PERÍODO DA ESCRITURAÇÃO 01/01/2022 a 31/12/2022
NATUREZA DO LIVRO FISCAL	NÚMERO DO LIVRO 8
IDENTIFICAÇÃO DO ARQUIVO (HASH) 65.9D.5D.90.CB.4D.8C.50.9F.F2.03.71.A3.B9.0D.BA.15.DE.D0.B4	

ESTE LIVRO FOI ASSINADO COM OS SEGUINTES CERTIFICADOS DIGITAIS:

QUALIFICAÇÃO DO SIGNATARIO	CPF/CNPJ	NOME	Nº SÉRIE DO CERTIFICADO	VALIDADE	RESPONSÁVEL LEGAL
Contador	02327764904	DANIELE DE FATIMA ORIO:02327764904	740924970463102454 893078320333939231 34	08/01/2021 a 08/01/2024	Não
Administrador	01009268945	JEAN MARLON MENDES:01009268945	628673776952585986 094919954835499218 83	18/05/2023 a 17/05/2024	Sim

NÚMERO DO RECIBO:
65.9D.5D.90.CB.4D.8C.50.9F.F2.03.71.
A3.B9.0D.BA.15.DE.D0.B4-8

Escrituração recebida via Internet
pelo Agente Receptor SERPRO
em 22/06/2023 às 17:47:06

8D.B5.4C.02.F6.64.F4.4E
67.EB.EB.DC.68.9F.73.EF

Considera-se autenticado o livro contábil a que se refere este recibo nos termos do Decreto nº 9.555/2018, dispensando-se qualquer outra forma de autenticação. Este recibo comprova a autenticação.

TERMOS DE ABERTURA E ENCERRAMENTO

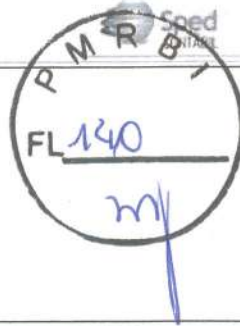

Entidade:	J. M. MENDES INSTALACOES E CONSTRUCOES LTDA - ME	
Período da Escrituração:	01/01/2022 a 31/12/2022	CNPJ: 28.153.687/0001-14
Número de Ordem do Livro:	8	
Período Selecionado:	01 de Janeiro de 2022 a 31 de Dezembro de 2022	

TERMO DE ABERTURA

Nome Empresarial	J. M. MENDES INSTALACOES E CONSTRUCOES LTDA - ME
NIRE	
CNPJ	28.153.687/0001-14
Número de Ordem	8
Natureza do Livro	FISCAL
Município	Laranjeiras do Sul
Data do arquivamento dos atos constitutivos	11/07/2017
Data de arquivamento do ato de conversão de sociedade simples em sociedade empresária	
Data de encerramento do exercício social	31/12/2022
Quantidade total de linhas do arquivo digital	17308

TERMO DE ENCERRAMENTO

Nome Empresarial	J. M. MENDES INSTALACOES E CONSTRUCOES LTDA - ME
Natureza do Livro	FISCAL
Número de ordem	8
Quantidade total de linhas do arquivo digital	17308
Data de inicio	01/01/2022
Data de término	31/12/2022

Este documento é parte integrante de escrituração cuja autenticação se comprova pelo recibo de número 65.9D.5D.90.CB.4D.8C.50.9F.F2.03.71.A3.B9.0D.BA.15.DE.D0.B4-8, nos termos do Decreto nº 9.555/2018.

Este relatório foi gerado pelo Sistema Público de Escrituração Digital – Sped

Versão 10.1.8 do Visualizador

Página 1 de 1

BALANÇO PATRIMONIAL



Entidade: J. M. MENDES INSTALACOES E CONSTRUCOES LTDA - ME
 Período da Escrituração: 01/01/2022 a 31/12/2022 CNPJ: 28.153.687/0001-14
 Número de Ordem do Livro: 8
 Período Selecionado: 01 de Janeiro de 2022 a 31 de Dezembro de 2022

Descrição	Nota	Saldo Inicial	Saldo Final
ATIVO		R\$ 2.188.871,05	R\$ 3.187.650,93
ATIVO CIRCULANTE		R\$ 1.819.651,05	R\$ 2.509.842,90
ATIVO CIRCULANTE DISPONIVEL		R\$ 1.484.872,77	R\$ 1.030.651,34
BENS NUMERÁRIOS		R\$ 1.297.509,71	R\$ 613.098,08
CAIXA J.M. MENDES		R\$ 1.297.509,71	R\$ 613.098,08
BANCOS CONTA MOVIMENTO		R\$ 164.653,30	R\$ 91.040,15
(-) BANCO DO BRASIL - JM MENDES		R\$ (0,00)	R\$ 0,01
BANCO CAIXA ECONOMICA FEDERAL - JM MENDES		R\$ 164.653,30	R\$ (0,00)
(-) BANCO SICREDI - JM MENDES		R\$ (0,00)	R\$ 91.040,14
APLICAÇÕES FINANCEIRAS DE LIQUIDEZ IMEDIATA		R\$ 22.709,76	R\$ 326.513,11
(-) BANCO CAIXA ECONOMICA FEDERAL- APL -JM MENDES		R\$ (0,00)	R\$ 319.696,64
BANCO DO BRASIL - APL - JM MENDES		R\$ 22.709,76	R\$ 6.816,47
CONTAS A RECEBER E OUTROS CRÉDITOS		R\$ 334.778,28	R\$ 975.505,65
CLIENTES		R\$ 306.778,28	R\$ 732.725,68
DUPLICATAS A RECEBER		R\$ 306.778,28	R\$ 732.725,68
(-) ADIANTAMENTO A TERCEIROS		R\$ (0,00)	R\$ 45.331,03
(-) ADIANTAMENTO A FORNECEDORES		R\$ (0,00)	R\$ 45.331,03
(-) TRIBUTOS A RECUPERAR		R\$ (0,00)	R\$ 47.448,94
(-) PIS S/COMPRAS		R\$ (0,00)	R\$ 8.463,82
(-) COFINS S/COMPRAS		R\$ (0,00)	R\$ 38.985,12
OUTROS CRÉDITOS		R\$ 28.000,00	R\$ 150.000,00
EMPRESTIMOS CEDIDOS A TERCEIROS		R\$ 28.000,00	R\$ 150.000,00
EMPRESTIMO CEDIDO A GETEL		R\$ 28.000,00	R\$ 150.000,00
(-) ESTOQUES		R\$ (0,00)	R\$ 503.685,91
(-) ESTOQUES DE MERCADORIAS PARA REVENDA		R\$ (0,00)	R\$ 172.505,21
(-) ESTOQUE DE DIVERSOS		R\$ (0,00)	R\$ 172.505,21
(-) MERCADORIAS PARA APLICAÇÃO EM OBRAS		R\$ (0,00)	R\$ 331.180,70
(-) MERCADORIAS P/ APLICAÇÃO EM OBRAS - JM MENDES		R\$ (0,00)	R\$ 331.180,70
ATIVO NÃO-CIRCULANTE		R\$ 369.220,00	R\$ 677.808,03
(-) INVESTIMENTOS		R\$ (0,00)	R\$ 100,00

Este documento é parte integrante de escrituração cuja autenticação se comprova pelo recibo de número 65.9D.5D.90.CB.4D.8C.50.9F.F2.03.71.A3.B9.0D.BA.15.DE.D0.B4-8, nos termos do Decreto nº 9.555/2018.

Este relatório foi gerado pelo Sistema Público de Escrituração Digital – Sped

Versão 10.1.8 do Visualizador

Página 1 de 3

BALANÇO PATRIMONIAL



Entidade: J. M. MENDES INSTALACOES E CONSTRUCOES LTDA - ME
 Período da Escrituração: 01/01/2022 a 31/12/2022 CNPJ: 28.153.687/0001-14
 Número de Ordem do Livro: 8
 Período Selecionado: 01 de Janeiro de 2022 a 31 de Dezembro de 2022

Descrição	Nota	Saldo Inicial	Saldo Final
(-) AÇÕES E PARTICIPAÇÕES SOCIETÁRIAS		R\$ (0,00)	R\$ 100,00
(-) COTA CAPITAL		R\$ (0,00)	R\$ 100,00
IMOBILIZADO		R\$ 369.220,00	R\$ 677.708,03
VEÍCULOS		R\$ 337.240,00	R\$ 712.240,00
VEÍCULOS LEVES		R\$ 68.862,00	R\$ 198.862,00
VEÍCULOS PESADOS		R\$ 268.378,00	R\$ 513.378,00
(-) COMPUTADORES E PERIFÉRICOS		R\$ (0,00)	R\$ 1.980,00
(-) COMPUTADORES E PERIFÉRICOS		R\$ (0,00)	R\$ 1.980,00
MAQUINAS, EQUIPAMENTOS E FERRAMENTAS		R\$ 31.980,00	R\$ 46.086,63
MÁQUINAS E EQUIPAMENTOS		R\$ 15.000,00	R\$ 15.000,00
EQUIPAMENTOS		R\$ 16.980,00	R\$ 31.086,63
(-) (-) DEPRECIACÕES ACUMULADAS		R\$ (0,00)	R\$ (82.598,60)
(-) DEPREC. ACUM. VEÍCULOS		R\$ (0,00)	R\$ (74.000,07)
(-) DEPREC. ACUM. COMPUTADORES E PERIFÉRICOS		R\$ (0,00)	R\$ (265,10)
(-) DEPREC. ACUM. MÁQUINAS E EQUIPAMENTOS		R\$ (0,00)	R\$ (8.333,43)
PASSIVO		R\$ 2.188.871,05	R\$ 3.187.650,93
CIRCULANTE		R\$ 180.863,77	R\$ 864.060,70
DUPLICATAS A PAGAR		R\$ 0,00	R\$ 462.704,67
FORNECEDORES		R\$ 0,00	R\$ 462.704,67
FORNECEDORES DIVERSOS		R\$ 0,00	R\$ 462.704,67
OBRIGAÇÕES TRIBUTÁRIAS		R\$ 29.000,33	R\$ 38.922,70
TRIBUTOS RETIDOS NA FONTE		R\$ 2.271,08	R\$ 9.853,40
IRRF A RECOLHER		R\$ 2.271,08	R\$ 9.853,40
TRIBUTOS INCIDENTES SOBRE O FATURAMENTO		R\$ 26.729,25	R\$ 29.069,30
PIS A PAGAR		R\$ 0,00	R\$ 5.176,84
COFINS A PAGAR		R\$ 0,00	R\$ 23.892,46
SIMPLES NACIONAL A PAGAR		R\$ 26.729,25	R\$ 0,00
OBRIGACOES TRABALHISTAS E PREVIDENCIARIAS		R\$ 151.863,44	R\$ 357.300,97
OBRIGACOES COM PESSOAL		R\$ 121.304,47	R\$ 297.412,24
SALARIOS E ORDENADOS A PAGAR		R\$ 117.966,58	R\$ 122.389,84

Este documento é parte integrante de escrituração cuja autenticação se comprova pelo recibo de número 65.9D.5D.90.CB.4D.8C.50.9F.F2.03.71.A3.B9.0D.BA.15.DE.D0.B4-8, nos termos do Decreto nº 9.555/2018.

Este relatório foi gerado pelo Sistema Público de Escrituração Digital – Sped

Versão 10.1.8 do Visualizador

Página 2 de 3

[Handwritten signatures and initials in blue ink]

BALANÇO PATRIMONIAL



Entidade: J. M. MENDES INSTALACOES E CONSTRUCOES LTDA - ME
 Período da Escrituração: 01/01/2022 a 31/12/2022 CNPJ: 28.153.687/0001-14
 Número de Ordem do Livro: 8
 Período Selecionado: 01 de Janeiro de 2022 a 31 de Dezembro de 2022

Descrição	Nota	Saldo Inicial	Saldo Final
PRO LABORE A PAGAR		R\$ 1.958,00	R\$ 3.543,98
CONTRIBUICAO SINDICAL A RECOLHER		R\$ 874,97	R\$ 3.684,30
FERIAS A PAGAR		R\$ 0,00	R\$ 167.794,12
CONTRIBUIÇÃO CONFEDERATIVA A PAGAR		R\$ 504,92	R\$ 0,00
OBRIGACOES PREVIDENCIARIAS		R\$ 30.558,97	R\$ 59.888,73
FGTS A RECOLHER		R\$ 14.743,58	R\$ 24.477,71
INSS A RECOLHER		R\$ 15.815,39	R\$ 35.411,02
ADIANTAMENTOS E VENDAS ANTECIPADAS		R\$ 0,00	R\$ 3.132,36
ADIANTAMENTOS DE CLIENTES		R\$ 0,00	R\$ 3.132,36
ADIANTAMENTOS DE CLIENTES		R\$ 0,00	R\$ 3.132,36
OUTRAS OBRIGAÇÕES		R\$ 0,00	R\$ 2.000,00
OUTRAS OBRIGAÇÕES		R\$ 0,00	R\$ 2.000,00
ALUGUEIS A PAGAR		R\$ 0,00	R\$ 2.000,00
PASSIVO NAO CIRCULANTE		R\$ 121.291,75	R\$ 306.361,41
EMPRESTIMOS E FINANCIAMENTOS		R\$ 121.291,75	R\$ 306.361,41
EMPRESTIMOS E FINANCIAMENTOS		R\$ 121.291,75	R\$ 76.361,41
BANCO DO BRASIL		R\$ 87.541,75	R\$ 65.111,41
BB - EMPRESTIMO 073.429.893		R\$ 70.000,00	R\$ 58.648,66
EMPRESTIMO DE LONGO PRAZO BB - JM MENDES		R\$ 17.541,75	R\$ 6.462,75
CAIXA ECONOMICA FEDERAL		R\$ 33.750,00	R\$ 11.250,00
FINANCIAMENTO LONGO PRAZO CEF - JM MENDES		R\$ 33.750,00	R\$ 11.250,00
EMP. DE TERCEIROS DE LONGO PRAZO		R\$ 0,00	R\$ 230.000,00
EMPRESTIMOS A PAG. VOLTAICA ENG E CONST LTDA		R\$ 0,00	R\$ 230.000,00
PATRIMÔNIO LÍQUIDO		R\$ 1.886.715,53	R\$ 2.017.228,82
CAPITAL SOCIAL		R\$ 200.000,00	R\$ 200.000,00
CAPITAL SUBSCRITO		R\$ 200.000,00	R\$ 200.000,00
CAPITAL SUBSCRITO		R\$ 200.000,00	R\$ 200.000,00
LUCROS OU PREJUÍZOS ACUMULADOS		R\$ 1.686.715,53	R\$ 1.817.228,82
LUCROS ACUMULADOS		R\$ 1.686.715,53	R\$ 1.817.228,82
LUCROS ACUMULADOS		R\$ 1.686.715,53	R\$ 1.817.228,82

Este documento é parte integrante de escrituração cuja autenticação se comprova pelo recibo de número 65.9D.5D.90.CB.4D.8C.50.9F.F2.03.71.A3.B9.0D.BA.15.DE.D0.B4-8, nos termos do Decreto nº 9.555/2018.

Este relatório foi gerado pelo Sistema Público de Escrituração Digital – Sped

Versão 10.1.8 do Visualizador

Página 3 de 3



J. M. MENDES INSTALAÇÕES E CONSTRUÇÕES

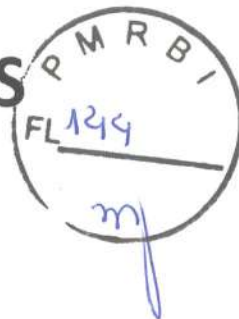

CAPACIDADE FINANCEIRA

Município de Rio Bonito do Iguaçu - Paraná
Licitação Modalidade: TOMADA DE PREÇOS Nº. 9/2023-PMRBI.
Tipo: MENOR PREÇO TOTAL.

Objeto: Contratação de empresa para a execução de obra de extensão de rede elétrica no Distrito de Alagado

Declaramos que as demonstrações abaixo correspondem à real situação da proponente. Esses índices foram obtidos no balanço do último exercício social.

Declaramos, ainda, que a qualquer tempo, desde que solicitado pelo licitador, nos comprometemos a apresentar todos os documentos ou informações que comprovarão as demonstrações.

SÃO AS DEMONSTRAÇÕES:

SÃO AS DEMONSTRAÇÕES:

Tipo de índice	Valor em reais	Índice
Liquidez geral (LG) $LG = (AC + RLP) / (PC + ELP)$	<u>2.509.942,90</u> 1.170.422,11	2,14
Liquidez corrente (LC) $LC = AC / PC$	<u>2.509.942,90</u> 864.060,70	2,90
Endividamento (E) $E = (PC + ELP) / (AC+RLP+AP)$	<u>1.170.422,11</u> 3.187.650,93	0,37

AC - ativo circulante;
AP - ativo permanente;
PC - passivo circulante;

RLP - realizável a longo prazo.;
ELP - exigível a longo prazo.

OBS: Os índices deverão ser apresentados com 02 (duas) casas decimais, desprezando-se as demais.

**JEAN
MARLON
MENDES:**

01009268945

Jean Marlon Mendes
Empresário
RG: 8.450.143-3

Assinado digitalmente por JEAN MARLON MENDES:01009268945
DN: C=BR, O=ICP-Brasil, OU=Presencial, OU=01554285000175, OU=Secretaria da Receita Federal do Brasil - RFB, OU=RFB e-CPF A1, OU=(em branco), CN=JEAN MARLON MENDES:01009268945
Razão: Eu sou o autor deste documento
Localização: sua localização de assinatura aqui
Data: 2023.08.09 17:35:00-03'00'
Foxit Reader Versão: 10.1.0

Laranjeiras do Sul - PR, 08 de agosto de 2023.

**DANIELE DE
FATIMA
ORIO:**

02327764904

Daniele de Fátima Ório
Contador PR- MT-010824/O-2 T-PR
CPF 023.277.649-04

Assinado digitalmente por DANIELE DE FATIMA ORIO:02327764904
DN: C=BR, O=ICP-Brasil, OU=VideoConferencia, OU=21528109000176, OU=Secretaria da Receita Federal do Brasil - RFB, OU=RFB e-CPF A3, OU=(em branco), CN=DANIELE DE FATIMA ORIO:02327764904
Razão: Eu sou o autor deste documento
Localização: sua localização de assinatura aqui
Data: 2023.08.09 17:36:29-03'00'
Foxit Reader Versão: 10.1.0

J. M. MENDES INSTALAÇÕES E CONSTRUÇÕES

CNPJ: 28.153.687/0001-14

RUA GUARANI, Nº 219 – SÃO FRANCISCO – CEP 85.301-970 – LARANJEIRAS DO SUL – PR

FONE: (42) 9 9998 - 4646 mendesluzengenharia@gmail.com



REPÚBLICA FEDERATIVA DO BRASIL
ESTADO DO PARANÁ
COMARCA DE LARANJEIRAS DO SUL

CARTORIO DISTRIBUIDOR CONTADOR E ANEXOS
RUA BARAO DO DO RIO BRANCO 3040 - SAO FRANCISCO
LARANJEIRAS DO SUL/PR - 85303130

TITULAR
ZILMAR BURG
JURAMENTADO
ALEXSON PAULENA

Certidão Negativa

Certifico, a pedido de parte interessada, que revendo os livros e arquivos de distribuição de FALÊNCIA, CONCORDATA OU RECUPERAÇÃO JUDICIAL, sob minha guarda neste cartório, verifiquei NÃO CONSTAR nenhum registro em andamento contra:

J M MENDES INSTALACOES E CONSTRUCOES ME

CNPJ 28.153.687/0001-14, no período compreendido entre a presente data e os últimos 20 anos que a antecedem.

LARANJEIRAS DO SUL/PR, 28 de Julho de 2023, 09:39:25

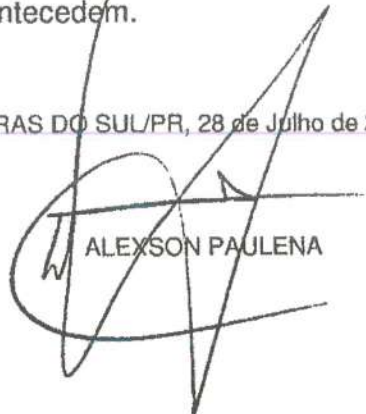
ALEXSON PAULENA



Certificação



Qualquer rasura ou entrelinha, tornará NULA esta certidão.

Documento assinado digitalmente, conforme MP n.º 2.200-2/2001, Lei n.º 11.419/2006 e Resolução n.º 09/2008, do TJPR/OE





CONSELHO REGIONAL DE ENGENHARIA
E AGRONOMIA DO PARANÁ

Certidão de Registro de Pessoa Jurídica e Negativa de Débitos

O Conselho Regional de Engenharia e Agronomia do Paraná-CREA-PR, certifica que a empresa encontra-se regularmente registrada nos termos da Lei Federal nº 5.194, de 24 de dezembro de 1966, estando habilitada a exercer suas atividades no Estado do Paraná, circunscrita à(s) atribuição(ões) de seu(s) responsável(eis) técnico(s).

Certidão nº: 99409/2023

Validade: 17/01/2024

Razão Social: J. M. MENDES INSTALAÇÕES E CONSTRUÇÕES - ME

CNPJ: 28153687000114

Num. Registro: 68103

Registrada desde : 17/12/2018

Capital Social: R\$ 200.000,00

Endereço: RUA GUARANI, 219 CENTRO

Município/Estado: LARANJEIRAS DO SUL-PR

CEP: 85301970

Objetivo Social:

Construção de Estações e Redes de Distribuição de Energia Elétrica, Manutenção de Redes de Distribuição de Energia Elétrica, Manutenção e Reparação de Geradores, Transformadores e Motores Elétricos, Serviços de Instalação e Manutenção Elétrica, Serviços de Terraplanagem e Outras Movimentações de Terra, Comércio Atacadista de Motores, Transformadores e Máquinas Para Uso Elétrico, Construção de Redes de Abastecimento de Água e Coleta de Esgoto, Serviços de Instalações Hidráulicas, Sanitárias e de Gás, Comércio Varejista de Materiais de Construção, Construção de Edifícios, Comércio Varejista de Material Elétrico, Comércio Atacadista de Material Elétrico e Serviços de Cartografia, Topografia e Geodésia.

Restrição de Atividade : Atividades da empresa circunscritas às atribuições do seu responsável técnico.

Encontra-se quite com a anuidade relativa ao exercício de 2023.

Não possui débito(s) referente a processo(s) de fiscalização e/ou dívida ativa até a presente data.

RESPONSÁVEL(EIS) TÉCNICOS PELA MATRIZ - CNPJ: 28153687000114

1 - Nome Civil: JADERSON ALEXANDRE ALVES

Carteira: PR-159075/D Data de Expedição: 16/02/2017

Desde: 17/12/2018 Carga Horária: 2: H/D

Título: ENGENHEIRO ELETRICISTA Situação: Regular

Lei Federal N.º 5.194/1966 - Art. 7º

Título: ENGENHEIRO ELETRICISTA Situação: Regular

Decreto Federal N.º 23.569/1933 - Art. 33º

Observações: Em conformidade com a Resolução do Confea nº 1.073/2016.

Título: ENGENHEIRO ELETRICISTA Situação: Regular

Resolução do Confea N.º 218/1973 - Art. 9º do CONFEA

Título: ENGENHEIRO ELETRICISTA Situação: Regular

Resolução do Confea N.º 218/1973 - Art. 8º do CONFEA



CREA

Para fins de LICITAÇÕES

Certificamos que caso ocorra(m) alteração(ões) nos elementos contidos neste documento, esta Certidão perderá sua validade para todos os efeitos.

A autenticidade desta certidão poderá ser confirmada na página do CREA-PR (<http://www.crea-pr.org.br>), através do protocolo n.º 215325/2023, ressaltando a impossibilidade de execução de quaisquer serviços ou obras sem a participação efetiva de seu(s) responsável(eis) técnico(s).

Emitida via Internet em 21/07/2023 08:17:28

Dispensa-se a assinatura neste documento, conforme Instrução de Serviço Nº 03/2021.

A falsificação deste documento constitui-se em crime previsto no Código Penal Brasileiro, sujeitando o autor à respectiva ação penal.



CONSELHO REGIONAL DE ENGENHARIA
E AGRONOMIA DO PARANÁ



Certidão de Registro de Pessoa Física e Negativa de Débitos

O Conselho Regional de Engenharia e Agronomia do Paraná-CREA-PR, certifica que o(a) profissional abaixo encontra-se regularmente registrado(a) nos termos da Lei Federal nº 5.194/66 possibilitando-o(a) a exercer sua profissão no Estado do Paraná, circunscrita à(s) atribuição(ões) constantes de seu registro.

Certidão nº: **99406/2023**

Validade: 17/01/2024

Nome Civil: JADERSON ALEXANDRE ALVES

Carteira - CREA-PR Nº :PR-159075/D

Registro Nacional : 1716149355

Registrado(a) desde : 16/02/2017

Filiação : JAIRO PATENE ALVES

ANTONIA BENIRA PATENE

Data de Nascimento : 22/01/1993

Documento de Identidade : 129683511 Orgão Emissor : SSP UF : PR

CPF : 09304717922

Naturalidade : GUARAPUAVA/PR

Título: ENGENHEIRO ELETRICISTA

CENTRO UNIVERSITÁRIO ASSIS GURGACZ

Data da Colação de Grau : 25/01/2017

Diplomação : 26/01/2017

Situação : Regular

Atribuições profissionais:

Lei Federal N.º 5.194/1966 - Art. 7º de 24/12/1966

Decreto Federal N.º 23.569/1933 - Art. 33º de 11/12/1933

Observações: Em conformidade com a Resolução do Confea nº 1.073/2016.

Resolução do Confea N.º 218/1973 - Art. 9º de 29/06/1973 do CONFEA.

Resolução do Confea N.º 218/1973 - Art. 8º de 29/06/1973 do CONFEA.

Responsabilidade Técnica/Quadro Técnico:

68103 - J. M. MENDES INSTALAÇÕES E CONSTRUÇÕES - ME

CNPJ: 28153687000114

Desde: 17/12/2018 Carga Horária: 2 Horas Unidade: HORA/DIA

68191 - JV SOLAR SISTEMAS FOTOVOLTAICOS LTDA

CNPJ: 29106756000100

Desde: 28/05/2019 Carga Horária: 2 Horas Unidade: HORA/DIA

74618 - L F RODRIGUES EMPREENDIMENTOS LTDA

CNPJ: 29922981000106

Desde: 09/03/2021 Carga Horária: 1 Horas Unidade: HORA/DIA

67894 - T KWIATKOSKI INSTALACAO E MANUTENCAO ELETRICA

CNPJ: 20775038000143

Desde: 11/02/2022 Carga Horária: 1 Horas Unidade: HORA/DIA

Encontra-se quite com a anuidade relativa ao exercício de 2023.

Não possui débito(s) referente a processo(s) de fiscalização e/ou dívida ativa até a presente data.



CREA

Para fins de: LICITAÇÕES

A autenticidade desta certidão poderá ser confirmada na página do CREA-PR (<http://www.crea-pr.org.br>), através do protocolo n.º 215321/2023.

Emitida via Internet em 21/07/2023 08:15:39

Dispensa-se a assinatura neste documento, conforme Instrução de Serviço Nº 03/2021.
A falsificação deste documento constitui-se em crime previsto no Código Penal Brasileiro, sujeitando o autor à respectiva ação penal.

CONTRATO DE PRESTAÇÃO DE SERVIÇOS DE RESPONSABILIDADE TÉCNICA



CONTRATANTE: J. M. INSTALAÇÕES E CONSTRUÇÕES ME, pessoa jurídica de direito privado, devidamente inscrita no CNPJ/MF sob o nº 28.153.687/0001-14, com sede na Rua Guarani, N° 219, Bairro São Francisco, Cidade de Laranjeiras do Sul, Estado do Paraná, CEP: 85.301-970, neste ato representada pelo administrador, Sr. **JEAN MARLON MENDES**, brasileiro, casado, empresário, portador da Carteira de Identidade RG nº 8.450.143-3 expedida pela SSP/PR, inscrito no CPF/MF sob o nº 010.092.689-45, residente e domiciliado na Rua Guarani, N° 219, Bairro São Francisco, Cidade de Laranjeiras do Sul, Estado do Paraná, CEP: 85.301-970;

CONTRATADO: JADERSON ALEXANDRE ALVES, brasileiro, Engenheiro Civil, devidamente registrado no CREA/PR sob o nº **PR-159075/D**, portador da Carteira de Identidade nº 12.968.351-1 expedida pela SSP/PR, inscrito no CPF/MF sob o nº 093.047.179-22, residente e domiciliado na cidade de Laranjeiras do Sul, Estado do Paraná.

CLÁUSULA PRIMEIRA – DO OBJETO

A CONTRATANTE, empresa cuja atividade é de prestadora de serviços na área de Construção e Manutenção de estações elétricas, a fim de atender o dispositivo do item II do Art. 9º da resolução nº 336 de 27-10-89, do CONFEA, firma o presente contrato com o CONTRATADO, o qual se compromete a prestar à CONTRATANTE serviços profissionais atinentes a sua formação técnico-científica e habilitação e assumir a **responsabilidade técnica** perante o referido órgão de fiscalização profissional (CREA) e outros que lhe exijam.

CLAUSULA SEGUNDA – DA JORNADA DE TRABALHO

A jornada de trabalho será cumprida em regime de tempo parcial e consistirá em 02 (duas) Horas/diárias, podendo ser exercida em horários flexíveis conforme necessidade e solicitação do CONTRATANTE, desde que pactuada previamente pelas partes. Fica ainda definido que todos os custos de deslocamento, alimentação e estadia, quando necessários, serão de total responsabilidade da CONTRATANTE.

CLÁUSULA TERCEIRA – DA REMUNERAÇÃO

A CONTRATANTE pagará pelos serviços prestados ao CONTRATADO a importância de R\$ 2.430,00 (Dois Mil Quatrocentos e Trinta Reais).

O pagamento acima mencionado será realizado na sede da CONTRATANTE, com emissão de RECIBO referente o mês de competência da prestação do serviço, podendo ser realizado através de depósito em conta bancária desde que declarado, solicitado pelo CONTRATADO, e aceito pela CONTRATANTE.

Roberto José Kwapisz
Oficial Administrativo
Decreto 674/1999

CONFERE
COM O
ORIGINAL
RIO BONITO DO IGUAÇU

Jaderson Alexandre Alves
Engenheiro Eletricista
CREA-PR 159075/D



CLÁUSULA QUARTA – DA VIGÊNCIA

O presente contrato é firmado por tempo determinado de 04 (Quatro) anos, passando a vigorar a partir da data de sua assinatura.

CLÁUSULA QUINTA – DA RESCISÃO

O presente contrato poderá ser rescindido por qualquer uma das partes, mediante notificação a outra por escrito, com antecedência mínima de 30 (trinta) dias.

Após 60 (sessenta) dias de serviços prestados, e não havendo o pagamento da remuneração acordada, o contrato fica automaticamente rescindido, cabendo ao CONTRATADO comunicar ao Conselho Regional de Engenharia e Agronomia, o seu desligamento profissional, e à CONTRATANTE indicar o nome do profissional substituto, sem prejuízo do CONTRATADO tomar as medidas cabíveis a se ressarcir das eventuais perdas e danos.

CLAUSULA SEXTA – DO REGIME JURÍDICO

Fica eleito o foro de Laranjeiras do Sul - PR, renunciando as partes a qualquer outro, por mais privilegiado que seja.

E, por estarem de acordo com as cláusulas e termos do presente, as partes declaram não estarem contratando e/ou aceitando o presente sob premente coação, estado de necessidade ou outra forma de vício de consentimento, tendo conhecimento de todo direito e obrigação que assumem nesta data e aderem ao documento assinando em 02 (duas) vias de igual teor, na presença de 02 (duas) testemunhas.

Laranjeiras do Sul - PR, 02 de Novembro de 2022.

CONTRATANTE: J. M. MENDES INSTALAÇÕES E CONSTRUÇÕES ME

CNPJ: 28.153.087/0001-14

Jean Marlon Mendes – Administrador



CONTRATADO: JADERSON ALEXANDRE ALVES

ENGENHEIRO ELETRICISTA

CREA: PR-159075/D

Roberto José Kawas
Órgão Administrativo
Decreto 674/1999



Certidão de Acervo Técnico - CAT
Resolução nº 1.025, de 30 de outubro de 2009

CREA-PR

Certidão de Acervo Técnico

Conselho Regional de Engenharia e Agronomia do Paraná

2877/2019

Página 1/1



CERTIFICAMOS, em cumprimento ao disposto na Resolução nº 1.025, de 30 de outubro de 2009, do Confea, que consta dos assentamentos deste Conselho Regional de Engenharia e Agronomia do Paraná - Crea-PR, o Acervo Técnico do profissional JADERSON ALEXANDRE ALVES referente à(s) Anotação(ões) de Responsabilidade Técnica - ART abaixo discriminada(s):

Profissional: **JADERSON ALEXANDRE ALVES**
Registro: **PR-159075/D**
Título profissional: **ENGENHEIRO ELETRICISTA**

RNP: 1716149355

Número da ART: **20192538245** Situação da ART: **BAIXA POR CONCLUSÃO DE OBRA/SERVIÇO**
Tipo de ART: ART de Obra ou Serviço Registrada em: 31/05/2019 Baixada em: 03/06/2019 Forma de registro: Inicial
Participação técnica: Individual

Empresa contratada: **J. M. MENDES INSTALAÇÕES E CONSTRUÇÕES - ME**

Contratante: **COOPERATIVA DE PRODUTORES DE SEMENTES COPROSSEL** CNPJ: 84.861.145/0011-49

Rua: **RODOVIA BR-158 KM 393,5 N°: S/N**

Complemento: **Bairro: BAIRRO NÃO INFORMADO**

Cidade: **LARANJEIRAS DO SUL UF: PR CEP: 85301-970**

Contrato: **celebrado em 31/05/2019**

Valor do contrato: **R\$ 1.000,00** Tipo de contratante: **Não informado**

Dimensão: **1.000,00** Unidade de Medida: **KVA**

Ação Institucional:

Endereço da obra/serviço: **RODOVIA BR-158 KM 393,5 N°: S/N**

Bairro: **PALMEIRAS**

Cidade: **LARANJEIRAS DO SUL**

UF: **PR**

CEP: **85301-970**

Coordenadas Geográficas:

Data de início: **31/05/2019** Conclusão efetiva: **31/05/2019**

Finalidade: **Outro**

Proprietário:

CPF:

Atividade Técnica: Tipo de Contrato: **PRESTAÇÃO DE SERVIÇOS**, Atividade Técnica: **EXECUÇÃO DE OBRA OU SERVIÇO TÉCNICO**, Área de Competência: **DISTRIBUIÇÃO DE ENERGIA**, Tipo de Obra/Serviço: **LINHAS/REDES DE DISTRIBUIÇÃO URBANA**, Serviço Contratado: **EXECUÇÃO, MANUTENÇÃO / CONSERVAÇÃO / REPARAÇÃO, MONTAGEM**

Observações:

SERVIÇO DE MANUTENÇÃO EMERGENCIAL COM LINHA VIVA, PARA SUBSTITUIÇÃO DE CRUZETA DE CONCRETO COM TROCA DE 3 ISOLADORES PILAR NA TENSÃO 15KV EM POSTE DE CONCRETO DE 12 METROS, EM REDE DE MEDIA TENSÃO 15KV ENERGIZADA CABO DE ALUMÍNIO 04 CAA, COM UTILIZAÇÃO DE CAMINHÃO, EQUIPAMENTOS E EQUIPE DE LINHA VIVA LEGALMENTE HABILITADA ATRAVÉS DE CURSO RECONHECIDO PELO MEC.

CERTIFICAMOS, finalmente, que se encontra vinculado à presente Certidão de Acervo Técnico - CAT, conforme selos de segurança A 058330, o atestado expedido pelo contratante da obra/serviço, a quem cabe a responsabilidade pela veracidade e exatidão das informações nele constantes.

Certidão de Acervo Técnico nº 2877/2019

28/07/2021 17:12

A CAT à qual o atestado está vinculado é o documento que comprova o registro do atestado no Crea.

A CAT perderá a validade no caso de modificação dos dados técnicos qualitativos ou quantitativos nela contidos em razão de substituição ou anulação de ART.

A CAT à qual o atestado está vinculado constituirá prova da capacidade técnico-profissional da pessoa jurídica somente se o responsável técnico indicado estiver ou venha a ser integrado ao seu quadro técnico por meio de declaração entregue no momento da habilitação ou da entrega das propostas.

A autenticidade e a validade desta certidão deve ser confirmada no site do Crea-PR, no endereço <https://www.crea-pr.org.br>, informando o número do protocolo: 211842/2019.

A CAT é válida em todo território nacional.

A falsificação deste documento constitui crime previsto no Código Penal Brasileiro, sujeitando o autor à respectiva ação penal.

Conselho Regional de Engenharia e Agronomia do Paraná

0890.041.0067

www.crea-pr.org.br



CREA-PR
Conselho Regional de Engenharia e Agronomia do Paraná

Handwritten signatures and initials in blue ink.



Certidão de Acervo Técnico - CAT
Resolução nº 1.025, de 30 de outubro de 2009

CREA-PR

Certidão de Acervo Técnico

Conselho Regional de Engenharia e Agronomia do Paraná

2744/2019

Página 1/1



CERTIFICAMOS, em cumprimento ao disposto na Resolução nº 1.025, de 30 de outubro de 2009, do Confea, que consta dos assentamentos deste Conselho Regional de Engenharia e Agronomia do Paraná - Crea-PR, o Acervo Técnico do profissional JADERSON ALEXANDRE ALVES referente à(s) Anotação(ões) de Responsabilidade Técnica - ART abaixo discriminada(s):

Profissional: **JADERSON ALEXANDRE ALVES** RNP: **1716149355**
Registro: **PR-159075/D**
Título profissional: **ENGENHEIRO ELETRICISTA**

Número da ART: **20191358766** Situação da ART: **BAIXA POR CONCLUSÃO DE OBRA/SERVIÇO**
Tipo de ART: **ART de Obra ou Serviço** Registrada em: **27/03/2019** Baixada em: **27/05/2019** Forma de registro: **Inicial**
Participação técnica: **Individual**

Empresa contratada: **J. M. MENDES INSTALAÇÕES E CONSTRUÇÕES - ME**

Contratante: **VOLTAICA ENGENHARIA E CONSTRUÇÕES ELÉTRICAS LTDA - ME** CNPJ: **17.317.842/0001-74**

Rua: **R RODRIGUES ALVES Nº: 1284**

Complemento: **Bairro: MARIA LUIZA**

Cidade: **CASCABEL UF: PR CEP: 85819-670**

Contrato: **celebrado em 26/03/2019 Vinculado a ART: 20191348876**

Valor do contrato: **R\$ 1.000,00** Tipo de contratante: **Não informado**

Dimensão: **220,00** Unidade de Medida: **METRO**

Ação Institucional:

Endereço da obra/serviço: **AV SANTOS DUMONT Nº: 2969**

Bairro: **CENTRO**

Cidade: **LARANJEIRAS DO SUL**

UF: **PR**

CEP: **85301-040**

Coordenadas Geográficas:

Data de início: **26/03/2019** Conclusão efetiva: **27/05/2019**

Finalidade: **Outro**

Proprietário:

CPF:

Atividade Técnica: Tipo de Contrato: **SUBEMPREITADA**, Atividade Técnica: **EXECUÇÃO DE OBRA OU SERVIÇO TÉCNICO**,
Área de Competência: **DISTRIBUIÇÃO DE ENERGIA**, Tipo de Obra/Serviço: **LINHAS/REDES DE DISTRIBUIÇÃO URBANA**,
Serviço Contratado: **ELABORAÇÃO DE ORÇAMENTOS, EXECUÇÃO, PROJETO, SERVIÇOS DE INSTALAÇÃO**

Observações:

ELABORAÇÃO DE PROJETO, ORÇAMENTO, MATERIAIS E MÃO DE OBRA PARA EXTENSÃO DE REDE BT (220/127 V) COM CABO 3X70(70)Q MEDINDO 220 METROS, COMPOSTO POR UM CIRCUITO, ATENDIDO POR TRANSFORMADOR 45KVA. IMPLANTAÇÃO DE 6 LUMINÁRIAS TIPO LM3-150W-VSO PARA ATENDIMENTO A LOTEAMENTO. ATENDIMENTO REALIZADO NA REDE DA COPEL PRÓXIMO AO OP: L0198.

CERTIFICAMOS, finalmente, que se encontra vinculado à presente Certidão de Acervo Técnico - CAT, conforme selos de segurança A 058328, o atestado expedido pelo contratante da obra/serviço, a quem cabe a responsabilidade pela veracidade e exatidão das informações nele constantes.

Certidão de Acervo Técnico nº 2744/2019

28/07/2021 17:13

A CAT à qual o atestado está vinculado é o documento que comprova o registro do atestado no Crea.

A CAT perderá a validade no caso de modificação dos dados técnicos qualitativos ou quantitativos nela contidos em razão de substituição ou anulação de ART.

A CAT à qual o atestado está vinculado constituirá prova da capacidade técnico-profissional da pessoa jurídica somente se o responsável técnico indicado estiver ou venha a ser integrado ao seu quadro técnico por meio de declaração entregue no momento da habilitação ou da entrega das propostas.

A autenticidade e a validade desta certidão deve ser confirmada no site do Crea-PR, no endereço <https://www.crea-pr.org.br>, informando o número do protocolo: 204029/2019.

A CAT é válida em todo território nacional.

A falsificação deste documento constitui crime previsto no Código Penal Brasileiro, sujeitando o autor à respectiva ação penal.

Conselho Regional de Engenharia e Agronomia do Paraná

0800 041 0067

www.crea-pr.org.br



CREA-PR
Conselho Regional de Engenharia e Agronomia do Paraná

Handwritten signatures and initials in blue ink.



Certidão de Acervo Técnico - CAT
Resolução nº 1.025, de 30 de outubro de 2009

CREA-PR

Certidão de Acervo
Técnico com
Atestado

1266/2020



Conselho Regional de Engenharia e Agronomia do Paraná

Atividade concluída

CERTIFICAMOS, em cumprimento ao disposto na Resolução nº 1.025, de 30 de outubro de 2009, do Confea, que consta dos assentamentos deste Conselho Regional de Engenharia e Agronomia do Paraná - Crea-PR, o Acervo Técnico do profissional JADERSON ALEXANDRE ALVES referente à(s) Anotação(ões) de Responsabilidade Técnica - ART abaixo discriminada(s):

Profissional: JADERSON ALEXANDRE ALVES
Registro: PR-159075/D
Título profissional: ENGENHEIRO ELETRICISTA

RNP: 1716149355

Número da ART: 1720200771497 Situação da ART: BAIXA POR CONCLUSÃO DE OBRA/SERVIÇO
Tipo de ART: ART de Obra ou Serviço Registrada em: 18/02/2020 Baixada em: 19/02/2020 Forma de registro: Substituição
Participação técnica: Individual

Empresa contratada: J. M. MENDES INSTALAÇÕES E CONSTRUÇÕES - ME

Contratante: CERAMICA PYTLAK LTDA CNPJ: 09.303.577/0001-47

Rua: EST FAXINAL DE CATANDUVAS Nº: S/N

Complemento: Bairro: INDUSTRIAL

Cidade: CANDIDO DE ABREU UF: PR CEP: 84470-000

Contrato: celebrado em 11/09/2019 Vinculado a ART: 1720194629485

Valor do contrato: R\$ 1.000,00 Tipo de contratante: Pessoa Jurídica (Direito Privado) brasileira

Ação Institucional:

Endereço da obra/serviço: EST FAXINAL DE CATANDUVAS Nº: S/N

Bairro: INDUSTRIAL

Cidade: CANDIDO DE ABREU

UF: PR

CEP: 84470-000

Coordenadas Geográficas:

Data de início: 11/09/2019 Conclusão efetiva: 18/02/2020

Finalidade:

Proprietário: CERAMICA PYTLAK LTDA

CNPJ: 09.303.577/0001-47

Atividade Técnica: **1- Elaboração** Dimensionamento, Elaboração de orçamento, Execução de instalação, Instalação de equipamento, Levantamento, Projeto, Projeto de instalações de subestação abrigada de energia elétrica, 300 KVA; **2- Elaboração** Dimensionamento, Elaboração de orçamento, Levantamento, Projeto, Projeto de instalações de rede de distribuição aérea urbana de energia elétrica, 10 METRO; **3- Elaboração** Dimensionamento, Elaboração de orçamento, Levantamento, Projeto, Projeto de instalações de sistemas de iluminação, 8000 M2; **4- Elaboração** Dimensionamento, Elaboração de orçamento, Levantamento, Projeto, Projeto de instalações de sistemas de iluminação de quadro de comando, 1 UNID; **6- Execução** Execução de desenho técnico, Execução de instalação, Execução de montagem, Execução de obra, Execução de serviço técnico de rede de distribuição rural de energia elétrica, 2 POSTE; **7- Execução** Execução de instalação, Execução de montagem, Execução de obra, Execução de serviço técnico, Instalação de equipamento de dispositivos de proteção contra surtos de sobrecargas elétricas, 500 A; **8- Execução** Execução de desenho técnico, Execução de instalação, Execução de montagem, Execução de obra, Execução de serviço técnico de instalações elétricas em baixa tensão para fins industriais, 441 KW; **9- Execução** Execução de desenho técnico, Execução de instalação, Execução de montagem, Execução de obra, Execução de serviço técnico de sistemas de iluminação, 206 LUMIN; **10- Execução** Execução de desenho técnico, Execução de instalação, Execução de montagem, Execução de obra, Execução de serviço técnico de sistemas de iluminação, 14 POSTE; **11- Execução** Execução de desenho técnico, Execução de instalação, Execução de montagem, Execução de obra, Execução de serviço técnico de quadro de comando, 1 UNID; **12- Execução** Execução de desenho técnico, Execução de instalação, Execução de montagem, Execução de obra, Execução de serviço técnico de instalações elétricas em baixa tensão para fins industriais, 8000 M2; **13- Execução** Execução de desenho técnico, Execução de instalação, Execução de montagem, Execução de obra, Execução de serviço técnico de sistema de controle e automação de controle e automação da produção ou fabricação, 1 UNID; **14- Execução** Execução de desenho técnico, Execução de instalação, Execução de montagem, Execução de obra, Execução de serviço técnico de rede de distribuição aérea urbana de energia elétrica, 34,5 KV; **15- Execução** Execução de desenho técnico, Execução de instalação, Execução de obra, Execução de serviço técnico, Instalação de equipamento de controlador lógico programável - clp, 1 UNID; **16- Execução** Execução de desenho técnico, Execução de instalação, Execução de montagem, Execução de obra, Execução de serviço técnico de informática industrial, 8000 M2

Observações:

PROJETO, MATERIAIS, MÃO DE OBRA C/ CONST. DE REDE 34,5KV EM PARTES COM LINHA VIVA. INSTALAÇÃO DE ILUMIN. LED.

A autenticidade e a validade desta certidão deve ser confirmada no site do Crea-PR https://www.crea-pr.org.br / Consultas Públicas, informando o número do protocolo: 55191/2020.

CAT nº 1266/2020 de 03/03/2020, página 1 de 3



Conselho Regional de Engenharia e Agronomia do Paraná

0800 041 0067

www.crea-pr.org.br



CREA-PR
Conselho Regional de Engenharia
e Agronomia do Paraná

Handwritten signatures and initials in blue ink.



Certidão de Acervo Técnico - CAT
Resolução nº 1.025, de 30 de outubro de 2009

CREA-PR

Certidão de Acervo
Técnico com
Atestado

1266/2020

Atividade concluída

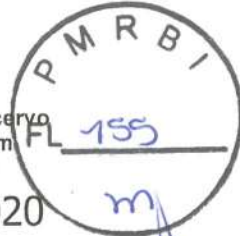

Observações da certidão:

No atestado vinculado não consta o título e número do RNP do profissional, mas foi possível a verificação no cadastro do Crea-PR.

CERTIFICAMOS, finalmente, que se encontra vinculado à presente Certidão de Acervo Técnico - CAT o atestado contendo 1 folha(s), expedido pelo contratante da obra/serviço, a quem cabe a responsabilidade pela veracidade e exatidão das informações nele constantes.

Certidão de Acervo Técnico nº 1266/2020

28/07/2021 17:12

A CAT à qual o atestado está vinculado é o documento que comprova o registro do atestado no Crea.

A CAT à qual o atestado está vinculado constituirá prova da capacidade técnico-profissional da pessoa jurídica somente se o responsável técnico indicado estiver ou venha a ser integrado ao seu quadro técnico por meio de declaração entregue no momento da habilitação ou da entrega das propostas.

A CAT é válida em todo território nacional.

A CAT perderá a validade no caso de modificação dos dados técnicos qualitativos ou quantitativos nela contidos em razão de substituição ou anulação de ART.

A autenticidade e a validade desta certidão deve ser confirmada no site do Crea-PR, no endereço <https://www.crea-pr.org.br>, informando o número do protocolo: 55191/2020.

A falsificação deste documento constitui crime previsto no Código Penal Brasileiro, sujeitando o autor à respectiva ação penal.

A autenticidade e a validade desta certidão deve ser confirmada no site do Crea-PR <https://www.crea-pr.org.br/Consultas-Publicas>, informando o número do protocolo: 55191/2020.

CAT nº 1266/2020 de 03/03/2020, página 2 de 3



Handwritten signatures and stamps

CERÂMICA PYTLAK LTDA

Estrada Faxinal de Catanduvas, s/n, Faxinal de Catanduvas, Cândido de Abreu - Pr.

CEP 84470-000 - FONE: 43 - 99696-1259

CNPJ Nº 09.303.577/0001-47 - INSC. EST. Nº 90428485-89

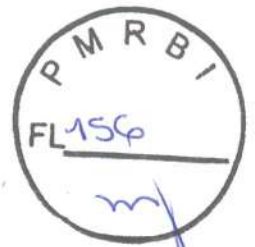

ATESTADO DE CAPACIDADE TÉCNICA

Declaramos por meio deste para os devidos fins legais que a empresa contratada abaixo qualificada executou os serviços abaixo discriminados de forma satisfatória, cumprindo com todas as suas responsabilidades.

Atestamos tecnicamente ainda que os serviços descritos encontram-se concluídos e que atendem as exigências e especificações de acordo com o projeto, memorial descritivo e normas técnicas de forma criteriosa e satisfatória.

EMPRESA RESP. PELO PROJETO E EXECUÇÃO DA OBRA/SERVIÇO: J.M. Mendes Instalações e Construções LTDA. CNPJ:28.153.687/0001-14.

RESPONSÁVEL TÉCNICO DA OBRA/SERVIÇO: Jaderson Alexandre Alves CREA PR-159075/D.

CONTRATANTE: Cerâmica Pytlak LTDA. CNPJ:09.303.577/0001-47.

IDENTIFICAÇÃO DA OBRA/SERVIÇO: Est. Faxinal de Catanduvas, S/N - Industrial - Candido de Abreu - PR. ART:1720200771497.

DATA DE INICIO E CONCLUSÃO DA OBRA/SERVIÇO: Inicio dia 11/09/2019 e conclusão dia 18/02/2020.

DESCRIÇÃO DAS OBRAS/SERVIÇOS REALIZADOS:

Projeto, fornecimento de materiais e serviços de intercalação de poste de derivação com estrutura de rede compacta DC3-CF na tensão 34,5kV utilizando equipamentos, equipe e caminhão de linha viva em rede energizada média tensão 34,5kV da concessionária de energia Copel. Extensão de 10 metros de rede trifásica compacta de média tensão cabo protegido 3X70XLPE-34,5kV. Montagem de subestação abrigada de 300kVA. Montagem de quadro geral em baixa tensão 380/220V com disjuntor geral tripolar de 500A. E montagem de quadro de comando CCM - Centro de controle de motores com partida *Soft- Starter* e inversor de frequência para alimentação de 600CV ou 441kW de motores elétricos. Montagem de quadro de automação industrial com CLP 32 entradas e 45 saídas.

Montagens eletromecânicas para instalações elétricas em baixa tensão 380/220V, com eletrocalhas, leitos, bandejas e eletrodutos, para atender planta industrial de 8.000m² e alimentar 600CV ou 441kw em motores elétricos, QDL's, QGBT's, iluminação, tomadas e rede lógica de informática industrial.

Instalação de 206 luminárias lâmpada LED 200W e de 14 postes metálicos com luminárias com lâmpadas LED.

Cândido de Abreu, 18 de fevereiro de 2020

Sandro Pytlak
CPF:975.607.409-44
Sócio Administrador

A autenticidade e a validade desta certidão deve ser confirmada no site do Crea-PR <https://www.crea-pr.org.br/> / Consultas Públicas, informando o número do protocolo: 55191/2020.

CAT nº 1266/2020 de 03/03/2020, página 3 de 3

**CREA-PR**
Conselho Superior de Engenharia
e Arquitetura do Paraná



Certidão de Acervo Técnico - CAT
Resolução nº 1.025, de 30 de outubro de 2009

CREA-PR

Certidão de Acervo Técnico com Atestado

1114/2020

Atividade concluída

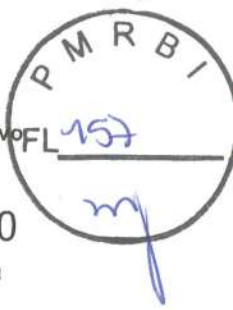

CERTIFICAMOS, em cumprimento ao disposto na Resolução nº 1.025, de 30 de outubro de 2009, do Confea, que consta dos assentamentos deste Conselho Regional de Engenharia e Agronomia do Paraná - Crea-PR, o Acervo Técnico do profissional JADERSON ALEXANDRE ALVES referente à(s) Anotação(ões) de Responsabilidade Técnica - ART abaixo discriminada(s):

Profissional: **JADERSON ALEXANDRE ALVES** RNP: **1716149355**
Registro: **PR-159075/D**
Título profissional: **ENGENHEIRO ELETRICISTA**

Número da ART: **1720196248012** Situação da ART: **BAIXA POR CONCLUSÃO DE OBRA/SERVIÇO**
Tipo de ART: **ART de Obra ou Serviço Registrada em: 17/12/2019 Baixada em: 20/12/2019** Forma de registro: **Inicial**
Participação técnica: **Individual**

Empresa contratada: **J. M. MENDES INSTALAÇÕES E CONSTRUÇÕES - ME**

Contratante: **MUNICÍPIO DE VIRMOND** CNPJ: **95.587.622/0001-74**

Rua: **AV. XV DE NOVENBRO Nº: S/N**

Complemento: **Bairro: CENTRO**

Cidade: **VIRMOND UF: PR CEP: 85390-000**

Contrato: **41/2019-PMV** celebrado em **02/12/2019**

Valor do contrato: **R\$ 33.342,50** Tipo de contratante: **Pessoa Jurídica (Direito Público) brasileira**

Ação Institucional:

Endereço da obra/serviço: **MUNICÍPIO DE VIRMOND Nº: S/N**

Bairro: **ÁREA URBANA**

Cidade: **VIRMOND**

UF: **PR**

CEP: **85390-000**

Coordenadas Geográficas:

Data de início: **02/12/2019** Conclusão efetiva: **20/12/2019**

Finalidade:

Proprietário: **MUNICÍPIO DE VIRMOND**

CNPJ: **95.587.622/0001-74**

Atividade Técnica: **1- Elaboração** Dimensionamento, Elaboração de orçamento, Levantamento, Projeto de rede de distribuição aérea urbana de energia elétrica, **1 OBRAS**; **2- Execução** Execução de desenho técnico, Execução de instalação, Execução de montagem, Execução de obra, Execução de serviço técnico de rede de distribuição aérea urbana de energia elétrica, **13 POSTE**; **3- Execução** Execução de desenho técnico, Execução de instalação, Execução de montagem, Execução de obra, Execução de serviço técnico de rede de distribuição aérea urbana de energia elétrica, **52 LUMIN**

Observações:

COM FORNECIMENTO DE MATERIAIS. SENDO 12 POSTES REPUBLICANOS VERDE. 1 SUPER POSTE 11,5M. E LAMPADAS LED DE 85W.

CERTIFICAMOS, finalmente, que se encontra vinculado à presente Certidão de Acervo Técnico - CAT o atestado contendo 1 folha(s), expedido pelo contratante da obra/serviço, a quem cabe a responsabilidade pela veracidade e exatidão das informações nele constantes.

Certidão de Acervo Técnico nº 1114/2020

28/07/2021 17:12

A CAT à qual o atestado está vinculado é o documento que comprova o registro do atestado no Crea.

A CAT perderá a validade no caso de modificação dos dados técnicos qualitativos ou quantitativos nela contidos em razão de substituição ou anulação de ART.

A CAT à qual o atestado está vinculado constituirá prova da capacidade técnico-profissional da pessoa jurídica somente se o responsável técnico indicado estiver ou venha a ser integrado ao seu quadro técnico por meio de declaração entregue no momento da habilitação ou da entrega das propostas.

A autenticidade e a validade desta certidão deve ser confirmada no site do Crea-PR, no endereço <https://www.crea-pr.org.br>, informando o número do protocolo: 49752/2020.

A CAT é válida em todo território nacional.

A falsificação deste documento constitui crime previsto no Código Penal Brasileiro, sujeitando o autor à respectiva ação penal.

[Handwritten signatures and stamps]

Conselho Regional de Engenharia e Agronomia do Paraná
0800 041 0067
www.crea-pr.org.br



CREA-PR
Conselho Regional de Engenharia e Agronomia do Paraná

A autenticidade e a validade desta certidão deve ser confirmada no site do Crea-PR <https://www.crea-pr.org.br> / Consultas Públicas, informando o número do protocolo: 49752/2020.

CAT nº 1114/2020 de 20/02/2020, página 1 de 2



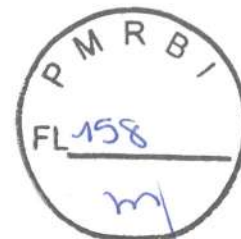

PREFEITURA MUNICIPAL DE VIRMOND

Estado do Paraná

Av. XV de Novembro, 608 - Centro - CEP 85390-000.

CNPJ: 95.587.622/0001-74 - Fone: (42) 3618-1122

Departamento de Engenharia

ATESTADO DE CAPACIDADE TÉCNICA

Declaramos por meio deste para os devidos fins legais que a empresa/profissional contratado abaixo qualificada executou todos os serviços abaixo discriminados de forma satisfatória, cumprindo com todas as suas responsabilidades.

Atestamos tecnicamente ainda que os serviços descritos encontram-se concluídos e que atendem as exigências e especificações de acordo com o projeto, memorial descritivo e normas técnicas de forma criteriosa e satisfatória.

EMPRESA RESP. PELO PROJETO E EXECUÇÃO DA OBRA/SERVIÇO: J.M. Mendes Instalações e Construções. CNPJ 28.153.687/0001-14.

RESPONSÁVEL TÉCNICO DA OBRA/SERVIÇO: Jaderson Alexandre Alves. CREA PR-159.075/D

CONTRATANTE: Município de Virmond. CNPJ: 95.587.622/0001-74.

IDENTIFICAÇÃO DA OBRA/SERVIÇO: Município de Virmond – Área Urbana, S/N- Virmond- PR ART: 1720196248012.

DATA DE INICIO E CONCLUSÃO DA OBRA/SERVIÇO: Início dia 02/12/2019 e conclusão dia 20/12/2019

DESCRIÇÃO DAS OBRAS/SERVIÇOS REALIZADOS: Fornecimento de levantamento, projeto elétrico, elaboração de orçamento, mão de obra e materiais para execução de obra composta pela instalação de 1 super poste de 11,5m com conjunto de pétalas e de 12 postes republicanos SP2 canelados na cor verde, com a instalação de 52 lâmpadas LED 85W em um total de 13 postes, para iluminação pública em área urbana.

Virmond, 20 de dezembro de 2019

mf

Município de Virmond
CPF 777.826.319-04
CNPJ 95.587.622/0001-74

Renata K. de M. Kurta
Renata Karina de Moraes Kurta
CPF 085.539.259-27
Engenheira Civil
CREA PR-145 452/D

Neimar Cranowski
NEIMAR CRANOWSKI
PREFEITO

A autenticidade e a validade desta certidão deve ser confirmada no site do Crea-PR <https://www.crea-pr.org.br/> Consultas Públicas, informando o número do protocolo: 49752/2020.

CAT nº 1114/2020 de 20/02/2020, página 2 de 2





Certidão de Acervo Técnico - CAT
Resolução nº 1.025, de 30 de outubro de 2009

CREA-PR

Certidão de Acervo
Técnico com
Atestado

1720220002088



Conselho Regional de Engenharia e Agronomia do Paraná

Atividade concluída

CERTIFICAMOS, em cumprimento ao disposto na Resolução nº 1.025, de 30 de outubro de 2009, do Confea, que consta dos assentamentos deste Conselho Regional de Engenharia e Agronomia do Paraná - Crea-PR, o Acervo Técnico do profissional JADERSON ALEXANDRE ALVES referente à(s) Anotação(ões) de Responsabilidade Técnica - ART abaixo discriminada(s):

Profissional: **JADERSON ALEXANDRE ALVES** RNP: **1716149355**
Registro: **PR-159075/D**
Título profissional: **ENGENHEIRO ELETRICISTA**

Número da ART: **1720205902255** Situação da ART: **BAIXA POR CONCLUSÃO DE OBRA/SERVIÇO**
Tipo de ART: **ART de Obra ou Serviço Registrada em: 29/12/2020 Baixada em: 02/09/2021** Forma de registro: **Inicial**
Participação técnica: **Individual**

Empresa contratada: **J. M. MENDES INSTALAÇÕES E CONSTRUÇÕES - ME**

Contratante: **MUNICIPIO DE PINHÃO** CNPJ: **76.178.011/0001-28**

Rua: **AV. TRIFON HANYSZ** Nº: **220**

Complemento: **Bairro: CENTRO**

Cidade: **PINHAO** UF: **PR** CEP: **85170-000**

Contrato: **309/2020** celebrado em **21/12/2020**

Valor do contrato: **R\$ 119.378,00** Tipo de contratante: **Pessoa Jurídica (Direito Público) brasileira**

Ação Institucional:

Endereço da obra/serviço: **LOTEAMENTO** Nº: **S/N**

Bairro: **DONA ÁUREA**

Cidade: **PINHAO**

UF: **PR**

CEP: **85170-000**

Coordenadas Geográficas: **-25,704442 x -51,633121**

Data de início: **21/12/2020** Conclusão efetiva: **30/07/2021**

Finalidade:

Proprietário: **MUNICIPIO DE PINHÃO**

CNPJ: **76.178.011/0001-28**

Atividade Técnica: **1- Elaboração** Dimensionamento, Elaboração de orçamento, Levantamento, Projeto de rede de distribuição aérea urbana de energia elétrica, 1 OBRAS; **2- Elaboração** Dimensionamento, Elaboração de orçamento, Levantamento, Projeto de sistemas de iluminação, 1 OBRAS; **3- Execução** Execução de desenho técnico, Execução de instalação, Execução de montagem, Execução de obra, Execução de serviço técnico de rede de distribuição aérea urbana de energia elétrica, 75 KVA; **4- Execução** Execução de desenho técnico, Execução de instalação, Execução de montagem, Execução de obra, Execução de serviço técnico, Instalação de equipamento de sistemas de iluminação, 8 LUMIN

Observações:

CONSTRUÇÃO DE 300M DE RSI 70MM², TROCA DE TRAFÓ, LOCAÇÃO DE 8 POSTES E INSTALAÇÃO DE 8 LUMINÁRIAS LM1 VSO 70W.

CERTIFICAMOS, finalmente, que se encontra vinculado à presente Certidão de Acervo Técnico - CAT o atestado contendo 1 folha(s), expedido pelo contratante da obra/serviço, a quem cabe a responsabilidade pela veracidade e exatidão das informações nele constantes.

Certidão de Acervo Técnico nº 1720220002088/2022

06/04/2023 13:56

A CAT à qual o atestado está vinculado é o documento que comprova o registro do atestado no Crea.

A CAT perderá a validade no caso de modificação dos dados técnicos qualitativos ou quantitativos nela contidos em razão de substituição ou anulação de ART.

A CAT à qual o atestado está vinculado constituirá prova da capacidade técnico-profissional da pessoa jurídica somente se o responsável técnico indicado estiver ou venha a ser integrado ao seu quadro técnico por meio de declaração entregue no momento da habilitação ou da entrega das propostas.

A autenticidade e a validade desta certidão deve ser confirmada no site do Crea-PR, no endereço <https://www.crea-pr.org.br>, informando o número do protocolo: 266920/2021.

A CAT é válida em todo território nacional.

A falsificação deste documento constitui crime previsto no Código Penal Brasileiro, sujeitando o autor à respectiva ação penal.

Conselho Regional de Engenharia e Agronomia do Paraná

0800-041 0067

www.crea-pr.org.br



CREA-PR
Conselho Regional de Engenharia e Agronomia do Paraná

A autenticidade e a validade desta certidão deve ser confirmada no site do Crea-PR <https://www.crea-pr.org.br> / Consultas Públicas, informando o número do protocolo: 266920/2021.

CAT nº 1720220002088 de 23/05/2022, página 1 de 2



CREA-PR
Conselho Regional de Engenharia e Agronomia do Paraná



ATESTADO DE CAPACIDADE TÉCNICA

Declaramos por meio deste para os devidos fins legais que a empresa/profissional contratado abaixo qualificada executou todos os serviços abaixo discriminados de forma satisfatória, cumprindo com todas as suas responsabilidades.

Atestamos tecnicamente ainda que os serviços descritos encontram-se concluídos e que atendem as exigências e especificações de acordo com o projeto, memorial descritivo e normas técnicas de forma criteriosa e satisfatória.

EMPRESA RESP. PELO PROJETO E EXECUÇÃO DA OBRA/SERVIÇO: J.M. Mendes Instalações e Construções. CNPJ:28.153.687/0001-14.

RESPONSÁVEL TÉCNICO DA OBRA/SERVIÇO: Jaderson Alexandre Alves. CREA PR-159075/D.

CONTRATANTE: Município de Pinhão. CNPJ: 76.178.011/0001-28.

IDENTIFICAÇÃO DA OBRA/SERVIÇO: Município de Pinhão – Loteamento, S/N – Dona Áurea - Pinhão- PR ART:1720205902255.

DATA DE INICIO E CONCLUSÃO DA OBRA/SERVIÇO: Inicio dia 21/12/2020 e conclusão dia 30/07/2021.

DESCRIÇÃO DA OBRA/SERVIÇO REALIZADO: Fornecimento de levantamento, projeto elétrico, elaboração de orçamento, mão de obra e materiais para execução de obra, composta pela instalação de 1 transformador de 75kVA, construção de 300 metros de rede de baixa tensão 220/127V com cabo quadruplex 70mm², locação de 8 postes e instalação de 8 luminárias VSO 70W braço LM1, para iluminação pública em área urbana.

Pinhão, 30 de julho de 2021

Município de Pinhão.
CNPJ:76.178.011/0001-28

Juliana Lopes Enevan Ribeiro
Engenheira Civil e de seg. do trabalho
CREA PR-33098/D

A autenticidade e a validade desta certidão deve ser confirmada no site do Crea-PR <https://www.crea-pr.org.br/> Consultas Públicas, Informando o número do protocolo: 266920/2021.

CAT nº 1720220002088 de 23/05/2022, página 2 de 2





Certidão de Acervo Técnico - CAT
Resolução nº 1.025, de 30 de outubro de 2009

CREA-PR

Certidão de Acervo Técnico com Atestado

9272/2020

Atividade concluída

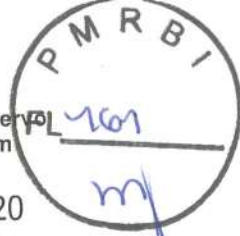

CERTIFICAMOS, em cumprimento ao disposto na Resolução nº 1.025, de 30 de outubro de 2009, do Confea, que consta dos assentamentos deste Conselho Regional de Engenharia e Agronomia do Paraná - Crea-PR, o Acervo Técnico do profissional JADERSON ALEXANDRE ALVES referente à(s) Anotação(ões) de Responsabilidade Técnica - ART abaixo discriminada(s):

Profissional: **JADERSON ALEXANDRE ALVES** RNP: **1716149355**
Registro: **PR-159075/D**
Título profissional: **ENGENHEIRO ELETRICISTA**

Número da ART: **1720205506376** Situação da ART: **BAIXA POR CONCLUSÃO DE OBRA/SERVIÇO**
Tipo de ART: ART de Obra ou Serviço Registrada em: 03/12/2020 Baixada em: 07/12/2020 Forma de registro: Inicial
Participação técnica: Individual

Empresa contratada: **J. M. MENDES INSTALAÇÕES E CONSTRUÇÕES - ME**

Contratante: **VOLTAICA ENGENHARIA E CONSTRUÇÕES ELÉTRICAS LTDA** CNPJ: **17.317.842/0001-74**

Rua: **RUA RODRIGUES ALVES** Nº: **1284**

Complemento: **Bairro: MARIA LUIZA**

Cidade: **CASCADEL** UF: **PR** CEP: **85819-670**

Contrato: **celebrado em 23/06/2020** Vinculado a ART: **1720205485689**

Valor do contrato: **R\$ 1.000,00** Tipo de contratante: **Pessoa Jurídica (Direito Privado) brasileira**

Ação Institucional:

Endereço da obra/serviço: **LINHA RINCÃO GRANDE** Nº: **S/N**

Bairro: **ZONA RURAL**

Cidade: **LARANJEIRAS DO SUL**

UF: **PR**

CEP: **85301-970**

Coordenadas Geográficas: **-25,345216 x -52,309686**

Data de início: **23/06/2020** Conclusão efetiva: **04/12/2020**

Finalidade:

Proprietário: **LEOPOLDO LINHARES MAROCHI**

CNPJ: **030.765.179-70**

Atividade Técnica: **1- Execução** Execução de desenho técnico, Execução de instalação, Execução de montagem, Execução de obra, Execução de serviço técnico de rede de distribuição rural de energia elétrica, 2105 METRO; **2- Execução** Execução de desenho técnico, Execução de instalação, Execução de montagem, Execução de obra, Instalação de equipamento de rede de distribuição rural de energia elétrica, 25 KVA; **3- Execução** Execução de serviço técnico de levantamento topográfico planialtimétrico, 2105 METRO; **4- Execução** Execução de serviço técnico de levantamento geodésico com uso de sistema de posicionamento global - GPS, 16 PONTO

Observações:

CONSTRUÇÃO DE 2,1KM DE RDR 13,8KV CABO 2X04CAA, COM INSTALAÇÃO DE TR E PADRÃO 2X100A. E LOCAÇÃO DE 16 POSTES.

CERTIFICAMOS, finalmente, que se encontra vinculado à presente Certidão de Acervo Técnico - CAT o atestado contendo 1 folha(s), expedido pelo contratante da obra/serviço, a quem cabe a responsabilidade pela veracidade e exatidão das informações nele constantes.

Certidão de Acervo Técnico nº 9272/2020

06/04/2023 13:59

A CAT à qual o atestado está vinculado é o documento que comprova o registro do atestado no Crea.

A CAT perderá a validade no caso de modificação dos dados técnicos qualitativos ou quantitativos nela contidos em razão de substituição ou anulação de ART.

A CAT à qual o atestado está vinculado constituirá prova da capacidade técnico-profissional da pessoa jurídica somente se o responsável técnico indicado estiver ou venha a ser integrado ao seu quadro técnico por meio de declaração entregue no momento da habilitação ou da entrega das propostas.

A autenticidade e a validade desta certidão deve ser confirmada no site do Crea-PR, no endereço <https://www.crea-pr.org.br>, informando o número do protocolo: 349086/2020.

A CAT é válida em todo território nacional.

A falsificação deste documento constitui crime previsto no Código Penal Brasileiro, sujeitando o autor à respectiva ação penal.

Conselho Regional de Engenharia e Agronomia do Paraná

0800 041 0067

www.crea-pr.org.br



CREA-PR
Conselho Regional de Engenharia e Agronomia do Paraná

A autenticidade e a validade desta certidão deve ser confirmada no site do Crea-PR <https://www.crea-pr.org.br> / Consultas Públicas, informando o número do protocolo: 349086/2020.

CAT nº 9272/2020 de 17/12/2020 - página 1 de 2



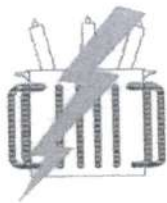

VOLTAICA

ENGENHARIA E CONSTRUÇÕES ELÉTRICAS

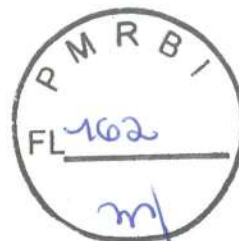

VOLTAICA ENGENHARIA E CONSTRUÇÕES ELÉTRICAS LTDA
CNPJ: 17.317.842/0001-74, voltaica@hotmail.com
RUA RODRIGUES ALVES Nº1284 – MARIA LUIZA – CEP 85.819-670 – CASCAVEL – PR
FONE: (45) 3035 - 1142

ATESTADO DE CAPACIDADE TÉCNICA

Declaramos por meio deste para os devidos fins legais que a empresa/profissional contratado abaixo qualificada executou todos os serviços abaixo discriminados de forma satisfatória, cumprindo com todas as suas responsabilidades.

Atestamos tecnicamente ainda que os serviços descritos encontram-se concluídos e que atendem as exigências e especificações de acordo com o projeto, memorial descritivo e normas técnicas de forma criteriosa e satisfatória.

EMPRESA RESP. PELO LEVANTAMENTO E EXECUÇÃO DA OBRA/SERVIÇO: J.M. MENDES INSTALAÇÕES E CONSTRUÇÕES CNPJ: 28.153.687/0001-14

RESPONSÁVEL TÉCNICO DA OBRA/SERVIÇO: Jaderson Alexandre Alves. CREA PR-159075/D.

CONTRATANTE: Voltaica Engenharia e Construções Elétricas LTDA. CNPJ: 17.317.842/0001-74 com anuência do primeiro contratante Leopoldo Linhares Marochi CPF:030.765.179-70.

IDENTIFICAÇÃO DA OBRA/SERVIÇO: Linha Rincão Grande, S/N – Zona Rural
ART:1720205506376.

DATA DE INICIO E CONCLUSÃO DA OBRA/SERVIÇO: Inicio dia 23/06/2020 e conclusão dia 04/12/2020

DESCRIÇÃO DAS OBRAS/SERVIÇOS REALIZADOS: Execução/Elaboração de levantamento topográfico, orçamento e execução/construção de 2.105 metros de rede de distribuição rural de energia elétrica tensão primaria 13,8kV cabo 2X04CAA, com levantamento geodésico com uso de GPS de 16 pontos/postes locados. Com ainda, a instalação de 1 transformador bifásico de 25kVA e de 1 padrão 2X100A.

Laranjeiras do Sul, 04 de dezembro de 2020

Leopoldo Linhares Marochi.
CPF:030.765.179-70
Primeiro Contratante

Jaison Rodrigo Mendes
CREA PR 126346/D
Engenheiro Eletricista Voltaica Engenharia

A autenticidade e a validade desta certidão deve ser confirmada no site do Crea-PR: <https://www.crea-pr.org.br/ConsultasPublicas>, informando o número do protocolo: 349086/2020.

CAT nº 9272/2020 de 17/12/2020, página 2 de 2



CREA-PR
Conselho Regional de Engenharia e Arquitetura do Paraná

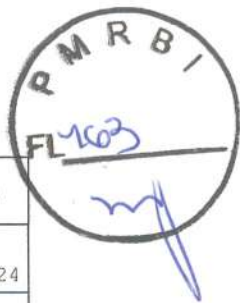

COMPANHIA PARANAENSE DE ENERGIA - COPEL
Cadastro de Fornecedores
Rua José Izidoro Biazzetto, 158 - Bloco B - Sala 17
CEP 81200-240 - Curitiba - PR
Telefones (41) 3331-2220 | 3331-2203 | 3331-3644 |
3331-2229 | 3331-2412
cadastro@copel.com - www.copel.com -
twitter.com/copel_pr

CERTIFICADO DE REGISTRO CADASTRAL - CRC

Página	Data Emissão	Código Fornecedor	Class. Financ	Validade do CRC
1 / 1	15.05.2023	1067604	1	15.05.2024
Inscrição Estadual		CNPJ/CPF		
9075506993		28.153.687/0001-14		

Razão Social

J. M. MENDES INSTALACOES E CONSTRUCOES ME

Endereço

RUA GUARANI 219

Cidade

LARANJEIRAS DO SUL

UF

PR

CEP

85301-970

Grupo Categ.

Descrição do Grupo

900501001B	CONSTRUCAO DE REDES ELETRICAS
900701001A	MANUT PREV CORRETIVA SISTE ELETE RDU RDR
900701004A	MANUT PREV CORR SIST ELE RD T LINHA VIVA
900701003A	MANUTENCAO EMERGENCIAL SERV COM REDE ELE
900408000A	PROJETO DE REDES ELETRICAS
901012003A	LEVANTAMENTO CADASTRAL DESENHO RDU RDR
900501002A	CONSTRUCAO REDES ELETRICA POR PARTICULAR
900201000A	TOPOGRAFIA PARA REDES ELETRICAS
901002002A	ROCADA EM FAIXA SERVIDAO REDES ELETRICAS
901002004A	PODA DE ARVORES SOB RD

- A empresa está habilitada a fornecer os materiais, equipamentos e/ou prestação de serviços, acima relacionados, ressalvado o direito da COPEL em proceder alterações ou suspender o registro a qualquer tempo, conforme disposto no art. 65 da Lei 13.303/16.

- O presente CRC não confere direito líquido e certo à habilitação em licitações da COPEL, uma vez que conforme as especificidades dos objetos a serem licitados, os editais podem ser acrescidos de outras exigências em relação às necessárias para o cadastramento. Neste caso, deve-se observar no edital, qual a documentação o CRC dispensa.

- O presente CRC substitui e torna sem efeito o CRC com data de emissão anterior.

- O presente CRC não serve como atestado de capacidade técnica nem comprova o fornecimento de materiais, equipamentos e/ou prestação de serviços.

Para participação em licitações cujos objetos envolvam materiais dos quais as Normas Técnicas da COPEL exijam aprovação prévia, o fornecedor deverá possuir ficha técnica do material classificada como "Aprovada".

- A utilização deste CRC para comprovar regularidade fiscal/trabalhista em licitações e contratos da COPEL está condicionada à atualização das respectivas certidões junto ao Cadastro de Fornecedores, assim como sua utilização p/ qualificação econômico-financeira nestes procedimentos está condicionada à prévia apresentação, sujeita a análise pela COPEL, das demonstrações contábeis do último exercício social.

- Recomendamos encaminhar a documentação para renovação do cadastro 30 dias antes do vencimento deste CRC.

Aprovação



PREFEITURA MUNICIPAL DE RIO BONITO DO IGUAÇU

CNPJ 95 587 770/0001-99

Rua 7 de Setembro, 720 - Centro - Telefax (0**42) 3653-1122
85340-000 - Rio Bonito do Iguaçu - Paraná

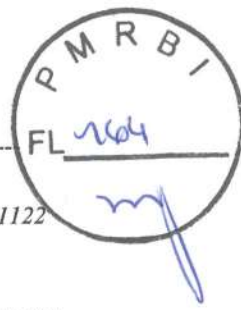

CERTIFICADO DE REGISTRO CADASTRAL

IDENTIFICAÇÃO DO CADASTRADO

CNPJ Nº. 28.153.687/0001-14

EMPRESA: J. M. MENDES INSTALAÇÕES E CONSTRUÇÕES

CIDADE: Rua Guarani, 219, bairro São Francisco, Laranjeiras do Sul

ESTADO: Paraná

CEP: 85.301-970

INSC. ESTADUAL:

TEL. (42) 9 9998-4646

IDENTIFICAÇÃO DO REPRESENTANTE LEGAL DA EMPRESA

NOME: Jean Marlon Mendes

CPF: 010.092.689-45

RG: 8.450.143-3

ENDEREÇO: Rua Guarani, 219, bairro São Francisco, Laranjeiras do Sul

ESTADO: Paraná

CEP: 85.301-970

ESTADO CIVIL: Casado

PROFISSÃO: Empresário

NACIONALIDADE: Brasileira

SECRETARIA MUNICIPAL DE ADMINISTRAÇÃO
DEPARTAMENTO DE LICITAÇÕES

Certificamos que, após análise de todos os documentos apresentados junto a esta secretaria, a empresa supracitada, encontra-se em dia com suas obrigações fiscais, técnicas e econômico-financeiras, estando apta para contratar junto a esta administração.

Validade: 12 meses.

Rio Bonito do Iguaçu-PR, 04 de abril de 2023.

ROBERTO JOSE
KWAPIS:94077
703972

Assinado de forma
digital por ROBERTO
JOSE
KWAPIS:9407703972
Dados: 2023.04.04
14:12:41 -03'00'

Responsável pela Emissão



J.M. MENDES INSTALAÇÕES E CONSTRUÇÕES

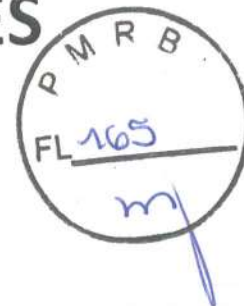

ANEXO VIII

À Comissão de Licitação
Município de Rio Bonito do Iguaçú

Ref. : Tomada de Preços nº . 9/2023-PMRBI

Objeto: Contratação de empresa para a execução de obra de extensão de rede elétrica no Distrito de Alagado.

DECLARAÇÃO DE RESPONSABILIDADE TÉCNICA

Conforme o disposto no Edital em epígrafe e de acordo com a Resolução nº. 218 de 29/06/1973 e nº. 317, de 31/10/1986, do CONFEA – Conselho Federal de Engenharia e Agronomia, declaramos que o responsável técnico pela obra, caso venhamos a vencer a referida licitação, é:

NOME	CREA	DATA DO REGISTRO
JADERSON A. ALVES	PR159075/D	16/02/2017

Laranjeiras do Sul - PR, 08 de Agosto de 2023.

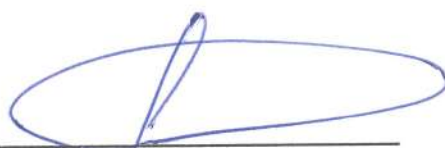
Jean Marlon Mendes
Empresário
CPF: 010.092.689-45
RG: 8.450.143-3

J. M. Mendes Instalações e Construções
CNPJ: 28.153.687/0001-14

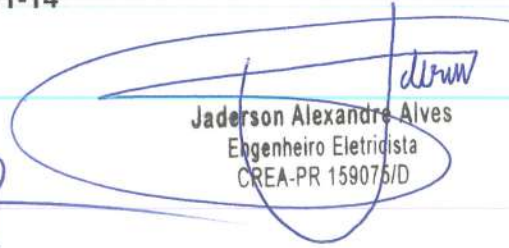

Jaderson Alexandre Alves
Engenheiro Eletricista
CREA-PR 159075/D



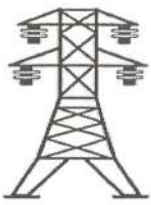

J. M. MENDES INSTALAÇÕES E CONSTRUÇÕES
CNPJ: 28.153.687/0001-14 mendesluzengenharia@gmail.com

RUA GUARANI, Nº219 – SÃO FRANCISCO – CEP 85.301-970 – LARANJEIRAS DO SUL – PR
FONE: (42) 9 9998 - 4646



J.M. MENDES INSTALAÇÕES E CONSTRUÇÕES

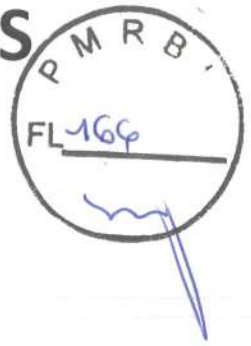

À Comissão de Licitação
Município de Rio Bonito do Iguazu - PR

TOMADA DE PREÇOS Nº 009/2023-PMRBI

Objeto: Contratação de empresa para a execução de obra de extensão de rede elétrica no Distrito de Alagado.

DECLARAÇÃO DE DISPENSA DE VISITA TÉCNICA

Declaro que optamos pela não realização da visita técnica assumindo inteiramente a responsabilidade ou consequências por essa omissão, mantendo as garantias que vincularem nossa proposta ao presente processo licitatório da Licitação Tomada de Preços Nº 009/2023 em nome da empresa que represento.

Declaro ainda que neste caso da opção de a visita técnica ser facultativa, fica desde já, estabelecido ser da responsabilidade de nossa empresa a ocorrência de eventuais prejuízos em virtude de sua omissão na verificação dos locais de instalação e execução da obra.

Laranjeiras do Sul - PR, 08 de Agosto de 2023.

Jean Marlon Mendes
Empresário

CPF: 010.092.689-45

RG: 8.450.143-3

J. M. Mendes Instalações e Construções

CNPJ: 28.153.687/0001-14

J. M. MENDES INSTALAÇÕES E CONSTRUÇÕES

CNPJ: 28.153.687/0001-14 mendesluzengenharia@gmail.com

RUA GUARANI, Nº219 – SÃO FRANCISCO – CEP 85.301-970 – LARANJEIRAS DO SUL – PR

FONE: (42) 9 9998 - 4646

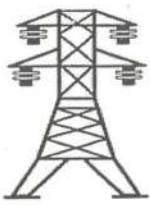

J.M. MENDES INSTALAÇÕES E CONSTRUÇÕES

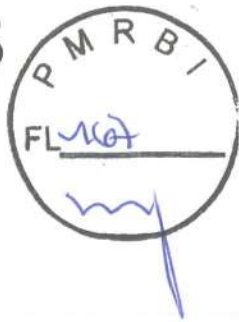

ANEXO II

À Comissão de Licitação
Município de Rio Bonito do Iguaçu

Objeto: Contratação de empresa para a execução de obra de extensão de rede elétrica no Distrito de Alagado.

DECLARAÇÃO DE OBSERVANCIA AO DISPOSTO NO ART. 7º INCISO XXXIII DA CONSTITUIÇÃO FEDERAL

A proponente, abaixo assinada, por intermédio de seu representante legal, DECLARA, para fins da Licitação modalidade Tomada de Preços nº. 9/2023-PMRBI, na forma e sob as penas da Lei Federal nº 8.666 de 21 de junho de 1993, e demais legislações pertinentes, o cumprimento do disposto no Art. 7º inciso XXXIII da Constituição Federal.

Por ser expressão da verdade, firmamos a presente.

Laranjeiras do Sul - PR, 08 de Agosto de 2023.

Jean Marlon Mendes
Empresário
CPF: 010.092.689-45
RG: 8.450.143-3

J. M. Mendes Instalações e Construções
CNPJ: 28.153.687/0001-14

J. M. MENDES INSTALAÇÕES E CONSTRUÇÕES
CNPJ: 28.153.687/0001-14 mendesluzengenharia@gmail.com

RUA GUARANI, Nº219 – SÃO FRANCISCO – CEP 85.301-970 – LARANJEIRAS DO SUL – PR
FONE: (42) 9 9998 - 4646

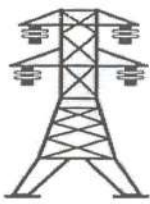

J.M. MENDES INSTALAÇÕES E CONSTRUÇÕES



ANE XO III

À Comissão de Licitação
Município de Rio Bonito do Iguaçu

Objeto: Contratação de empresa para a execução de obra de extensão de rede elétrica no Distrito de Alagado.

DECLARAÇÃO IDONEIDADE

Declaramos para os fins de direito na qualidade de proponente do procedimento licitatório, sob a modalidade Tomada de Preços n.º 9/2023- PMRBI, instaurado por este Município, que não fomos declarados inidôneos para licitar ou contratar com o Poder Público, em qualquer de suas esferas.

Por ser expressão da verdade, firmamos a presente.

Laranjeiras do Sul - PR, 08 de Agosto de 2023.

Jean Marlon Mendes
Empresário
CPF: 010.092.689-45
RG: 8.450.143-3
J. M. Mendes Instalações e Construções
CNPJ: 28.153.687/0001-14

J. M. MENDES INSTALAÇÕES E CONSTRUÇÕES
CNPJ: 28.153.687/0001-14 mendesluzengenharia@gmail.com
RUA GUARANI, Nº219 – SÃO FRANCISCO – CEP 85.301-970 – LARANJEIRAS DO SUL – PR
FONE: (42) 9 9998 - 4646

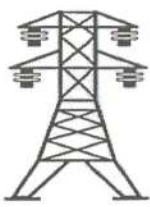

J.M. MENDES INSTALAÇÕES E CONSTRUÇÕES

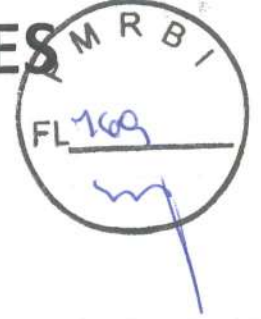

ANEXO IV

À Comissão de Licitação
Município de Rio Bonito do Iguaçu

Objeto: Contratação de empresa para a execução de obra de extensão de rede elétrica no Distrito de Alagado.

DECLARAÇÃO DE RENÚNCIA (fase de habilitação)

O proponente abaixo assinado, participante da Licitação modalidade Tomada de Preços nº. 9/2023-PMRBI, por seu representante credenciado, declara na forma e sob as penas impostas pela Lei nº. 8.666/93 de 21 de junho, obrigando a empresa que representa que não pretende recorrer da decisão da Comissão de Licitação, que julgou os documentos de habilitação preliminar, renunciando assim, expressamente, ao direito de recurso e ao prazo respectivo, e concordando em consequência com o curso do procedimento licitatório, passando-se a abertura dos envelopes de propostas de preços dos proponentes habilitados.

Laranjeiras do Sul - PR, 08 de Agosto de 2023.

Jean Marlon Mendes
Empresário
CPF: 010.092.689-45
RG: 8.450.143-3

J. M. Mendes Instalações e Construções
CNPJ: 28.153.687/0001-14

J. M. MENDES INSTALAÇÕES E CONSTRUÇÕES

CNPJ: 28.153.687/0001-14 mendesluzengenharia@gmail.com

RUA GUARANI, Nº219 – SÃO FRANCISCO – CEP 85.301-970 – LARANJEIRAS DO SUL – PR

FONE: (42) 9 9998 - 4646

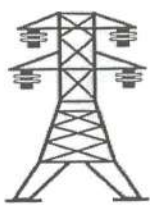

J.M. MENDES INSTALAÇÕES E CONSTRUÇÕES



ANEXO V

À Comissão de Licitação
Município de Rio Bonito do Iguaçu

Objeto: Contratação de empresa para a execução de obra de extensão de rede elétrica no Distrito de Alagado.

DECLARAÇÃO DE ACEITAÇÃO E CONCORDÂNCIA

O proponente, abaixo assinado declara expressamente que aceita e se sujeita a todas as condições estabelecidas no edital Tomada de Preços nº. 9/2023- PMRBI, e seus respectivos anexos e que acatará integralmente qualquer decisão que venha a ser tomada pelos licitados quanto à qualificação apenas das proponentes que haviam atendido às condições estabelecidas e demonstrem integral possibilidade de cumprir o objeto deste processo.

O signatário da presente declara total concordância com a decisão que venha a ser tomada quanto à adjudicação do presente objeto.

Declara ainda, para todos os fins de direito, a inexistência de fatos supervenientes impeditivos da habilitação ou que comprometa idoneidade da proponente nos termos do Art. 32 parágrafo 2º e Art. 97 da Lei 8666/ 93 e suas posteriores alterações.

Laranjeiras do Sul - PR, 08 de Agosto de 2023.

Jean Marlon Mendes
Empresário
CPF: 010.092.689-45
RG: 8.450.143-3

J. M. Mendes Instalações e Construções
CNPJ: 28.153.687/0001-14

J. M. MENDES INSTALAÇÕES E CONSTRUÇÕES
CNPJ: 28.153.687/0001-14 mendesluzengenharia@gmail.com
RUA GUARANI, Nº219 – SÃO FRANCISCO – CEP 85.301-970 – LARANJEIRAS DO SUL – PR
FONE: (42) 9 9998 - 4646

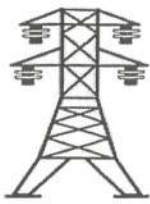

J.M. MENDES INSTALAÇÕES E CONSTRUÇÕES

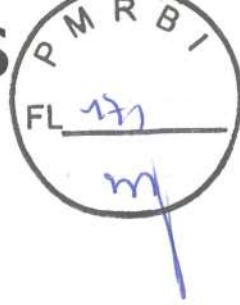

ANEXO IX

À Comissão de Licitação
Município de Rio Bonito do Iguaçu
Licitação Modalidade: TOMADA DE PREÇOS N.º 9/2023-PMRBI.

Objeto: Contratação de empresa para a execução de obra de extensão de rede elétrica no Distrito de Alagado.

DECLARAÇÃO DE PARENTESCO

Eu, JEAN MARLON MENDES, RG 8.450.143-3, CPF 010.092.689-45, DECLARO, para todos os efeitos legais, que por ser expressão fiel da verdade, firmo a presente Declaração, assumindo as consequências civis, penais e administrativas sobre eventual falsidade do que for relatado.

Que em seu quadro societário da empresa J. M. MENDES CONSTRUÇÕES E INSTALAÇÕES ME, não possui membro, cônjuge, companheiro ou parente em linha reta, colateral ou por afinidade, até o terceiro grau, inclusive, da autoridade nomeante ou de servidor do Município, investido em cargo de direção, chefia ou assessoramento, para o exercício de cargo em comissão.

(x) NÃO
() SIM

Em caso positivo, apontar:

Nome:

Cargo:

Relação de parentesco:

Parentes até terceiro grau:

- em linha reta: pais, avós, bisavós, filhos (as), netos (as) e bisnetos (as);
- em linha colateral: irmão (a), tio (a) e sobrinho (a);
- por afinidade: genro, nora, sogro (a), enteado (a), madrasta, padrasto, cunhado(a).

Laranjeiras do Sul - PR, 08 de Agosto de 2023.

Jean Marlon Mendes
Empresário
CPF: 010.092.689-45
RG: 8.450.143-3

J. M. Mendes Instalações e Construções
CNPJ: 28.153.687/0001-14

J. M. MENDES INSTALAÇÕES E CONSTRUÇÕES

CNPJ: 28.153.687/0001-14 mendesluzengenharia@gmail.com

RUA GUARANI, Nº219 – SÃO FRANCISCO – CEP 85.301-970 – LARANJEIRAS DO SUL – PR

FONE: (42) 9 9998 - 4646