

MUNICIPIO DE RIO BONITO DO IGUAÇU
RIO BONITO DO IGUAÇU-PR



PROPOSTAS DO PROCESSO

PREGÃO ELETRÔNICO Nº 54/2024
Processo Administrativo Nº 147/2024
Tipo: REGISTRO DE PREÇO
PREGOEIRO: MAIARA FERNANDA DA SILVA
Data de Publicação: 25/11/2024 08:03:30

LOTE 1

Item: 1 Quant.: 1.065 Unidade: UN Val. Ref.: 31,00

Descrição: BERMUDA ESCOLAR Especificações e tabelas de medidas anexo ao termo de referência. Bermuda masculina. Deverá apresentar amostra.

Autor	Marca/Modelo	Valor
PARTICIPANTE 643	ACTION / ESC01	31,00
PARTICIPANTE 214	própria / própria	30,00
PARTICIPANTE 667	PRÓPRIA / PROPRIA	31,00
PARTICIPANTE 985	PROPRIA	31,00
PARTICIPANTE 913	PLAYPRO / BERMUDA	31,00
PARTICIPANTE 599	NO LIMITS / NO LIMITS	31,00
PARTICIPANTE 116	MARCA PRÓPRIA / ESCOLAR	31,00
PARTICIPANTE 377	PRÓPRIA / ESCOLAR	31,00
PARTICIPANTE 012	PROPRIA / PROPRIO	31,00
PARTICIPANTE 455	PRÓPRIA / PERSONALIZADO	31,00
PARTICIPANTE 378	PRÓPRIA / BERMUDA	31,00
PARTICIPANTE 888	MM	27,45
PARTICIPANTE 489	PROPRIA / Padrão	31,00
PARTICIPANTE 138	PROPRIA / BERMUDA	31,00
PARTICIPANTE 132	PRÓPRIA / BERMUDA	31,00
PARTICIPANTE 166	PROPRIO / PROPRIO	31,00
PARTICIPANTE 028	PROPRIA	31,00
PARTICIPANTE 669	PROPIA / BERMUDA	31,00
PARTICIPANTE 325	MEMPHIS / ESCOLAR	30,99
PARTICIPANTE 870	PROPRIA / PROPRIA	31,00
PARTICIPANTE 388	proty / proty	31,00
PARTICIPANTE 118	própria / bermuda	31,00
PARTICIPANTE 733	marca propria / uniforme escolar	31,00
PARTICIPANTE 290	PRÓPRIA / BERMUDA	31,00
PARTICIPANTE 149	própria / próprio	31,00
PARTICIPANTE 581	propria / propria	31,00

Item: 2 Quant.: 2.100 Unidade: UN Val. Ref.: 58,00

Descrição: CALÇA ESCOLAR Especificações e tabelas de medidas anexo ao termo de referência. Unissex. Deverá apresentar amostra.



MUNICIPIO DE RIO BONITO DO IGUACU
RIO BONITO DO IGUAÇU-PR

Autor	Marca/Modelo	Valor
PARTICIPANTE 667	PROPRIA / PROPRIA	58,00
PARTICIPANTE 214	própria / própria	57,00
PARTICIPANTE 913	PLAYPRO / CALÇA	58,00
PARTICIPANTE 166	PROPRIO / PROPRIO	58,00
PARTICIPANTE 116	MARCA PRÓPRIA / ESCOLAR	58,00
PARTICIPANTE 599	NO LIMITS / NO LIMITS	58,00
PARTICIPANTE 643	ACTION / ESC02	58,00
PARTICIPANTE 985	PROPRIA	58,00
PARTICIPANTE 378	PRÓPRIA / CALÇA	58,00
PARTICIPANTE 455	PRÓPRIA / PERSONALIZADO	58,00
PARTICIPANTE 489	PROPRIA / Padrão	58,00
PARTICIPANTE 377	PRÓPRIA / ESCOLAR	58,00
PARTICIPANTE 132	PRÓPRIA / CALÇA	58,00
PARTICIPANTE 138	PROPRIA / CALÇA	58,00
PARTICIPANTE 012	PROPRIA / PROPRIO	58,00
PARTICIPANTE 888	MM	34,35
PARTICIPANTE 325	MEMPHIS / ESCOLAR	58,00
PARTICIPANTE 870	PROPRIA / PROPRIA	58,00
PARTICIPANTE 028	PROPRIA	58,00
PARTICIPANTE 669	PROPIA / CALÇA	58,00
PARTICIPANTE 388	proty / proty	58,00
PARTICIPANTE 733	marca propria / uniforme escolar	58,00
PARTICIPANTE 118	própria / calça	58,00
PARTICIPANTE 290	PRÓPRIA / CALÇA	58,00
PARTICIPANTE 149	própria / próprio	58,00
PARTICIPANTE 581	propria / propria	58,00

Item: 3 Quant.: 250 Unidade: UN Val. Ref.: 32,00

Descrição: CAMISETA MANGA CURTA Especificações e tabelas de medidas anexo ao termo de referência. Na cor BRANCA Unissex Deverá apresentar amostra.



MUNICIPIO DE RIO BONITO DO IGUAÇU
RIO BONITO DO IGUAÇU-PR

Autor	Marca/Modelo	Valor
PARTICIPANTE 667	PRÓPRIA / PRÓPRIA	32,00
PARTICIPANTE 214	própria / própria	31,00
PARTICIPANTE 913	PLAYPRO / CAMISETA	32,00
PARTICIPANTE 166	PROPRIO / PROPRIO	32,00
PARTICIPANTE 116	MARCA PRÓPRIA / ESCOLAR	32,00
PARTICIPANTE 599	NO LIMITS / NO LIMITS	32,00
PARTICIPANTE 643	ACTION / ESC03	32,00
PARTICIPANTE 985	PRÓPRIA	32,00
PARTICIPANTE 325	MEMPHIS / MANGA CURTA	32,00
PARTICIPANTE 455	PRÓPRIA / PERSONALIZADO	32,00
PARTICIPANTE 489	PRÓPRIA / Padrão	32,00
PARTICIPANTE 377	PRÓPRIA / ESCOLAR	32,00
PARTICIPANTE 132	PRÓPRIA / CAMISETA	32,00
PARTICIPANTE 138	PRÓPRIA / CAMISETA	32,00
PARTICIPANTE 012	PRÓPRIA / PROPRIO	32,00
PARTICIPANTE 888	MM	21,75
PARTICIPANTE 378	PRÓPRIA / CAMISETA MC	32,00
PARTICIPANTE 870	PRÓPRIA / PRÓPRIA	28,00
PARTICIPANTE 028	PRÓPRIA	32,00
PARTICIPANTE 669	PRÓPRIA / CAMISETA	32,00
PARTICIPANTE 388	proty / proty	32,00
PARTICIPANTE 733	marca propria / uniforme escolar	32,00
PARTICIPANTE 581	propria / propria	32,00
PARTICIPANTE 290	PRÓPRIA / CAMISETA	32,00
PARTICIPANTE 149	propria / próprio	32,00
PARTICIPANTE 118	própria / camiseta mang curta	32,00

Item: 4 Quant.: 250 Unidade: UN Val. Ref.: 37,00

Descrição: CAMISETA MANGA CURTA Especificações e tabelas de medidas anexo ao termo de referência. Na cor PRETA Unissex Deverá apresentar amostra.

MUNICIPIO DE RIO BONITO DO IGUAÇU
RIO BONITO DO IGUAÇU-PR

Autor	Marca/Modelo	Valor
PARTICIPANTE 667	PRÓPRIA / PRÓPRIA	37,00
PARTICIPANTE 214	própria / própria	36,00
PARTICIPANTE 913	PLAYPRO / CAMISETA	37,00
PARTICIPANTE 166	PROPRIO / PROPRIO	37,00
PARTICIPANTE 116	MARCA PRÓPRIA / ESCOLAR	37,00
PARTICIPANTE 599	NO LIMITS / NO LIMITS	37,00
PARTICIPANTE 643	ACTION / ESC04	37,00
PARTICIPANTE 985	PRÓPRIA	37,00
PARTICIPANTE 378	PRÓPRIA / CAMISETA MC	37,00
PARTICIPANTE 455	PRÓPRIA / PERSONALIZADO	37,00
PARTICIPANTE 489	PRÓPRIA / Padrão	37,00
PARTICIPANTE 377	PRÓPRIA / ESCOLAR	37,00
PARTICIPANTE 132	PRÓPRIA / CAMISETA	37,00
PARTICIPANTE 138	PRÓPRIA / CAMISETA	37,00
PARTICIPANTE 012	PRÓPRIA / PROPRIO	37,00
PARTICIPANTE 888	MM	18,60
PARTICIPANTE 325	MEMPHIS / MANGA CURTA	37,00
PARTICIPANTE 870	PRÓPRIA / PRÓPRIA	32,00
PARTICIPANTE 028	PRÓPRIA	37,00
PARTICIPANTE 669	PROPIA / CAMISETA	37,00
PARTICIPANTE 388	proty / proty	37,00
PARTICIPANTE 733	marca propria / uniforme escolar	37,00
PARTICIPANTE 118	própria / camiseta mang curta	37,00
PARTICIPANTE 290	PRÓPRIA / CAMISETA	37,00
PARTICIPANTE 149	própria / próprio	37,00
PARTICIPANTE 581	propria / propria	37,00

Item: 5 Quant.: 2.100 Unidade: UN Val. Ref.: 29,90

Descrição: CAMISETA MANGA CURTA Especificações e tabelas de medidas anexo ao termo de referência. Unisex. Deverá apresentar amostra.

Handwritten signature



MUNICIPIO DE RIO BONITO DO IGUAÇU
RIO BONITO DO IGUAÇU-PR

Autor	Marca/Modelo	Valor
PARTICIPANTE 667	PROPRIA / PROPRIA	29,90
PARTICIPANTE 214	própria / própria	29,00
PARTICIPANTE 913	PLAYPRO / CAMISETA	29,90
PARTICIPANTE 166	PROPRIO / PROPRIO	29,90
PARTICIPANTE 116	MARCA PRÓPRIA / ESCOLAR	29,90
PARTICIPANTE 599	NO LIMITS / NO LIMITS	29,90
PARTICIPANTE 643	ACTION / ESC05	29,90
PARTICIPANTE 985	PROPRIA	29,90
PARTICIPANTE 325	MEMPHIS / MANGA CURTA	29,90
PARTICIPANTE 455	PRÓPRIA / PERSONALIZADO	29,00
PARTICIPANTE 489	PROPRIA / Padrão	29,90
PARTICIPANTE 377	PRÓPRIA / ESCOLAR	29,90
PARTICIPANTE 132	PRÓPRIA / CAMISETA	29,90
PARTICIPANTE 138	PROPRIA / CAMISETA	29,90
PARTICIPANTE 012	PROPRIA / PROPRIO	29,90
PARTICIPANTE 888	MM	17,85
PARTICIPANTE 378	PRÓPRIA / CAMISETA MC	29,90
PARTICIPANTE 733	marca propria / uniforme escolar	29,90
PARTICIPANTE 028	PROPRIA	29,90
PARTICIPANTE 669	PROPIA / CAMISETA	29,90
PARTICIPANTE 388	proty / proty	29,90
PARTICIPANTE 870	PROPRIA / PROPRIA	28,90
PARTICIPANTE 581	propria / propria	29,90
PARTICIPANTE 290	PRÓPRIA / CAMISETA	29,90
PARTICIPANTE 149	própria / próprio	29,00
PARTICIPANTE 118	própria / camiseta mang curta	29,90

Item: 6 Quant.: 2.100 Unidade: UN Val. Ref.: 35,90

Descrição: CAMISETA MANGA LONGA Especificações e tabelas de medidas anexo ao termo de referência. Unisex.
Deverá apresentar amostra.

MUNICIPIO DE RIO BONITO DO IGUAÇU
RIO BONITO DO IGUAÇU-PR

Autor	Marca/Modelo	Valor
PARTICIPANTE 667	PRÓPRIA / PRÓPRIA	35,90
PARTICIPANTE 214	própria / própria	34,00
PARTICIPANTE 913	PLAYPRO / CAMISETA ML	35,90
PARTICIPANTE 166	PROPRIO / PROPRIO	35,90
PARTICIPANTE 116	MARCA PRÓPRIA / ESCOLAR	35,90
PARTICIPANTE 599	NO LIMITS / NO LIMITS	35,90
PARTICIPANTE 643	ACTION / ESC06	35,90
PARTICIPANTE 985	PRÓPRIA	35,90
PARTICIPANTE 378	PRÓPRIA / CAMISETA ML	35,90
PARTICIPANTE 455	PRÓPRIA / PERSONALIZADO	35,00
PARTICIPANTE 489	PRÓPRIA / Padrão	35,90
PARTICIPANTE 377	PRÓPRIA / ESCOLAR	35,90
PARTICIPANTE 132	PRÓPRIA / CAMISETA	35,90
PARTICIPANTE 138	PRÓPRIA / CAMISETA	35,90
PARTICIPANTE 012	PRÓPRIA / PROPRIO	35,90
PARTICIPANTE 888	MM	27,00
PARTICIPANTE 325	MEMPHIS / MANGA LONGA	35,90
PARTICIPANTE 733	marca propria / uniforme escolar	35,90
PARTICIPANTE 028	PRÓPRIA	35,90
PARTICIPANTE 669	PROPIA / CAMISETA	35,90
PARTICIPANTE 388	proty / proty	35,90
PARTICIPANTE 870	PRÓPRIA / PRÓPRIA	32,90
PARTICIPANTE 118	própria / camiseta mang longa	35,90
PARTICIPANTE 290	PRÓPRIA / CAMISETA	35,90
PARTICIPANTE 149	própria / próprio	35,00
PARTICIPANTE 581	propria / propria	35,90

Item: 7 Quant.: 2.100 Unidade: UN Val. Ref.: 72,90

Descrição: JAQUETA ESCOLAR Especificações e tabelas de medidas anexo ao termo de referência. Unisex. Deverá apresentar amostra.



MUNICIPIO DE RIO BONITO DO IGUAÇU
RIO BONITO DO IGUAÇU-PR

Autor	Marca/Modelo	Valor
PARTICIPANTE 667	PROPRIA / PROPRIA	72,90
PARTICIPANTE 214	própria / própria	72,00
PARTICIPANTE 913	PLAYPRO / JAQUETA	72,90
PARTICIPANTE 166	PROPRIO / PROPRIO	72,90
PARTICIPANTE 116	MARCA PRÓPRIA / ESCOLAR	72,90
PARTICIPANTE 599	NO LIMITS / NO LIMITS	72,90
PARTICIPANTE 643	ACTION / ESC07	72,90
PARTICIPANTE 985	PROPRIA	72,90
PARTICIPANTE 325	MEMPHIS / ESCOLAR	72,90
PARTICIPANTE 455	PRÓPRIA / PERSONALIZADO	72,00
PARTICIPANTE 489	PROPRIA / Padrão	72,90
PARTICIPANTE 377	PRÓPRIA / ESCOLAR	72,90
PARTICIPANTE 132	PRÓPRIA / JAQUETA	72,90
PARTICIPANTE 138	PROPRIA / JAQUETA	72,90
PARTICIPANTE 012	PROPRIA / PROPRIO	72,90
PARTICIPANTE 888	MM	62,00
PARTICIPANTE 378	PRÓPRIA / JAQUETA	72,90
PARTICIPANTE 733	marca propria / uniforme escolar	72,90
PARTICIPANTE 028	PROPRIA	72,90
PARTICIPANTE 669	PROPIA / JAQUETA	72,90
PARTICIPANTE 388	proty / proty	72,90
PARTICIPANTE 870	PROPRIA / PROPRIA	72,90
PARTICIPANTE 581	propria / propria	72,90
PARTICIPANTE 290	PRÓPRIA / JAQUETA	72,90
PARTICIPANTE 149	própria / próprio	72,00
PARTICIPANTE 118	própria / jaqueta escolar	72,90

Item: 8 Quant.: 1.035 Unidade: UN Val. Ref.: 33,50

Descrição: SHORTS SAIA ESCOLAR Especificações e tabelas de medidas anexo ao termo de referência. Short saia feminino Deverá apresentar amostra.

MUNICIPIO DE RIO BONITO DO IGUAÇU
RIO BONITO DO IGUAÇU-PR

Autor	Marca/Modelo	Valor
PARTICIPANTE 667	PROPRIA / PROPRIA	33,50
PARTICIPANTE 214	própria / própria	33,00
PARTICIPANTE 913	PLAYPRO / SHORT S	33,50
PARTICIPANTE 166	PROPRIO / PROPRIO	33,50
PARTICIPANTE 116	MARCA PRÓPRIA / ESCOLAR	33,50
PARTICIPANTE 599	NO LIMITS / NO LIMITS	33,50
PARTICIPANTE 643	ACTION / ESC08	33,50
PARTICIPANTE 985	PROPRIA	33,50
PARTICIPANTE 325	MEMPHIS / ESCOLAR	33,50
PARTICIPANTE 455	PRÓPRIA / PERSONALIZADO	33,00
PARTICIPANTE 489	PROPRIA / Padrão	33,50
PARTICIPANTE 377	PRÓPRIA / ESCOLAR	33,50
PARTICIPANTE 132	PRÓPRIA / SHORT SAIA	33,50
PARTICIPANTE 138	PROPRIA / SHORTS	33,50
PARTICIPANTE 012	PROPRIA / PROPRIO	33,50
PARTICIPANTE 888	MM	31,50
PARTICIPANTE 378	PRÓPRIA / SHORT SAIA	33,50
PARTICIPANTE 870	PROPRIA / PROPRIA	33,50
PARTICIPANTE 028	PROPRIA	33,50
PARTICIPANTE 669	PROPIA / SHORT SAIA	33,50
PARTICIPANTE 388	proty / proty	33,50
PARTICIPANTE 733	marca propria / uniforme escolar	33,50
PARTICIPANTE 581	propria / propria	33,50
PARTICIPANTE 290	PRÓPRIA / SHORT SAIA	33,50
PARTICIPANTE 149	própria / próprio	33,00
PARTICIPANTE 118	própria / shorts saia	33,50

ma



cavalheri
UNIFORMES PROFISSIONAIS

N.T. CAVALHERI

TRAVESSA ANTONIO MENDES - Bairro: PQ INDL 02

MUNDO NOVO - MS - CEP: 79.980-000

CNPJ: 26.822.064/0001-61

Inscrição Estadual: 28.353.642-0

Fone: (67)98138-5366 E-mail: licitacavalheri@gmail.com

ANEXO 2 - PROPOSTA COMERCIAL

À

Prefeitura do Município de Rio Bonito do Iguaçu - Estado do Paraná

Pregão Eletrônico nº 54/2024

Processo Administrativo nº 147/2024

Prezados Srs.

N.T. CAVALHERI, localizada na TRAVESSA ANTONIO MENDES - Bairro: PQ INDL 02, no Município de MUNDO NOVO - MS - CEP: 79.980-000, inscrita no CNPJ: 26.822.064/0001-61 e Inscrição Estadual: 28.353.642-0, Fone: (67)98138-5366 E-mail: licitacavalheri@gmail.com, Através de seu representante, **NOELI TEREZINHA CAVALHERI** portadora da carteira de identidade nº 348989 SSP/MS e do CPF 390.061.401-63, vêm respeitosamente à Prefeitura do Município de Rio Bonito do Iguaçu, apresentar proposta no valor de R\$ 498.007,50 (quatrocentos e noventa e oito mil, sete reais e cinquenta centavos), para a **formação de registro de preços para aquisição de uniformes escolares, para distribuição aos alunos da rede municipal de ensino e suprir as necessidades da secretaria municipal de educação**, em observância ao Pregão Eletrônico nº 54/2024, conforme preços unitários a seguir:

Lote: 1 - Lote 001

Item	Cód	Nome do produto/serviço	Quant	Un	Preço	Preço total
1	35305	BERMUDA ESCOLAR Especificações e tabelas de medidas anexo ao termo de referência. Bermuda masculina. Deverá apresentar amostra.	1.065,00	UN	31,00	33.015,00
2	35308	CALÇA ESCOLAR Especificações e tabelas de medidas anexo ao termo de referência. Unisex. Deverá apresentar amostra.	2.100,00	UN	58,00	121.800,00
3	35304	CAMISETA MANGA CURTA Especificações e tabelas de medidas anexo ao termo de referência. Na cor BRANCA Unisex	250,00	UN	32,00	8.000,00



cavalheri
UNIFORMES PROFISSIONAIS

N.T. CAVALHERI

TRAVESSA ANTONIO MENDES - Bairro: PQ INDL 02

MUNDO NOVO - MS - CEP: 79.980-000

CNPJ: 26.822.064/0001-61

Inscrição Estadual: 28.353.642-0

Fone: (67)98138-5366 E-mail: licitacavalheri@gmail.com

4	35304	Deverá apresentar amostra. CAMISETA MANGA CURTA Especificações e tabelas de medidas anexo ao termo de referência. Na cor PRETA Unisex	250,00	UN37,00	9.250,00
5	35304	Deverá apresentar amostra. CAMISETA MANGA CURTA Especificações e tabelas de medidas anexo ao termo de referência. Unisex.	2.100,00	UN29,90	62.790,00
6	36777	Deverá apresentar amostra. CAMISETA MANGA LONGA Especificações e tabelas de medidas anexo ao termo de referência. Unisex.	2.100,00	UN35,90	75.390,00
7	35307	Deverá apresentar amostra. JAQUETA ESCOLAR Especificações e tabelas de medidas anexo ao termo de referência. Unisex.	2.100,00	UN72,90	153.090,00
8	35306	Deverá apresentar amostra. SHORTS SAIA ESCOLAR Especificações e tabelas de medidas anexo ao termo de referência. Short saia feminino	1.035,00	UN33,50	34.672,50
TOTAL					498.007,50

VALIDADE DA PROPOSTA: 60 (sessenta) dias.

MUNDO NOVO-MS 09 DE DEZEMBRO DE 2024



cavalheri
UNIFORMES PROFISSIONAIS

N.T. CAVALHERI

TRAVESSA ANTONIO MENDES - Bairro: PQ INDL 02

MUNDO NOVO - MS - CEP: 79.980-000

CNPJ: 26.822.064/0001-61

Inscrição Estadual: 28.353.642-0

Fone: (67)98138-5366 E-mail: licitacavalheri@gmail.com



Documento assinado digitalmente

NOELI TEREZINHA CAVALHERI

Data: 10/12/2024 07:55:47-0300

Verifique em <https://validar.it.gov.br>

N.T. CAVALHERI

CNPJ 26.822.064/0001-61

NOELI TEREZINHA CAVALHERI

CPF 390.061.401-63

RG 348989/ SSP/MS



ADRIANA FERREIRA DE SOUZA
CNPJ N.º 07.809.376/0001-90
Rua Dom Pedro II, nº 116, Sala – Centro
Rio Bonito do Iguaçu/PR – 85.340-000
lojaparanaensemtriz@hotmail.com

ANEXO 2

PROPOSTA COMERCIAL

À Prefeitura do Município de Rio Bonito do Iguaçu – Estado do Paraná
Pregão Eletrônico nº 54/2024
Processo Administrativo nº 147/2024

Prezados Srs. ADRIANA FERREIRA DE SOUZA, inscrita no CNPJ sob o nº 07.809.376/0001-90, vêm respeitosamente à Prefeitura do Município de Rio Bonito do Iguaçu, apresentar proposta no valor de R\$ 498.007,50, para a formação de registro de preços para aquisição de uniformes escolares, para distribuição aos alunos da rede municipal de ensino e suprir as necessidades da secretaria municipal de educação, em observância ao Pregão Eletrônico nº 54/2024, conforme preços unitários a seguir:

Lote 1

It	Cod.	Produto	Qtd	UN	Marca	Modelo	Unit.	Total
1	35305	BERMUDA ESCOLAR Especific. e tabelas de medidas anexo ao termo de referência. Bermuda masculina. Deverá apresentar amostra.	1065	un	NO LIMITS	NO LIMITS	31,00	33.015,00
2	35308	CALÇA ESCOLAR Especific. e tabelas de medidas anexo ao termo de referência. Unisex. Deverá apresentar amostra	2100	un	NO LIMITS	NO LIMITS	58,00	121.800,00
3	35304	CAMISETA MANGA CURTA Especific. e tabelas de medidas anexo ao termo de referência. Na cor BRANCA Unisex Deverá apresentar amostra.	250	un	NO LIMITS	NO LIMITS	32,00	8.000,00
4	35304	CAMISETA MANGA CURTA Especific. e tabelas de medidas anexo ao termo de referência. Na cor PRETA Unisex Deverá apresentar amostra.	250	un	NO LIMITS	NI LIMITS	37,00	9.250,00



ADRIANA FERREIRA DE SOUZA
CNPJ N.º 07.809.376/0001-90
Rua Dom Pedro II, nº 116, Sala – Centro
Rio Bonito do Iguaçu/PR – 85.340-000
lojaparanaensematriz@hotmail.com

5	35304	CAMISETA MANGA CURTA Especific. e tabelas de medidas anexo ao termo de referência. Unisex. Deverá apresentar amostra	2100	un	NO LIMITS	NO LIMITS	29,90	62.790,00
6	36777	CAMISETA MANGA LONGA Especific. e tabelas de medidas anexo ao termo de referência. Unisex. Deverá apresentar amostra.	2100	un	NO LIMITS	NO LIMITS	35,90	75.390,00
7	35307	JAQUETA ESCOLAR Especific. e tabelas de medidas anexo ao termo de referência. Unisex. Deverá apresentar amostra.	2100	un	NO LIMITS	NO LIMITS	72,90	153.090,00
8	35306	SHORTS SAIA ESCOLAR Especific. e tabelas de medidas anexo ao termo de referência. Short saia feminino Deverá apresentar amostra	103 5	un	NO LIMITS	NO LIMITS	33,50	34.672,50
								498.007,50

VALIDADE DA PROPOSTA: 60 (sessenta) dias.

Rio Bonito do Iguaçu, 10 de Dezembro de 2024.

Adriana Ferreira de Souza





ALEX F. K. SOUZA E CIA LTDA CNPJ
29.151.907/0001-33 I.E 204.174.088.117
Av. 21 N760, CENTRO CEP 14780-320 BARRETOS- SÃO PAULO TEL 17-33238178
E-mail: licitacao@afslicitacoes.com.br



PROPOSTA

TOTAL DO PROCESSO: **498.007,50**

ALEX F K DE SOUZA & CIA LTDA **29.151.907/0001-33** **498.007,50**

LOTE 1 Quant.: 1 Num: 733 **Total: 498.007,50**

Item: 1 Unidade: UN Marca: marca propria Modelo: uniforme escolar
Descrição: BERMUDA ESCOLAR Especificações e tabelas de medidas anexo ao termo de referência. Bermuda masculina. Deverá apresentar amostra.
Quantidade: 1.065 Val. Ref.: 31,00 **Valor Unit.: 31,00** Total Item: 33.015,00

Item: 2 Unidade: UN Marca: marca propria Modelo: uniforme escolar
Descrição: CALÇA ESCOLAR Especificações e tabelas de medidas anexo ao termo de referência. Unisex. Deverá apresentar amostra.
Quantidade: 2.100 Val. Ref.: 58,00 **Valor Unit.: 58,00** Total Item: 121.800,00

Item: 3 Unidade: UN Marca: marca propria Modelo: uniforme escolar
Descrição: CAMISETA MANGA CURTA Especificações e tabelas de medidas anexo ao termo de referência. Na cor BRANCA Unisex Deverá apresentar amostra.
Quantidade: 250 Val. Ref.: 32,00 **Valor Unit.: 32,00** Total Item: 8.000,00

Item: 4 Unidade: UN Marca: marca propria Modelo: uniforme escolar
Descrição: CAMISETA MANGA CURTA Especificações e tabelas de medidas anexo ao termo de referência. Na cor PRETA Unisex Deverá apresentar amostra.
Quantidade: 250 Val. Ref.: 37,00 **Valor Unit.: 37,00** Total Item: 9.250,00

Item: 5 Unidade: UN Marca: marca propria Modelo: uniforme escolar
Descrição: CAMISETA MANGA CURTA Especificações e tabelas de medidas anexo ao termo de referência. Unisex. Deverá apresentar amostra.
Quantidade: 2.100 Val. Ref.: 29,90 **Valor Unit.: 29,90** Total Item: 62.790,00

Item: 6 Unidade: UN Marca: marca propria Modelo: uniforme escolar
Descrição: CAMISETA MANGA LONGA Especificações e tabelas de medidas anexo ao termo de referência. Unisex. Deverá apresentar amostra.
Quantidade: 2.100 Val. Ref.: 35,90 **Valor Unit.: 35,90** Total Item: 75.390,00

Item: 7 Unidade: UN Marca: marca propria Modelo: uniforme escolar
Descrição: JAQUETA ESCOLAR Especificações e tabelas de medidas anexo ao termo de referência. Unisex. Deverá apresentar amostra.
Quantidade: 2.100 Val. Ref.: 72,90 **Valor Unit.: 72,90** Total Item: 153.090,00



ALEX F. K. SOUZA E CIA LTDA CNPJ
29.151.907/0001-33 I.E 204.174.088.117
Av. 21 N760, CENTRO CEP 14780-320 BARRETOS- SÃO PAULO TEL 17-33238178
E-mail: licitacao@afslicitacoes.com.br



Item: 8 Unidade: UN Marca: marca propria Modelo: uniforme escolar
Descrição: SHORTS SAIA ESCOLAR Especificações e tabelas de medidas anexo ao termo de referência. Short saia feminino Deverá apresentar amostra.
Quantidade: 1.035 Val. Ref.: 33,50 **Valor Unit.: 33,50** Total Item: 34.672,50

VALIDADE DA PROPOSTA CONFORME EDITAL

item ofertado deverá atender toda a legislação pertinente e as especificações técnicas contidas nos anexos, sob pena de não recebimento das mercadorias por ocasião das entregas.

O prazo de validade da proposta será conforme edital, a contar da data marcada para a sua abertura.

Conta: Banco do Brasil AG: 0031-0 CC: 63535-9 Cidade: Barretos UF: SP

Nome do representante legal responsável pela assinatura do contrato:

Nome completo: ALEX F K DE SOUZA E CIA LTDA.

CNPJ: 29151907/0001-33

Data de nascimento: 03/03/1977

Endereço de residência: RUA 22, 676, CENTRO

Cidade: BARRETOS

Profissão: EMPRESÁRIO

Escolaridade: ensino médio completo

E-mail particular: licitacao@afslicitacoes.com.br

E-mail institucional: afscomerciolicitacoes@hotmail.com

Declaro que no preço acima mencionado está incluso lucro, transporte, (carga e descarga), impostos, taxas, encargos sociais e tributários.

Declaro, sob as penas da lei, que o objeto ofertado atende a todas as especificações exigidas no Edital e seus anexos, em especial, no Termo de Referência

Barretos, 05/12/2024



ALEX F. K. SOUZA E CIA LTDA CNPJ

29.151.907/0001-33 I.E 204.174.088.117

Av. 21 N760, CENTRO CEP 14780-320 BARRETOS- SÃO PAULO TEL 17-33238178

E-mail: licitacao@afslicitacoes.com.br

ALEX F K DE
SOUZA E CIA
LTDA:29151
907000133

Assinado de forma
digital por ALEX F K
DE SOUZA E CIA
LTDA:2915190700013
3
Dados: 2024.12.09
19:43:38 -03'00'

ALEX FERNANDO KHATIB DE SOUZA

RG 28.076.329-3 CPF: 267.153.448-50



M/CS



C.M.ORATHES CONFECÇÕES E EQUIPAMENTOS LTDA

CNPJ 12.824.334/0001-69 I.E. 905.41098-97

RUA DESEMBARGADOR CLOTÁRIO PORTUGAL 193 CENTRO APUCRANA

PARANÁ CEP 86800-020

TELEFONE (43) 3425 1222 – (43) 99812-0074

EMAIL – cmorathes@gmail.com

PROPOSTA COMERCIAL

LICITANTE:

C.M.ORATHES CONFECÇÕES E EQUIPAMENTOS LTDA

CNPJ 12.824.334/0001-69 I.E. 905.41098-97

RUA DESEMBARGADOR CLOTÁRIO PORTUGAL 193 CENTRO APUCRANA PARANÁ CEP 86800-020

TELEFONE (43) 3425 1222 – (43) 99812-0074

EMAIL – cmorathes@gmail.com

MARCA PARA TODOS OS ITENS: PROPRIA

FABRICAÇÃO: PROPRIA, INDÚSTRIA BRASILEIRA

ma

C.M.ORATHES CONFECÇÕES E EQUIPAMENTOS LTDA

CNPJ 12.824.334/0001-69 I.E. 905.41098-97

RUA DESEMBARGADOR CLOTÁRIO PORTUGAL 193 CENTRO APUCRANA

PARANÁ CEP 86800-020

TELEFONE (43) 3425 1222 – (43) 99812-0074

EMAIL – cmorathes@gmail.com



Lote: 1 - Lote 001						
Item	Cód	Nome do produto/serviço	Quant	Un	Preço	Preço total
1	35305	BERMUDA ESCOLAR Especificações e tabelas de medidas anexo ao termo de referência. Bermuda masculina. Deverá apresentar amostra.	1.065,00	UN	31,00	33.015,00
2	35308	CALÇA ESCOLAR Especificações e tabelas de medidas anexo ao termo de referência. Unissex. Deverá apresentar amostra.	2.100,00	UN	58,00	121.800,00
3	35304	CAMISETA MANGA CURTA Especificações e tabelas de medidas anexo ao termo de referência. Na cor BRANCA Unisex Deverá apresentar amostra.	250,00	UN	32,00	8.000,00
4	35304	CAMISETA MANGA CURTA Especificações e tabelas de medidas anexo ao termo de referência. Na cor PRETA Unisex Deverá apresentar amostra.	250,00	UN	37,00	9.250,00
5	35304	CAMISETA MANGA CURTA Especificações e tabelas de medidas anexo ao termo de referência. Unisex. Deverá apresentar amostra.	2.100,00	UN	29,90	62.790,00
6	36777	CAMISETA MANGA LONGA Especificações e tabelas de medidas anexo ao termo de referência. Unisex. Deverá apresentar amostra.	2.100,00	UN	35,90	75.390,00
7	35307	JAQUETA ESCOLAR Especificações e tabelas de medidas anexo ao termo de referência. Unisex. Deverá apresentar amostra.	2.100,00	UN	72,90	153.090,00
8	35306	SHORTS SAIA ESCOLAR Especificações e tabelas de medidas anexo ao termo de referência. Short saia feminino Deverá apresentar amostra.	1.035,00	UN	33,50	34.672,50
TOTAL						498.007,50

VALOR TORAL R\$

VALIDADE DA PROPOSTA: 90 (NOVENTA) DIAS

PRAZO DE ENTREGA: CONFORME EDITAL

PRAZO DE PAGAMENTO: CONFORME EDITAL

DECLARAMOS ESTAR DE ACORDO COM TODAS AS CLAUSULAS DO PREFERIDO PREGÃO.

DECLARAMOS QUE CASO VENCEDORA DO CENTAME, O RESPONSÁVEL PELA ASSINATURA DO CONTRATO SERÁ:

C.M.ORATHES CONFECÇÕES E EQUIPAMENTOS LTDA

CNPJ 12.824.334/0001-69 I.E. 905.41098-97

RUA DESEMBARGADOR CLOTÁRIO PORTUGAL 193 CENTRO APUCARANA

PARANÁ CEP 86800-020

TELEFONE (43) 3425 1222 – (43) 99812-0074

EMAIL – cmorathes@gmail.com



Nome: EDVALDO ORATHES

Endereço: AV. IGUAÇU 454 CENTRO APUC ARANA PARANÁ

CEP:86.800-320

CPF/MF: 513.598.559-04 Cargo/Função: DIRETOR COMERCIAL

RG nº: 3.043.008-5 Expedido por: SSP /PR

Naturalidade: APUACARANA Nacionalidade: BRASILEIRO

Data de nascimento: 13-07-1964.

Telefone: 43 999200892 e-mail: edvaldoorathes@gmail.com

Estado Civil: CASADO Data de Nascimento: 13-07-1964

E-mail: EDVALDOORATHES@GMAIL.COM

DADOS BANCÁRIOS

Nome do Banco: SICOOB 756 Nº da Agência: 4374 Nº da Conta Corrente da Licitante: 4919-0

SÓCIO REPRESENTANTE(S) DA EMPRESA – ADMINISTRAÇÃO: PROPRIETÁRIA

1 - NOME COMPLETO:

CAMILA MARIANO ORATHES

RG: 6.617.588-0 SESP/PR

CPF:062.918.179-93

Apucarana, 10 de Dezembro de 2024

REPRESENTANTE LEGAL
VITÓRIA ANTONIO RUFATTO
RG Nº 12.680.408-3 SESP/PR
CPF Nº 084.935.179-09

C.M. ORATHES Assinado de forma
CONFECÇOES E digital por C.M.
ORATHES
EQUIPAMENTO CONFECCOES E
S EQUIPAMENTOS
LTDA:12824334000169
Dados: 2024.12.09
000169 15:30:31 -03'00'

A handwritten signature in blue ink, appearing to be 'C.M. Orathes'.

C.M.ORATHES CONFECÇÕES E EQUIPAMENTOS LTDA

CNPJ 12.824.334/0001-69 I.E. 905.41098-97

RUA DESEMBARGADOR CLOTÁRIO PORTUGAL 193 CENTRO APUCRANA

PARANÁ CEP 86800-020

TELEFONE (43) 3425 1222 – (43) 99812-0074

EMAIL – cmorathes@gmail.com



CAMISETA MANGA CURTA



Educação

Grenoble Serial

Na frente da camiseta, do lado direito de quem veste, deverá conter um silkscreen, na cor Azul Pantone 13 – 4411TPX, com a escrita Educação centralizado dentro do recorte.



Na frente da camiseta do lado esquerdo do peito deverá ser aplicado o brasão da Secretaria Municipal de Educação através do processo de Silkscreen. Dimensões do brasão 8,00 cm x 8,5 cm

Rio Bonito do Iguaçu

Arno Pro Smbd

Nas costas da camiseta deverá conter um silkscreen conforme desenho na cor branco com altura e largura proporcional.

C.M.ORATHES CONFECÇÕES E EQUIPAMENTOS LTDA

CNPJ 12.824.334/0001-69 I.E. 905.41098-97

RUA DESEMBARGADOR CLOTÁRIO PORTUGAL 193 CENTRO APUCRANA

PARANÁ CEP 86800-020

TELEFONE (43) 3425 1222 – (43) 99812-0074

EMAIL – cmorathes@gmail.com

**TABELA DE MEDIDAS**

Medidas em CM	TAMANHOS – CAMISETA MANGA CURTA															
	0	2	4	6	8	10	12	14	16	p	m	g	gg	g1	g2	g3
Comprimento total da peça	34	36	40	48	53	57	61	65	67	69	70	72	74	78	80	82
Comprimento manga	8	9	10	11	12	13	14	14	15	16	18	19	20	25	26	27
Abertura da cava	12	13	14	15	16	17	18	19	20	21	22	23	24	24	25	25
Tórax	28	30	32	35	38	41	44	47	50	53	56	59	62	64	66	70
Circunferência da boca da manga	20	21	22	24	26	28	30	32	36	38	40	44	48	50	52	54
Largura das costas	24	26	28	30	32	34	36	38	40	42	44	46	48	50	52	54

Medidas considerando o produto acabado. Tolerância nas medidas de 1 cm para mais ou 1 cm para menos

- a) O corpo da camiseta deverá ser confeccionado em meia malha PV (67% Poliéster e 33% Viscose) com sua gramatura de 175 g/m², fio 30.1, na cor Azul Pantone 13 – 4411TPX. Recortes laterais deverão ser confeccionados em tecido 67% Poliéster e 33% Viscose, com gramatura de 175g/m², na cor Azul Pantone 19 – 3920TPX.
- b) Nas mangas deverá conter duas faixas sobrepostas de 10mm cada e espaçamento entre si de 6mm a 10mm em meia malha PV (67% Poliéster e 33% Viscose) com gramatura de 175 g/m² uma na cor Branco Pantone 11 – 0601TPX e outra na cor Azul Pantone 19 – 3920TPX. Aplicados simultaneamente em máquina de catraca com aparelho apropriado para melhor qualidade e uniformidade.
- c) A gola deverá ser em formato redonda em Ribana 1x1, composição 50% Poliéster 45% Algodão 2% Elastano, tolerância de variação 5% +/- para fibras e elastano aceitase 1,5% a 2,5%, gramatura 260gr/m² tolerância de variação 5%+/-, cor Azul Pantone 19 - 3920TPX, tendo 20mm acabada, a aplicação da gola e do vivo deve ser aplicado simultaneamente com

A handwritten signature in blue ink, located to the right of item b) in the list.

C.M.ORATHES CONFECÇÕES E EQUIPAMENTOS LTDA

CNPJ 12.824.334/0001-69 I.E. 905.41098-97

RUA DESEMBARGADOR CLOTÁRIO PORTUGAL 193 CENTRO APUCRANA

PARANÁ CEP 86800-020

TELEFONE (43) 3425 1222 – (43) 99812-0074

EMAIL – cmorathes@gmail.com



aparelho apropriado para melhor uniformidade e qualidade em máquina de cobertura duas agulhas bitola larga.

- d) A bainha da barra deve ser feita em máquina de cobertura duas agulhas bitola larga com 20mm acabada.
- e) Todas as peças serão embaladas em sacos plásticos individuais com etiqueta externa fixada no produto com facilidades de retirada, identificando o item de vestuário com a informação adequada e clara sobre o produto, com marca do fabricante, nome do produto, quantidade e características. A embalagem não pode apresentar risco para o usuário.
- f) A etiqueta de identificação deve ser de tecido branco, afixada na parte traseira da gola. Os caracteres tipográficos dos indicativos na cor preta devendo ser uniformes e informar a razão social, CNPJ, marca, composição do tecido, símbolos/instruções de lavagem, tamanho. As etiquetas devem cumprir as obrigações determinadas pela Resolução nº 02 do CONMETRO, de 6 de maio de 2008.

A handwritten signature in blue ink, located in the lower right quadrant of the page.

BERMUDA ESCOLAR

C.M.ORATHES CONFECÇÕES E EQUIPAMENTOS LTDA

CNPJ 12.824.334/0001-69 I.E. 905.41098-97

RUA DESEMBARGADOR CLOTÁRIO PORTUGAL 193 CENTRO APUCRANA, PARANÁ CEP 86800-020

PARANÁ CEP 86800-020

TELEFONE (43) 3425 1222 – (43) 99812-0074

EMAIL – cmorathes@gmail.com



Na parte da frente do lado inferior esquerdo de quem veste logo acima da bainha da saia deve ser estampado o brasão da Secretaria Municipal de educação. Com as seguintes dimensões 8,00 cm x 8,5cm



Handwritten signature

TABELA DE MEDIDAS

MEDIDAS EM CM	TAMANHO-BERMUDA												
	0	2	4	6	8	10	12	14	16	p	m	g	gg
Gancho frente	19	20	21	22	23	24	25	26	27	30	32	34	36
Gancho costas	24	25	26	27	28	29	30	31	32	36	38	40	42
Cintura com elástico	20	22	24	26	28	30	32	34	36	38	40	42	44
Coxa	22	23	24	25	26	27	28	29	30	33	34	35	36

C.M.ORATHES CONFECÇÕES E EQUIPAMENTOS LTDA

CNPJ 12.824.334/0001-69 I.E. 905.41098-97

RUA DESEMBARGADOR CLOTÁRIO PORTUGAL 193 CENTRO APUCRANA

PARANÁ CEP 86800-020

TELEFONE (43) 3425 1222 – (43) 99812-0074

EMAIL – cmorathes@gmail.com



Entrepernas	13	15	17	19	20	24	26	28	30	32	34	36	36
Quadril	36	37	39	41	43	45	47	49	51	54	57	60	63
Boca da perna	16	18	20	20	22	22	24	24	26	26	30	30	30

Medidas considerando o produto acabado. Tolerância nas medidas de 1 cm para mais ou 1 cm para menos.

- a) Bermuda Confeccionada em Helanca 100% Poliamida tolerância de variação de 5% +/-,
gramatura 285gr/m² tolerância de variação 5%+/-, cor Azul Pantone 13 – 4411TPX, e demais características de acordo com a tabela de laudos solicitados
- b) Na perna esquerda de quem veste deve conter uma faixa sobreposta de 30mm do mesmo tecido do corpo principal, sendo 20mm na cor Azul Pantone 19 - 3920TPX, e 10mm na cor Branco Pantone 11 – 0601TPX aplicada em aparelho apropriado para melhor qualidade e uniformidade.
- c) Na parte da frente do lado inferior esquerdo de quem veste logo acima da bainha da saia
deve ser estampado o brasão pelo processo de silkscreen da Secretaria Municipal de educação. Com as seguintes dimensões 8,00 cm x 8,5cm
- d) Cós Confeccionado em Helanca 100% Poliamida tolerância de variação 5% +/-,
gramatura 285gr/m² tolerância 5%+/-, cor Azul Pantone 13 – 4411TPX, com elástico aplicado de 40mm em forma de anel, rebatido em máquina catraca de 04 agulhas ponto corrente e pregado em máquina overlock de 03 fios.
- e) Bolsos / forro bolso: Deverá conter um bolso em cada lateral tipo faca conforme imagem ilustrativa, do mesmo tecido e mesma cor do corpo principal e pespontado em maquina reta uma agulha com pesponto de 5mm.
- f) Barra das pernas dobrada com 2 cm de altura (\pm 0,5 cm), acabamento das barras em máquina galoneira 2 agulhas

C.M.ORATHES CONFECÇÕES E EQUIPAMENTOS LTDA

CNPJ 12.824.334/0001-69 I.E. 905.41098-97

RUA DESEMBARGADOR CLOTÁRIO PORTUGAL 193 CENTRO APUCRANA

PARANÁ CEP 86800-020

TELEFONE (43) 3425 1222 – (43) 99812-0074

EMAIL – cmorathes@gmail.com



- g) Todas as peças serão embaladas em sacos plásticos individuais com etiqueta externa fixada no produto com facilidades de retirada, identificando o item de vestuário com a informação adequada e clara sobre o produto, com marca do fabricante, nome do produto, quantidade e características. A embalagem não pode apresentar risco para o usuário.
- h) A etiqueta de identificação deve ser de tecido branco, afixada na parte traseira da gola. Os caracteres tipográficos dos indicativos na cor preta devendo ser uniformes e informar a razão social, CNPJ, marca, composição do tecido, símbolos/instruções de lavagem, tamanho. As etiquetas devem cumprir as obrigações determinadas pela Resolução nº 02 do CONMETRO, de 6 de maio de 2008.

SHORTS SAIA

mau



C.M.ORATHES CONFECÇÕES E EQUIPAMENTOS LTDA

CNPJ 12.824.334/0001-69 I.E. 905.41098-97

RUA DESEMBARGADOR CLOTÁRIO PORTUGAL 193 CENTRO APUCRANA

PARANÁ CEP 86800-020

TELEFONE (43) 3425 1222 – (43) 99812-0074

EMAIL – cmorathes@gmail.com



Na parte da frente do lado inferior esquerdo de quem veste logo acima da bainha da saia deve ser estampado o brasão da Secretaria Municipal de educação. Com as seguintes dimensões 8,00 cm x 8,5cm

TABELADE MEDIDAS

MEDIDAS EM CM	TAMANHO – SHORT SAIA												
	0	2	4	6	8	10	12	14	16	p	m	g	gg
Gancho frente	19	20	21	22	23	24	25	26	27	30	32	34	36
Gancho costas	24	25	26	27	28	29	30	31	32	36	38	40	42
Cintura com elástico	20	22	24	26	28	30	32	34	36	38	40	42	44
Coxa	22	23	24	25	26	27	28	29	30	33	34	35	36
Entrepernas	13	15	17	19	20	24	26	28	30	32	34	36	36
Quadril	36	37	39	41	43	45	47	49	51	54	57	60	63
Boca da perna	16	18	20	20	22	22	24	24	26	26	30	30	30

Medidas considerando o produto acabado. Tolerância nas medidas de 1 cm para mais ou 1 cm para menos.

- a) SHORT SAIA: Confeccionada em Helanca 100% Poliamida tolerância 5%+/-, gramatura 285gr/m² tolerância 5%+/-, cor Azul Pantone 13 – 4411TPX . As peças devem ter aparência de bermuda na parte traseira e na parte da frente deve conter uma saia sobreposta presa na lateral direita de quem veste e com canto inferior esquerdo levemente arredondado e demais características de acordo com tabela de laudos;

C.M.ORATHES CONFECÇÕES E EQUIPAMENTOS LTDA

CNPJ 12.824.334/0001-69 I.E. 905.41098-97

RUA DESEMBARGADOR CLOTÁRIO PORTUGAL 193 CENTRO APUCRANA

PARANÁ CEP 86800-020

TELEFONE (43) 3425 1222 – (43) 99812-0074

EMAIL – cmorathes@gmail.com



- b) As laterais, gancho dianteiro, gancho traseiro, entre pernas, fechamento do elástico e aplicação do elástico deverá ser feito em máquina overlock.
- c) FRISO ACABAMENTO SAIA: Deve ser aplicado em todo contorno da saia para acabamento em máquina de cobertura duas agulhas bitola estreita com aparelho apropriado para melhor uniformidade e qualidade um friso sendo 20mm na cor Azul Pantone 19 - 3920TPX, e 10mm na cor Branco Pantone 11 – 0601TPX.
- d) CÔS: Deverá ser aplicado elástico de 40mm em máquina overlock e rebatido em máquina catraca 04 agulhas ponto corrente. BAINHA SHORT: A bainha do short deverá ser feita em máquina cobertura duas agulhas bitola larga com 20mm pronta.
- e) Bolsos / forro bolso: Deverá conter um bolso em cada lateral tipo faca conforme imagem ilustrativa, do mesmo tecido e mesma cor do corpo principal e pespontado em máquina reta uma agulha com pesponto de 5mm.
- f) Barra das pernas dobrada com 2 cm de altura (\pm 0,5 cm), acabamento das barras em máquina galoneira 2 agulhas.
- g) Todas as peças serão embaladas em sacos plásticos individuais com etiqueta externa fixada no produto com facilidades de retirada, identificando o item de vestuário com a informação adequada e clara sobre o produto, com marca do fabricante, nome do produto, quantidade e características. A embalagem não pode apresentar risco para o usuário.
- h) A etiqueta de identificação deve ser de tecido branco, afixada na parte traseira da gola. Os caracteres tipográficos dos indicativos na cor preta devendo ser uniformes e informar a razão social, CNPJ, marca, composição do tecido, símbolos/instruções de

C.M.ORATHES CONFECÇÕES E EQUIPAMENTOS LTDA

CNPJ 12.824.334/0001-69 I.E. 905.41098-97

RUA DESEMBARGADOR CLOTÁRIO PORTUGAL 193 CENTRO APUCRANA

PARANÁ CEP 86800-020

TELEFONE (43) 3425 1222 – (43) 99812-0074

EMAIL – cmorathes@gmail.com



lavagem, tamanho. As etiquetas devem cumprir as obrigações determinadas pela Resolução nº 02 do CONMETRO, de 6 de maio de 2008.

JAQUETA ESCOLAR



Educação

Grenoble Serial

Na Manga da Jaqueta, do lado direito de quem veste, deverá conter um silkscreen, na cor Azul Pantone 13 – 4411TPX, com a escrita “Educação” centralizado e proporcional a cada Tamanho



Na frente da jaqueta do lado esquerdo do peito deverá ser aplicado o brasão da Secretaria Municipal de Educação, através de etiqueta termocolante bordada em alta definição aplicado através de prensa térmica e costurado em

C.M.ORATHES CONFECÇÕES E EQUIPAMENTOS LTDA

CNPJ 12.824.334/0001-69 I.E. 905.41098-97

RUA DESEMBARGADOR CLOTÁRIO PORTUGAL 193 CENTRO APUCRANA

PARANÁ CEP 86800-020

TELEFONE (43) 3425 1222 – (43) 99812-0074

EMAIL – cmorathes@gmail.com



	volta com linha branca. Dimensões do brasão 80mm de largura por 85mm de altura.
--	---

Rio Bonito do Iguaçu

Arno Pro Smbd

Nas costas da Jaqueta deverá conter silkscreen conforme desenho na cor branco com altura e largura proporcional a cada Tamanho.

TABELA DE MEDIDAS

MEDIDAS EM CM	TAMANHO – JAQUETA															
	0	2	4	6	8	10	12	14	16	P	M	G	GG	G1	G2	G3
Comprimento total da peça	45	47	49	55	58	61	64	67	70	73	76	79	82	82	83	83,5
Tórax	36	38	41	43	45	47	49	51	53	57	60	63	69	70	70	70,1
Comprimento da manga sem o punho começando na gola	44	48	50	52	53	55	57	59	61	63	65	67	69	70	70	70,5
Altura/comprimento do punho	5	5	5	5	5	5	5	5	5	5	5	5	5	5	5	5
Circunferência do punho	10	12	13	13,5	14	14,5	15	15,5	16	17	18	20	22	22,5	23	23,5

C.M.ORATHES CONFECÇÕES E EQUIPAMENTOS LTDA

CNPJ 12.824.334/0001-69 I.E. 905.41098-97

RUA DESEMBARGADOR CLOTÁRIO PORTUGAL 193 CENTRO APUCRANA

PARANÁ CEP 86800-020

TELEFONE (43) 3425 1222 – (43) 99812-0074

EMAIL – cmorathes@gmail.com



Altura da Abertura bolso	8	8	8	12	12	12	12	12	12	14	14	14	14	14,5	15	15,5
Tamanho zíper	41	45	48	51	54	57	60	63	66	69	72	75	78	78	78	78,5

Medidas considerando o produto acabado. Tolerância nas medidas de 1 cm para mais ou 1 cm para menos.

- a) Jaqueta escolar confeccionada helanca composição 100% poliamida na cor azul Pantone 13 – 4411TPX, com gramatura de 270 g/m², mangas no mesmo tecido do corpo na cor azul Pantone 19 – 3920TPX, com bolsos embutido nas laterais, costurado rebatido em 1 (uma) agulha, com forro do mesmo tecido do corpo da jaqueta. O fundo do bolso será costurado na ribana (parte interna). A jaqueta deve ser costurada na interloque 5 fios em 1 agulha.
- b) Gola tipo esporte, montada e rebatida em 1 (uma) agulha a 0,05 cm de distância da borda, confeccionada com o mesmo tecido do corpo da jaqueta, ou seja, em tecido Helanca 100% Poliamida, gramatura 270 g/m² na cor azul Pantone 13 – 4411TPX, com 6 cm acabada
- c) O acabamento dos punhos deverá ser em Ribana 1x1, composição 50% Poliéster 48% Algodão 2% Elastano, tolerância de variação 3+/- para fibras e elastano aceitase 1,5% a 2,5%, gramatura 260g/m² tolerância de variação 5%+/-, cor Azul Pantone 19 – 3920TPX, tendo 50mm acabada.
- d) Barra deverá ser em Ribana 1x1, composição 50% Poliéster 48% Algodão 2% Elastano, tolerância de variação 3+/- para fibras e elastano aceita-se 1,5% a 2,5%, gramatura 260g/m² tolerância de variação 5%+/-, cor Azul Pantone 13 – 4411TPX, tendo 50mm acabada.
- e) Zíper destacável em nylon, (conforme tabela de laudos anexa) de boa qualidade na cor azul Pantone 13 – 4411TPX, com início na ribana da barra e termina no início da gola. Não conter ondulação na peça após costurado o zíper.
- f) Todas as peças serão embaladas em sacos plásticos individuais com etiqueta externa fixada no produto com facilidades de retirada, identificando o item de vestuário com a informação adequada e clara sobre o produto, com marca do fabricante,

C.M.ORATHES CONFECÇÕES E EQUIPAMENTOS LTDA

CNPJ 12.824.334/0001-69 I.E. 905.41098-97

RUA DESEMBARGADOR CLOTÁRIO PORTUGAL 193 CENTRO APUCRANA

PARANÁ CEP 86800-020

TELEFONE (43) 3425 1222 – (43) 99812-0074

EMAIL – cmorathes@gmail.com



- nome do produto, quantidade e características. A embalagem não pode apresentar risco para o usuário.
- g) A etiqueta de identificação deve ser de tecido branco, afixada na parte traseira da gola. Os caracteres tipográficos dos indicativos na cor preta devendo ser uniformes e informar a razão social, CNPJ, marca, composição do tecido, símbolos/instruções de lavagem, tamanho. As etiquetas devem cumprir as obrigações determinadas pela Resolução nº 02 do CONMETRO, de 6 de maio de 2008.

me

C.M.ORATHES CONFECÇÕES E EQUIPAMENTOS LTDA

CNPJ 12.824.334/0001-69 I.E. 905.41098-97

RUA DESEMBARGADOR CLOTÁRIO PORTUGAL 193 CENTRO APUCRANA

PARANÁ CEP 86800-020

TELEFONE (43) 3425 1222 – (43) 99812-0074

EMAIL – cmorathes@gmail.com



CALÇAESCOLAR

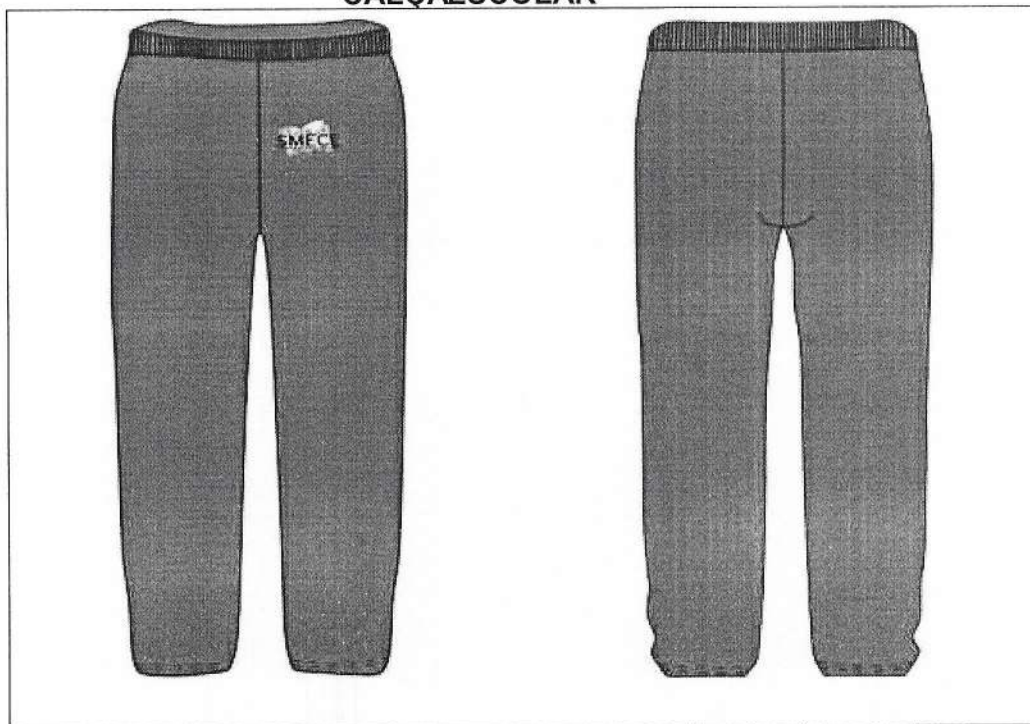

Na perna do lado esquerdo de quem veste deverá ser aplicado o da Secretaria Municipal de Educação, através de etiqueta termocolante bordada em alta definição aplicado através de prensa térmica e costurado em volta com linha branca. Dimensões do brasão 80mm de largura por 85mm de altura.

TABELA DE MEDIDAS

MEDIDAS EM CM	TAMANHOS - CALÇA															
	0	2	4	6	8	10	12	14	16	p	m	g	gg	g1	g2	g3
Gancho frente	19	20	21	22	23	24	25	26	27	30	32	34	36	36,5	37	37,5

C.M.ORATHES CONFECÇÕES E EQUIPAMENTOS LTDA

CNPJ 12.824.334/0001-69 I.E. 905.41098-97

RUA DESEMBARGADOR CLOTÁRIO PORTUGAL 193 CENTRO APUCRANA

PARANÁ CEP 86800-020

TELEFONE (43) 3425 1222 – (43) 99812-0074

EMAIL – cmorathes@gmail.com



Gancho costas	24	25	26	27	28	29	30	31	32	36	38	40	42	42,5	43	43,5
Cintura com elástico	20	22	24	26	28	30	32	34	36	38	40	42	44	45	45,5	46
Coxa	22	23	24	25	26	27	28	29	30	33	34	35	36	36,5	37	37,5
Entrepernas	32	36	44	52	56	60	64	66	72	76	80	84	88	88,5	89	89,5
Quadril	35	37	39	41	43	45	47	49	51	55	57	59	61	61,5	62	62,5
Boca da perna acabada	10	12	13	14	15	15	16	16	17	17	18	18	18	18,5	19	19,5

Medidas considerando o produto acabado. Tolerância nas medidas de 1 cm para mais ou 1 cm para menos.

- a) Calça confeccionada em tecido helanca, na composição de 100% poliamida, com gramatura de 270gr/m²; na cor azul Pantone 19 – 3920TPX. A tolerância para gramatura é de 5% (+/-). Fechamento total da peça em overloque, ponto cadeia e pespontado externamente com máquina galoneira (ponto correntinha). O gancho da frente e das costas deve ser costurado internamente com reforço de máquina interloque 5 fios e externamente rebatido com máquina reta 1 agulha. Laterais e entre pernas em overloque.
- b) A cintura será com elástico de 4 cm de altura, embutido no cós, fechado em máquina elástica.
- c) Na perna esquerda de quem veste deve conter uma faixa sobreposta de 30mm do mesmo tecido do corpo principal, sendo 20mm na cor Azul Pantone 13 – 4411TPX, e 10mm na cor Branco Pantone 11 – 0601TPX aplicada em aparelho apropriado para melhor qualidade e uniformidade.
- d) Barra das pernas dobrada com 2 cm de altura (\pm 0,5 cm), acabamento das barras em máquina galoneira 2 agulhas.
- e) Todas as peças serão embaladas em sacos plásticos individuais com etiqueta externa fixada no produto com facilidades de

A handwritten signature in blue ink, possibly reading 'MORATHES'.

C.M.ORATHES CONFECÇÕES E EQUIPAMENTOS LTDA

CNPJ 12.824.334/0001-69 I.E. 905.41098-97

RUA DESEMBARGADOR CLOTÁRIO PORTUGAL 193 CENTRO APUCRANA
PARANÁ CEP 86800-020

TELEFONE (43) 3425 1222 – (43) 99812-0074

EMAIL – cmorathes@gmail.com



retirada, identificando o item de vestuário com a informação adequada e clara sobre o produto, com marca do fabricante, nome do produto, quantidade e características. A embalagem não pode apresentar risco para o usuário.

- f) A etiqueta de identificação deve ser de tecido branco, afixada na parte traseira da gola. Os caracteres tipográficos dos indicativos na cor preta devendo ser uniformes e informar a razão social, CNPJ, marca, composição do tecido, símbolos/instruções de lavagem, tamanho. As etiquetas devem cumprir as obrigações determinadas pela Resolução nº 02 do CONMETRO, de 6 de maio de 2008.

CAMISETA MANGA LONGA GOLA REDONDA:

Camiseta confeccionada em meia malha PV, composição 67% Poliéster, 33% viscose, com tolerância de variação de (+/- 5%), gramatura 175 g/m², a cor Azul Pantone 13 – 4411TPX. A gola deverá ser redonda, confeccionada em ribana, na cor azul marinho 19-3920 TPX com largura (acabada) de 3 cm, começando da ponta da gola para o decote. Bainha da barra e das mangas com 2,0 cm, costurada em máquina galoneira de 2 agulhas com bitola larga. As mangas devem ser confeccionadas no mesmo tecido do corpo. Nas mangas deverá conter duas faixas sobrepostas de 10mm cada e espaçamento entre si de 6mm a 10mm em meia malha PV (67% Poliéster 33% Viscose) com gramatura de 175 g/m² uma na cor Branco Pantone 11 – 0601TPX e outra na cor Azul Pantone 19 – 3920TPX. Aplicados simultaneamente em máquina de catraca com aparelho apropriado para melhor qualidade e uniformidade. Frente: deve ter em processo de serigrafia do lado esquerdo de que veste o brasão da secretaria de educação. Costas: deve ter em processo de serigrafia, a escrita “RIO BONITO DO IGUAÇU”, conforme layout. Nas laterais do corpo deve ter recorte lateral na cor azul marinho semelhante ao pantone 19-3920 tpx. No recorte do lado direito deverá conter a escrita “Educação”, com 8 cm de comprimento e 6 cm de altura letras fonte Broadway, na cor azul Pantone 13 – 4411TPX. A peça deve ser costurada internamente em máquina overloque de 1 agulha, com linha 100% poliéster– 120. Na parte interna traseira da gola deverá ser costurado uma etiqueta com nome do fabricante, cnpj, numeração da peça, composição do tecido, instrução de lavagem. A camiseta deve estar limpa e íntegra, isenta de qualquer defeito que comprometa a sua apresentação.

M/O

C.M.ORATHES CONFECÇÕES E EQUIPAMENTOS LTDA

CNPJ 12.824.334/0001-69 I.E. 905.41098-97

RUA DESEMBARGADOR CLOTÁRIO PORTUGAL 193 CENTRO APUCRANA

PARANÁ CEP 86800-020

TELEFONE (43) 3425 1222 – (43) 99812-0074

EMAIL – cmorathes@gmail.com



LAYOUT CAMISETA MANGA LONGA:



TABELA DE MEDIDAS

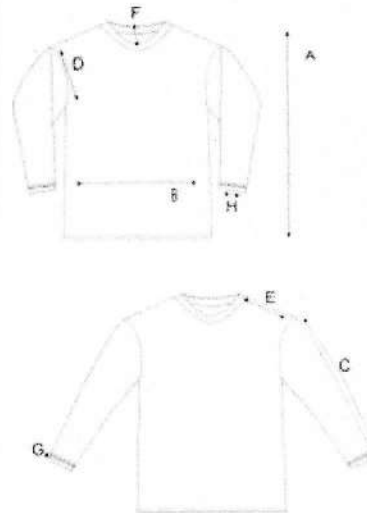

CAMISETA	1	2	4	6	8	10	12	14	16	P	M	G	GG	G1	G2	G3
A- COMPR. CORPO	42	43	44	46,5	49	53	56,5	60	64	70	72	74	77	80	83	87
B- TORAX	32	33,5	35	36,5	38	40	42	44	46	49	52,5	56	60	64	68	72
C- COMPR. MANGA	34	37	40	42	45	48	51	53	55	58	60	63	65	67	69	72
D- OMBRO	8	9	9,5	10	10,5	11	11,5	12,5	13	13,5	14	15	16	17	18	19
E- ABERTURA DA MANGA	10	11,5	12	13	13,5	14,5	15,5	16,5	17	18	19	19,5	20	20,5	21	21,5

C.M.ORATHES CONFECÇÕES E EQUIPAMENTOS LTDA

CNPJ 12.824.334/0001-69 I.E. 905.41098-97

RUA DESEMBARGADOR CLOTÁRIO PORTUGAL 193 CENTRO APUCRANA

PARANÁ CEP 86800-020

TELEFONE (43) 3425 1222 – (43) 99812-0074

EMAIL – cmorathes@gmail.com



CAMISETA MANGA CURTA COR BRANCO

DESCRIÇÃO:

Camiseta confeccionada em meia malha PV, composição 65% Poliéster, 35% viscose, com tolerância de variação de (+/- 5%), gramatura 175 g/m², na cor branca. A gola deverá ser redonda, confeccionada em ribana, na cor branca com largura (acabada) de 3 cm, começando da ponta da gola para o decote. Bainha da barra e das mangas com 2,0 cm, costurada em máquina galoneira de 2 agulhas com bitola larga. As mangas devem ser confeccionadas no mesmo tecido do corpo. Frente: deve ter em processo de serigrafia do lado esquerdo de que veste o brasão da secretaria conforme imagem. A peça deve ser costurada internamente em máquina overloque de 1 agulha, com linha 100% poliéster– 120. Na parte interna traseira da gola deverá ser costurado uma etiqueta com nome do fabricante, cnpj, numeração da peça, composição do tecido, instrução de lavagem. A camiseta deve estar limpa e íntegra, isenta de qualquer defeito que comprometa a sua apresentação.

LAYOUT CAMISETA MANGA CURTA:

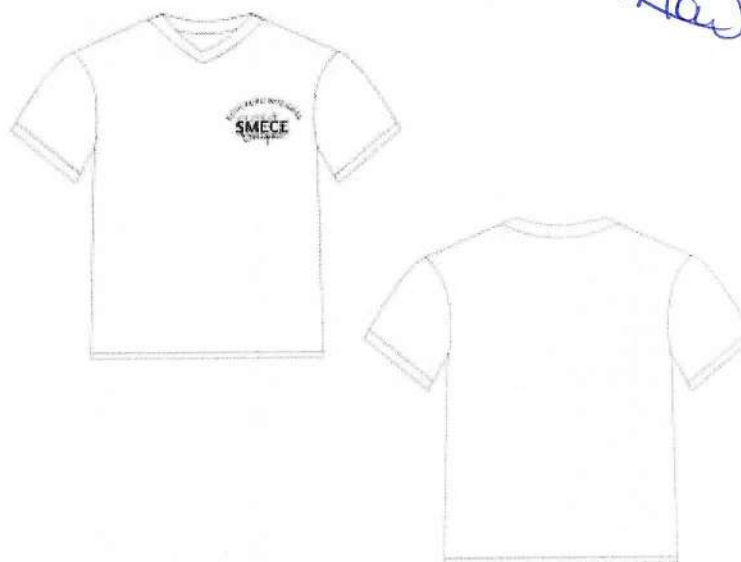

C.M.ORATHES CONFECÇÕES E EQUIPAMENTOS LTDA

CNPJ 12.824.334/0001-69 I.E. 905.41098-97

RUA DESEMBARGADOR CLOTÁRIO PORTUGAL 193 CENTRO APUCRANA

PARANÁ CEP 86800-020

TELEFONE (43) 3425 1222 – (43) 99812-0074

EMAIL – cmorathes@gmail.com

**TABELA DE MEDIDAS:**

TABELA DE MEDIDAS EM CENTIMETROS CAMISETA TOLERÂNCIA 1CM +/-												
CAMISETA	02	04	06	08	10	12	14	16	P	M	G	GG
A-COMPR.CORPO	43	44	46,5	49	53	56,5	60	64	70	72	74	77
B-TORÁX	33,5	35	36,5	38	40	42	44	46	49	52,5	56	60
C-COMPR. MANGA	11	12,5	14	15,5	17	18,5	20	21,5	23	24,5	26	27,5
D-OMBRO	9	9,5	10	10,5	11	11,5	12,5	13	13,5	14	15	16
E-ABERTURA DA MANGA	11,5	12	13	13,5	14,5	15,5	16,5	17	18	19	19,5	20

CAMISETA MANGA CURTA COR PRETO:

Camiseta confeccionada em meia malha PV, composição 65% Poliéster, 35% viscose, com tolerância de variação de (+/- 5%), gramatura 175 g/m², na cor preta. A gola deverá ser redonda, confeccionada em ribana, na cor preta com largura (acabada) de 3 cm, começando da ponta da gola para o decote. Bainha da barra e das mangas com 2,0 cm, costurada em máquina galoneira de 2 agulhas com bitola larga. As mangas devem ser confeccionadas no mesmo tecido do corpo. Frente: deve ter em processo de serigrafia do lado esquerdo de que veste o brasão da secretaria conforme imagem. A peça deve ser costurada internamente em máquina overlock de 1 agulha, com linha 100% poliéster- 120. Na parte interna traseira da gola deverá ser costurado uma etiqueta com nome do fabricante, cnpj, numeração da peça, composição do tecido, instrução de lavagem. A camiseta deve estar limpa e íntegra, isenta de qualquer defeito que comprometa a sua apresentação.

*ma***LAYOUT CAMISETA MANGA CURTA:**

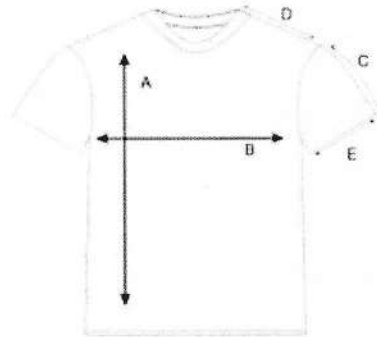
C.M.ORATHES CONFECÇÕES E EQUIPAMENTOS LTDA

CNPJ 12.824.334/0001-69 I.E. 905.41098-97

RUA DESEMBARGADOR CLOTÁRIO PORTUGAL 193 CENTRO APUCRANA

PARANÁ CEP 86800-020

TELEFONE (43) 3425 1222 – (43) 99812-0074

EMAIL – cmorathes@gmail.com

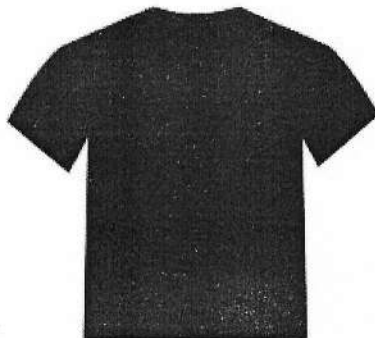

ma

TABELA DE MEDIDAS:



TABELA DE MEDIDAS EM CENTIMETROS CAMISETA TOLERÂNCIA 1CM +/-												
CAMISETA	02	04	06	08	10	12	14	16	P	M	G	GG
A-COMPR.CORPO	43	44	46,5	49	53	56,5	60	64	70	72	74	77
B-TORAX	33,5	35	36,5	38	40	42	44	46	49	52,5	56	60
C-COMPR. MANGA	11	12,5	14	15,5	17	18,5	20	21,5	23	24,5	26	27,5
D-OMBRO	9	9,5	10	10,5	11	11,5	12,5	13	13,5	14	15	16
E-ABERTURA DA MANGA	11,5	12	13	13,5	14,5	15,5	16,5	17	18	19	19,5	20

C.M.ORATHES CONFECÇÕES E EQUIPAMENTOS LTDA
CNPJ 12.824.334/0001-69 I.E. 905.41098-97
RUA DESEMBARGADOR CLOTÁRIO PORTUGAL 193 CENTRO APUCRANA
PARANÁ CEP 86800-020
TELEFONE (43) 3425 1222 – (43) 99812-0074
EMAIL – cmorathes@gmail.com

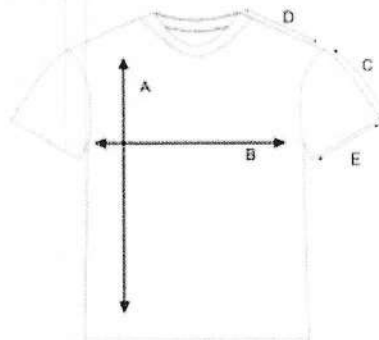

LAUDOS MEIA MALHA

ENSAIO	RESULTADO
Composição: AATCC 20/2013 e 20A/2014	67% poliéster 33% viscosa (tolerância +/- 5%)
Gramatura: ABNT NBR 10591/08	175g/m (tolerância +/- 5%)
Solidez da cor ao suor: NBR ISO 105-E04:2014	Migração = 5 Alteração = 5
Solidez da cor a lavagem: NBR ISO 105-C06	Migração mínimo = 4
	Alteração = 5

ma

HELANCA

C.M.ORATHES CONFECÇÕES E EQUIPAMENTOS LTDA

CNPJ 12.824.334/0001-69 I.E. 905.41098-97

RUA DESEMBARGADOR CLOTÁRIO PORTUGAL 193 CENTRO APUCRANA

PARANÁ CEP 86800-020

TELEFONE (43) 3425 1222 – (43) 99812-0074

EMAIL – cmorathes@gmail.com



ENSAIO	RESULTADO
Contagem de Filamentos em Fios Têxteis - ABNT NBR 15291:2005	Urdume e Trama 100 tolerância +/- 5%
Espessura de Material Têxtil - ABNT NBR 13371:2005	0,80 mm tolerância +/- 5%
Pilling (Método Martindale) - ISO 12945-2:2020	Máx: 5 sem alterações
Gramatura de Tecidos Planos e Malhas (metro quadrado ou metro linear) - ABNT NBR 10591:2008	260 g/m ² tolerância +/- 3%
Título do Fio em Amostras Reduzidas - ABNT NBR 13216:1994	Dtex: 220 Denier: 190 tolerância +/- 3%
Estrutura de Malhas - ABNT NBR 13460:1995 e ABNT NBR 13462:1995	Malha dupla frontura tipo helanca pique suíço
Solidez de Cor à Lavagem Doméstica e Comercial - ABNT NBR ISO 105-C06:2010	Máximo: Migração 5
Densidade em Tecidos Planos e Malha - ASTM D 3775:2017	Densidade Cursos – cm: 16 Densidade Colunas – cm: 12
-Solidez da Cor ao Suor - ABNT NBR ISO 105-E04:2014	Máximo: Migração 5
Solidez da Cor à Água - ABNT NBR ISO 105-E01:2014	Máximo: Migração 5
Solidez da Cor à Fricção - ABNT NBR ISO 105-X12:2019	Máximo: Migração 5
Análise Qualitativa e Quantitativa - AATCC 20:2021 e AATCC 20A:2021	78% poliéster 12% algodão 10% viscose tolerância +/- 5%

m(a)

CASSIA CONFECÇÕES LTDA

Rua: Rua 1 de Janeiro, 705, Itoupava Norte, Blumenau - SC CEP: 89053-580

Telefone: (47) 99221-5319

CNPJ:50.623.055/0001-26 IE: 262300168

Email: confecassia@outlook.com



Ao Órgão MUNICÍPIO DE RIO BONITO DO IGUAÇU. Pregão Eletrônico N° 54/2024. Apresentamos nossa proposta de preços.

Item	Descrição	Unidade	Qtd	R\$ Unitário	Valor Total
Lote: 1					
1	BERMUDA ESCOLAR ESPECIFICAÇÕES E TABELAS DE MEDIDAS ANEXO AO TERMO DE REFERÊNCIA. BERMUDA MASCULINA. DEVERÁ APRESENTAR AMOSTRA. MARCA: PRÓPRIA MODELO: PERSONALIZADO	UN	1.065,00	31,00	33.015,00
2	CALÇA ESCOLAR ESPECIFICAÇÕES E TABELAS DE MEDIDAS ANEXO AO TERMO DE REFERÊNCIA. UNISSEX. DEVERÁ APRESENTAR AMOSTRA. MARCA: PRÓPRIA MODELO: PERSONALIZADO	UN	2.100,00	58,00	121.800,00
3	CAMISETA MANGA CURTA ESPECIFICAÇÕES E TABELAS DE MEDIDAS ANEXO AO TERMO DE REFERÊNCIA. NA COR BRANCA UNISSEX DEVERÁ APRESENTAR AMOSTRA. MARCA: PRÓPRIA MODELO: PERSONALIZADO	UN	250,00	32,00	8.000,00
4	CAMISETA MANGA CURTA ESPECIFICAÇÕES E TABELAS DE MEDIDAS ANEXO AO TERMO DE REFERÊNCIA. NA COR PRETA UNISSEX DEVERÁ APRESENTAR AMOSTRA. MARCA: PRÓPRIA MODELO: PERSONALIZADO	UN	250,00	37,00	9.250,00
5	CAMISETA MANGA CURTA ESPECIFICAÇÕES E TABELAS DE MEDIDAS ANEXO AO TERMO DE REFERÊNCIA. UNISSEX. DEVERÁ APRESENTAR AMOSTRA. MARCA: PRÓPRIA MODELO: PERSONALIZADO	UN	2.100,00	29,00	60.900,00
6	CAMISETA MANGA LONGA ESPECIFICAÇÕES E TABELAS DE MEDIDAS ANEXO AO TERMO DE REFERÊNCIA. UNISSEX. DEVERÁ APRESENTAR AMOSTRA. MARCA: PRÓPRIA MODELO: PERSONALIZADO	UN	2.100,00	35,00	73.500,00
7	JAQUETA ESCOLAR ESPECIFICAÇÕES E TABELAS DE MEDIDAS ANEXO AO TERMO DE REFERÊNCIA. UNISSEX. DEVERÁ APRESENTAR AMOSTRA. MARCA: PRÓPRIA MODELO: PERSONALIZADO	UN	2.100,00	72,00	151.200,00
8	SHORTS SAIA ESCOLAR ESPECIFICAÇÕES E TABELAS DE MEDIDAS ANEXO AO TERMO DE REFERÊNCIA. SHORT SAIA FEMININO DEVERÁ APRESENTAR AMOSTRA. MARCA: PRÓPRIA MODELO: PERSONALIZADO	UN	1.035,00	33,00	34.155,00
				Valor total do grupo:	491.820,00
				Valor total da proposta:	491.820,00

O valor total dessa proposta é de R\$491.820,00 (quatrocentos e noventa e um mil e oitocentos e vinte reais).

CASSIA CONFECÇÕES LTDA
Rua: Rua 1 de Janeiro, 705, Itoupava Norte, Blumenau - SC CEP: 89053-580
Telefone: (47) 99221-5319
CNPJ:50.623.055/0001-26 IE: 262300168
Email: confecassia@outlook.com



Ao Órgão MUNICÍPIO DE RIO BONITO DO IGUAÇU. Pregão Eletrônico N° 54/2024. Apresentamos nossa proposta de preços.

Item	Descrição	Unidade	Qtd	R\$ Unitário	Valor Total
------	-----------	---------	-----	--------------	-------------

Dados Comerciais:

Banco: 756 - Sicoob
Conta: 4819020
Agencia:3069

Validade da proposta: 60 dias
Prazo de entrega, pagamento e garantia: conforme edital

Observações:

VALIDADE DA PROPOSTA: 60 (sessenta dias), contados da data limite para a entrega das propostas

Blumenau, 9 de Dezembro de 2024

Representante Legal

Rita de Cassia S Kussik

Rita de Cassia Soares Kussik

RG:368789230 SSP/P

CPF: 75.042.329-04



DADOS DE ASSINATURA



O documento acima foi assinado digitalmente e está em conformidade com a Resolução CG ICP-Brasil nº 182, de 18 de fevereiro de 2021.
Para verificar a assinatura, visite o site <https://verificador.iti.gov.br> e selecione este arquivo.

O(s) certificado(s) utilizado(s) para assinatura em 09/12/2024 16:56:09 é(são):

Nome: **CASSIA CONFECÇÕES LTDA**

CNPJ: 50.623.055/0001-26

Data: 09/12/2024 16:56:09

ma



FCA INDÚSTRIA E COMÉRCIO LTDA
CNPJ nº 06.137.748/0001-17
Rua João do Pulo, nº 116, Parque Industrial I - Abílio Pereira Nunes, Mandaguari-Pr CEP 86975-000
Fone/Fax: (44) 3354-9010
E-mail: licitacoesfca@gmail.com



PROPOSTA INICIAL
PREGÃO ELETRÔNICO Nº 54/2024
Processo Administrativo Nº 147/2024

Razão Social: FCA INDÚSTRIA E COMÉRCIO LTDA

CNPJ: 06.137.748/0001-17

Endereço: Rua João do Pulo, nº 116, Parque Industrial I - Abílio Pereira Nunes, CEP 86975-000, Mandaguari-Pr.

Inscrição Estadual: 90980141-92

Inscrição municipal nº

Fone/Fax: (44) 3354.9010

Email: licitacoesfca@gmail.com

Banco: Caixa Econômica Agência: 1671 Conta: 3845-4

Dados dos responsáveis pela empresa e assinatura do contrato: FERNANDO CESAR AMORIM DE PAULA / RG Nº 7.253.915-0 SSP/PR E CPF Nº 007.830.159-92, brasileiro, solteiro, empresário com endereço a Rua João do Pulo, nº 116, Parque Industrial I - Abílio Pereira Nunes, CEP 86.975-000, Mandaguari/PR.

Item	Descrição	Unid.	Quant.	valor unitario	valro total
1	BERMUDA ESCOLAR Especificações e tabelas de medidas anexo ao termo de referência. Bermuda masculina. Deverá apresentar amostra.	UN	1.065,00	R\$ 31,00	R\$ 33.015,00
2	CALÇA ESCOLAR Especificações e tabelas de medidas anexo ao termo de referência. Unisex. Deverá apresentar amostra.	UN	2.100,00	R\$ 58,00	R\$ 121.800,00
3	CAMISETA MANGA CURTA Especificações e tabelas de medidas anexo ao termo de referência. Na cor BRANCA Unisex Deverá apresentar amostra.	UN	250	R\$ 32,00	R\$ 8.000,00
4	CAMISETA MANGA CURTA Especificações e tabelas de medidas anexo ao termo de referência. Na cor PRETA Unisex Deverá apresentar amostra.	UN	250	R\$ 37,00	R\$ 9.250,00
5	CAMISETA MANGA CURTA Especificações e tabelas de medidas anexo ao termo de referência. Unisex. Deverá apresentar amostra.	UN	2.100,00	R\$ 29,90	R\$ 62.790,00
6	CAMISETA MANGA LONGA Especificações e tabelas de medidas anexo ao termo de referência. Unisex. Deverá apresentar amostra.	UN	2.100,00	R\$ 35,90	R\$ 75.390,00
7	JAQUETA ESCOLAR Especificações e tabelas de medidas anexo ao termo de referência. Unisex. Deverá apresentar amostra.	UN	2.100,00	R\$ 72,90	R\$ 153.090,00
8	SHORTS SAIA ESCOLAR Especificações e tabelas de medidas anexo ao termo de referência. Short saia feminino Deverá apresentar amostra.	UN	1.035,00	R\$ 33,50	R\$ 34.672,50

MARCA: PRÓPRIA MODELO PADRÃO FABRICAÇÃO PRÓPRIA/INDÚSTRIA BRASILEIRA

Condições Gerais:

- 1 - A proponente declara que, por ser de seu conhecimento, submete-se a todos os termos e condições do edital relativo à licitação supra, bem como, às disposições legais pertinentes à matéria.
- 2 - Validade da proposta: 60 (sessenta) dias, a partir da data de sua apresentação.
- 3 - Declara que o preço cotado inclui expressamente todos os custos e despesas necessárias ao cumprimento integral das obrigações decorrentes da contratação, encargos sociais, benefícios e despesas diretas e indiretas, aí incluídos as despesas fiscais, custos de transportes, programação de entrega, cronograma de entrega, etc.

Mandaguari-PR, 10 de dezembro de 2024

FERNANDO CESAR AMORIM DE PAULA
ADMINISTRADOR

RG Nº 7.253.915-0 SSP/PR E CPF Nº 007.830.159-92



FCA INDÚSTRIA E COMÉRCIO LTDA
CNPJ nº 06.137.748/0001-17
Rua João do Pulo, nº 116, Parque Industrial I - Abílio Pereira Nunes, Mandaguari-Pr CEP 86975-000
Fone/Fax: (44) 3354-9010
E-mail: licitacoesfca@gmail.com



DECLARAÇÕES PARA FINS DE LICITAÇÃO
PREGÃO ELETRÔNICO Nº 54/2024
Processo Administrativo Nº 147/2024

A licitante **FCA INDÚSTRIA E COMÉRCIO LTDA**, inscrita no CNPJ nº 06.137.748/0001-17, com sede Rua João do Pulo, nº 116, Parque Industrial I - Abílio Pereira Nunes, Mandaguari-Pr CEP 86975-000, por intermédio de seu representante legal o Sr. FERNANDO CESAR AMORIM DE PAULA, portador da cédula de identidade nº N° 7.253.915-0 SSP/PR, inscrito no CPF sob o nº 007.830.159-92, DECLARA:

1. Declaramos, para os devidos fins que a Empresa atende todas as condições de habilitação, conhece, aceita e se submete a todas às condições estabelecidas no Edital e seus anexos, ressaltando-se o direito recursal, bem como, às disposições técnicas e oficiais, tendo recebido todos os documentos e informações necessárias para o cumprimento integral e pleno das obrigações assumidas, relativas à licitação.
2. Declaramos, para todos os fins que não possui em seu quadro permanente de pessoal, empregados menores de 18 (dezoito) anos, em trabalho noturno, perigoso ou insalubre, ou ainda, de 16 (dezesesseis) anos, em qualquer trabalho, salvo na condição de aprendiz, a partir de 14 (quatorze) anos, nos termos do inciso XXXIII, art. 7º, da Constituição Federal de 1988, relativo à proibição do trabalho do menor. (Lei Federal nº 9.854/1999).
3. Declaramos, para todos os fins que até a presente data inexistem fatos impeditivos quanto à nossa participação em licitações ou contratações com a Administração Pública Federal, estadual ou Municipal.
4. Declaramos, para todos os fins que a empresa não foi declarada inidônea por nenhum órgão público de qualquer esfera de governo, estando apta a contratar com o poder público.
5. Declaramos, para todos os fins que não possuímos em nosso quadro societário e de empregados, servidor ou dirigente de órgão ou entidade contratante ou responsável pela licitação, nos termos do inciso III, do artigo 9º da Lei nº 8.666, de 21 de junho de 1993.
6. Comprometo - se, formalmente, para satisfazer a execução do objeto licitado, de acordo com os prazos, planejamentos e especificações que fazem parte integrante e complementar do Edital, pelo preço e condições constantes da proposta ofertada, assim como disponibilidade técnico-operacional suficiente e satisfatória, a fim de assegurar à Administração o fiel cumprimento das obrigações a serem assumidas, caso venha a ser vencedora no presente certame, salvo por motivo justo decorrente de fato superveniente, caso fortuito ou força maior, sujeitando-se às penalidades cabíveis, na forma da Lei.
7. Sob as penas da lei, em especial o art. 299 do Código Penal Brasileiro, que a proposta apresentada para participar desta licitação foi elaborada de maneira independente, e o conteúdo da proposta não foi, no todo ou em parte, direta ou indiretamente, informado, discutido ou recebido de qualquer outro participante potencial ou de fato da licitação, por qualquer meio ou por qualquer pessoa;
8. Declaramos para os devidos fins de direito, na qualidade de Proponente dos procedimentos licitatórios, instaurados por este Município, que o(a) responsável legal da empresa é o(a) Sr. FERNANDO CESAR AMORIM DE PAULA, portador da cédula de identidade nº N° 7.253.915-0 SSP/PR, inscrito no CPF sob o nº 007.830.159-92, cuja função/cargo é sócio administrador, responsável pela assinatura do contrato.
9. Declaramos para os devidos fins que em caso de qualquer comunicação futura referente a este processo licitatório, bem como em caso de eventual contratação, concordo que o Contrato seja encaminhado para o seguinte endereço: E-MAIL: licitacoesfca@gmail.com / TELEFONE: (44) 3354-9010.
10. Caso altere o citado e-mail ou telefone comprometo-me em protocolizar pedido de alteração junto ao Sistema de Protocolo deste Município, sob pena de ser considerado como intimado nos dados anteriormente fornecidos.
11. Declaramos o compromisso de entrega do produto nas características e especificações descritas.
12. Para fins de participação no pregão, sob as sanções administrativas cabíveis e sob as penas da lei, que esta empresa, na presente data, é considerada:
 MICROEMPRESA, conforme Inciso I do artigo 3º da Lei Complementar nº 123 de 14/12/2006;
 EMPRESA DE PEQUENO PORTE, conforme Inciso II do artigo 3º da lei Complementar n/ 123, de 14/12/2006.

Mandaguari-PR, 10 de dezembro de 2024

FERNANDO CESAR AMORIM DE PAULA
ADMINISTRADOR

RG Nº 7.253.915-0 SSP/PR E CPF Nº 007.830.159-92

I.M.A. INDUSTRIA E COMERCIO DE FARDAMENTOS LTDA

CNPJ N°: 03.018.480/0001-06

AV. FRANCISCO ADEMAR DE ANDRADE, 2112 – CENTRO CAMPOS SALES/CE – 63.150-000

ireneconfecoes.licitacao@gmail.com

PROPOSTA DE PREÇOS
A PREFEITURA MUNICIPAL DE RIO BONITO DO IGUAÇU/PR
Comissão DE LICITAÇÃO DO MUNICÍPIO
Ref. PREGÃO ELETRÔNICO SRP N° 54/2024

OBJETO: Formação de registro de preços para aquisição de uniformes escolares, para distribuição aos alunos da rede municipal de ensino e suprir as necessidades da secretaria municipal de educação, quantidades e exigências estabelecidas neste Edital e Termo de Referência.

LOTE						
ITEM	DESCRIÇÃO	UNID	QUANT TOTAL	MARCA	VR. UNT	VR. TOTAL
1	BERMUDA ESCOLAR Especificações e tabelas de medidas anexo ao termo de referência. Bermuda masculina. Deverá apresentar amostra.	UNID	1065	PROPRIA	R\$ 31,00	R\$ 33.015,00
2	CALÇA ESCOLAR Especificações e tabelas de medidas anexo ao termo de referência. Unisex. Deverá apresentar amostra.	UNID	2100	PROPRIA	R\$ 58,00	R\$ 121.800,00
3	CAMISETA MANGA CURTA Especificações e tabelas de medidas anexo ao termo de referência. Na cor BRANCA Unissex Deverá apresentar amostra.	UNID	250	PROPRIA	R\$ 32,00	R\$ 8.000,00



4	CAMISETA MANGA CURTA Especificações e tabelas de medidas anexo ao termo de referência. Na cor PRETA Unissex Deverá apresentar amostra.	UNID	250	PROPRIA	R\$ 37,00	R\$ 9.250,00
5	CAMISETA MANGA CURTA Especificações e tabelas de medidas anexo ao termo de referência. Unissex. Deverá apresentar amostra.	UNID	2100	PROPRIA	R\$ 29,90	R\$ 62.790,00
6	CAMISETA MANGA LONGA Especificações e tabelas de medidas anexo ao termo de referência. Unissex. Deverá apresentar amostra.	UNID	2100	PROPRIA	R\$ 35,90	R\$ 75.390,00
7	JAQUETA ESCOLAR Especificações e tabelas de medidas anexo ao termo de referência. Unissex. Deverá apresentar amostra.	UNID	2100	PROPRIA	R\$ 72,90	R\$ 153.090,00
8	SHORTS SAIA ESCOLAR Especificações e tabelas de medidas anexo ao termo de referência. Short saia feminino Deverá apresentar amostra.	UNID	1035	PROPRIA	R\$ 33,50	R\$ 34.672,50
quatrocentos e noventa e oito mil e sete reais e cinquenta centavos						R\$ 498.007,50

Prazo de validade da proposta: 60 (sessenta) dias.

Prazo de execução/vigência: conforme o Edital.

Prazo de entrega do objeto: conforme o Edital.

PRazo DE GARANTIA: A garantia deverá ser da seguinte forma: de acordo com edital e termo de referência e a contar do recebimento definitivo do objeto pela Contratante.

CONDIÇÕES DE PAGAMENTO: Conforme estipulado no Contrato.

DADOS DA EMPRESA:



Proponente (Razão Social): I.M.A. INDUSTRIA E COMERCIO DE FARDAMENTOS LTDA - EPP	Endereço Comercial: AVENIDA FRANCISCO ADEMAR DE ANDRADE, 2112 BAIRRO CENTRO CEP: 63.150-000
CNPJ: 03.018.480/0001-06	CGF: 06.277357-7
Banco: Banco do Brasil Agência: 0733-1 Conta Corrente: 9958-9	
Fone: (88) 99679-0462 / (88) 99625-1893	E-mail: ireneconfeccoes.licitacao@gmail.com
DADOS DO RESPONSÁVEL	
Nome: IRENE MARIA DE ALENCAR	RG: 20170942559-SSP/CE
Cargo/Função: EMPRESÁRIA	CPF: 020.067.977-51
Endereço: AVENIDA FRANCISCO ADEMAR DE ANDRADE, 2112 BAIRRO CENTRO CEP: 63.150-000	Fone: (88) 99679-0462 / (88) 99625-1893

CONDIÇÕES GERAIS

A proponente declara conhecer os termos do instrumento convocatório que rege a presente licitação.

QUE, NÃO POSSUI NENHUM PARENTESCO, MATRIMÔNIO, AFIM CONSANGUÍNEO ATÉ O TERCEIRO GRAU, OU POR ADOÇÃO, COM A ADMINISTRAÇÃO PÚBLICA MUNICIPAL, E QUE NENHUM FUNCIONÁRIO (S), SÓCIO (S) E/OU PROPRIETÁRIO (S) DESTA EMPRESA, POSSUEM VÍNCULO EMPREGATÍCIO COM ESTE MUNICÍPIO. "Informe outrossim que, tomei ciência do Art. 9º, INCISO III, que veta a participação de servidores ou dirigente de órgão ou entidade contratante ou responsável pela licitação. ART 9º DA LEI 8666/93- INCISO III IN-VERBIS (ART 9º - Não poderá participar, direta ou indiretamente, da licitação ou da execução de obra ou serviço e do fornecimento de produtos a eles necessários: III - servidor ou dirigente de órgão ou entidade contratante ou responsável pela licitação.)"

DECLARA, QUE SOB AS SANÇÕES ADMINISTRATIVAS CABÍVEIS, INCLUSIVE AS CRIMINAIS, E SOB AS PENAS DA LEI, QUE TODOS OS DOCUMENTOS REFERENTES A HABILITAÇÃO ANEXADA AO SISTEMA DE LICITAÇÕES ELETRÔNICAS, SÃO AUTÊNTICAS;

Declaramos de que nos preços estão inclusos todos os custos diretos e indiretos, taxa de administração, lucro, encargos trabalhistas e despesas com seguros, frete, mão de obra e outras necessárias ao cumprimento integral do objeto deste Pregão e excluídos da composição dos preços ofertados.

O licitante declara que tem o pleno conhecimento, aceitação e cumprirá todas as obrigações contidas nos anexos e Termo de Referência deste edital.



Independente de declaração expressa fica subentendida que no valor proposto estão incluídas todas as despesas necessárias à execução dos serviços, inclusive as relacionadas com: encargos sociais, trabalhistas, previdenciários e outros; tributos, taxas e tarifas, emolumentos, licenças, alvarás, multas e/ou qualquer infrações; seguros em geral, da infortunística e de responsabilidade civil para quaisquer danos e prejuízos causados à Contratante e/ou a terceiros, gerados direta ou indiretamente pela execução dos serviços.

Declaramos de que o proponente cumpre plenamente os requisitos de habilitação e que sua Proposta de Preço está em conformidade com as exigências do instrumento convocatório (edital).

Declaro sob as penas da Lei, que os preços praticados na proposta de preços, estão de acordo com os preços praticados no mercado atual, ciente da responsabilidade e das penalidades caso estejam inexequíveis ou superfaturados.

Pela presente, declaramos inteira submissão aos preceitos legais em vigor, especialmente aos da Lei nº 10.520/2002, e subsidiariamente a Lei nº 8.666/93 e legislação correlata, mencionada no preâmbulo deste Edital e, as cláusulas e condições constantes do edital de PREGÃO ELETRÔNICO.

Propomos ao Município, o fornecimento do objeto desta licitação, obedecendo às estipulações do correspondente edital e às suas especificações, e asseverando que: Em caso de divergência do preço apresentado em algarismos e por extenso, prevaleça este último; Todos os impostos, fretes, taxas e demais encargos encontram-se inclusos no preço ofertado;

Nesta oportunidade, temos a declarar, sob as penas da Lei, que tomamos pleno conhecimento dos produtos objeto desta licitação, e que não possuímos nenhum fato impeditivo para participação deste certame e que nos submetemos a todas as cláusulas e condições previstas neste edital e seus anexos.

Declaro, sob as penas da lei, em especial o art 299 do Código Penal Brasileiro, que:

- a) a proposta apresentada foi elaborada de maneira independente, e o conteúdo da proposta não foi, no todo ou em parte, direta ou indiretamente, informada a, discutido com ou recebido de qualquer outro participante potencial ou de fato da licitação atinente ao processo referenciado, por qualquer meio ou por qualquer pessoa;
- b) a intenção de apresentar a proposta não foi informada, discutida ou recebida de qualquer outro participante em potencial;
- c) que não tentou, por qualquer meio ou por qualquer pessoa, influir na decisão de qualquer outro participante potencial ou de fato da licitação atinente ao processo em voga em referência quanto a participar ou não da referida licitação;
- d) que o conteúdo da proposta anexa não será, no todo ou em parte, direta ou indiretamente, comunicado ou discutido com qualquer outro participante potencial ou de fato da licitação atinente ao processo referenciado antes da adjudicação do objeto da referida licitação;
- e) que o conteúdo da proposta anexa não foi, no todo ou em parte, direta ou indiretamente, informado a, discutido com ou recebido de qualquer integrante deste município antes da abertura oficial das PROPOSTAS; e



[Handwritten signature]

f) que está plenamente ciente do teor e da extensão desta declaração e que detém plenos poderes e informações para firmá-la se responsabilizando pela execução do objeto no prazo do Edital e que os preços se referem a preços usuais de mercado

g) que está plenamente ciente do teor e da extensão desta declaração e que detém plenos poderes e informações para firmá-la.

CAMPOS SALES - CEARÁ, 10 DE DEZEMBRO DE 2024.

I.M.A. INDUSTRIA E
COMERCIO DE
FARDAMENTOS
LTDA:03018480000106

Assinado de forma digital por I.M.A.
INDUSTRIA E COMERCIO DE
FARDAMENTOS
LTDA:03018480000106
Dados: 2024.12.10 07:03:19 -03'00'

I.M.A. INDUSTRIA E COMERCIO DE FARDAMENTOS LTDA

CNPJ: 03.018.480/0001-06

(Handwritten signature)



Brusque (SC), 09 de dezembro de 2024.

À
PREFEITURA MUNICIPAL DE RIO BONITO DO IGUAÇU – PR
PROCESSO ADMINISTRATIVO Nº 147/2024
PREGÃO ELETRÔNICO Nº 54/2024

OBJETO: Formação de registro de preços para aquisição de uniformes escolares, para distribuição aos alunos da rede municipal de ensino e suprir as necessidades da secretaria municipal de educação

PROPOSTA DE PREÇOS

Prezados Srs.

A empresa **JMM CONFECÇÕES LTDA.**, inscrita no CNPJ nº 48.796.844/0001-17, sediada na Rua Gustavo Kohler, nº 136 - Bairro Souza Cruz – Brusque/SC – CEP 88.354-460, por intermédio de seu representante legal o Sr. Marco Soares da Silva, portador da Carteira de Identidade nº. 3.696.956-SSP/SC e de CPF nº. 032.778.149-12, vêm respeitosamente à Prefeitura do Município de Rio Bonito do Iguaçu, apresentar proposta no valor de R\$ 498.007,50 (QUATROCENTOS E NOVENTA E OITO MIL, SETE REAIS, CINQUENTA CENTAVOS), para a formação de registro de preços para aquisição de uniformes escolares, para distribuição aos alunos da rede municipal de ensino e suprir as necessidades da secretaria municipal de educação, em observância ao Pregão Eletrônico nº 54/2024, conforme preços unitários a seguir:

LOTE 1						
ITEM	CÓD	DESCRIÇÃO	UND	QTD	VALOR UNITÁRIO	VALOR TOTAL
01	35305	BERMUDA ESCOLAR Especificações e tabelas de medidas anexo ao termo de referência. Bermuda masculina. Deverá apresentar amostra. JMM CONFECÇÕES. PRODUZIDO NO BRASIL.	UN	1.065	R\$ 31,00	R\$ 33.015,00
02	35308	CALÇA ESCOLAR Especificações e tabelas de medidas anexo ao termo de referência. Unissex. Deverá apresentar amostra. JMM CONFECÇÕES. PRODUZIDO NO BRASIL.	UN	2.100	R\$ 58,00	R\$ 121.800,00
03	35304	CAMISETA MANGA CURTA Especificações e tabelas de medidas anexo ao termo de referência. Na cor BRANCA Unissex Deverá apresentar amostra. JMM CONFECÇÕES. PRODUZIDO NO BRASIL.	UN	250	R\$ 32,00	R\$ 8.000,00
04	35304	CAMISETA MANGA CURTA Especificações e tabelas de medidas anexo ao termo de referência. Na cor PRETA Unissex Deverá apresentar amostra. JMM CONFECÇÕES. PRODUZIDO NO BRASIL.	UN	250	R\$ 37,00	R\$ 9.250,00
05	35304	CAMISETA MANGA CURTA Especificações e tabelas de medidas anexo ao termo de referência. Unissex. Deverá apresentar amostra. JMM CONFECÇÕES. PRODUZIDO NO BRASIL.	UN	2.100	R\$ 29,90	R\$ 62.790,00
06	36777	CAMISETA MANGA LONGA Especificações e tabelas de medidas anexo ao termo de referência. Unissex. Deverá apresentar amostra. JMM CONFECÇÕES. PRODUZIDO NO BRASIL.	UN	2.100	R\$ 35,90	R\$ 75.390,00
07	35307	JAQUETA ESCOLAR Especificações e tabelas de medidas	UN	2.100	R\$ 72,90	R\$ 153.090,00

		anexo ao termo de referência. Unisex. Deverá apresentar amostra. JMM CONFECÇÕES. PRODUZIDO NO BRASIL.				
08	35306	SHORTS SAIA ESCOLAR Especificações e tabelas de medidas anexo ao termo de referência. Short saia feminino Deverá apresentar amostra. JMM CONFECÇÕES. PRODUZIDO NO BRASIL.	UN	1.035	R\$ 33,50	R\$ 34.672,50
VALOR TOTAL DO LOTE: R\$ 498.007,50 (QUATROCENTOS E NOVENTA E OITO MIL, SETE REAIS, CINQUENTA CENTAVOS).						

VALIDADE DA PROPOSTA: 60 (sessenta) dias.

MARCO
SOARES DA
SILVA:0327
7814912

Assinado de forma digital por MARCO SOARES DA SILVA:03277814912
Dados: 2024.12.09 16:05:39 -03'00'



Marco Soares da Silva
ADMINISTRADOR/PROCURADOR
RG 3.696.956 - CPF 032.778.149-12
47 98820-7145 / 47 99940-0521
licitacao@jmm.ind.br

48.796.844/0001-17

JMM CONFECÇÕES LTDA.

Rua Gustavo Kohler, nº 136
Souza Cruz CEP 88354-480
Brusque / SC



Julice de Oliveira Souto Kappes

CNPJ: 32.295.556/0001-49

À
PREFEITURA DO MUNICÍPIO DE RIO BONITO DO IGUAÇU - ESTADO DO PARANÁ
PREGÃO ELETRÔNICO Nº 54/2024
PROCESSO ADMINISTRATIVO Nº 147/2024

PREZADOS SRS.

JULICE DE OLIVEIRA SOUTO KAPPES, INSCRITA NO CNPJ: 32.295.556/0001-49 - INSC. EST.: 90.801056-62, VÊM RESPEITOSAMENTE À PREFEITURA DO MUNICÍPIO DE RIO BONITO DO IGUAÇU, APRESENTAR PROPOSTA NO VALOR DE R\$ 498.007,50 (QUATROCENTOS E NOVENTA E OITO MIL E SETE REAIS E CINQUENTA CENTAVOS), PARA A FORMAÇÃO DE REGISTRO DE PREÇOS PARA AQUISIÇÃO DE UNIFORMES ESCOLARES, PARA DISTRIBUIÇÃO AOS ALUNOS DA REDE MUNICIPAL DE ENSINO E SUPRIR AS NECESSIDADES DA SECRETARIA MUNICIPAL DE EDUCAÇÃO, EM OBSERVÂNCIA AO PREGÃO ELETRÔNICO Nº 54/2024, CONFORME PREÇOS UNITÁRIOS A SEGUIR:

PROPOSTA DE PREÇOS

LOTE 01

ITEM	CÓDIGO	DESCRIÇÃO	MARCA	QUANT.	UND	VALOR UNIT. R\$	VALOR TOTAL R\$
01	35305	BERMUDA ESCOLAR Especificações e tabelas de medidas anexo ao termo de referência. Bermuda masculina. Deverá apresentar amostra.	JULICE	1.065	UND	31,00	33.015,00
02	35308	CALÇA ESCOLAR Especificações e tabelas de medidas anexo ao termo de referência. Unissex. Deverá apresentar amostra.	JULICE	2.100	UND	58,00	121.800,00
03	35304	CAMISETA MANGA CURTA Especificações e tabelas de medidas anexo ao termo de referência. Na cor BRANCA Unissex Deverá apresentar amostra.	JULICE	250	UND	32,00	8.000,00
04	35304	CAMISETA MANGA CURTA Especificações e tabelas de medidas anexo ao termo de referência. Na cor PRETA Unissex Deverá apresentar amostra.	JULICE	250	UND	37,00	9.250,00
05	35304	CAMISETA MANGA CURTA Especificações e tabelas de medidas anexo ao termo de referência. Unissex. Deverá apresentar amostra.	JULICE	2.100	UND	29,90	62.790,00
06	36777	CAMISETA MANGA LONGA Especificações e tabelas de medidas anexo ao termo de referência. Unissex. Deverá apresentar amostra.	JULICE	2.100	UND	35,90	75.390,00
07	35307	JAQUETA ESCOLAR Especificações e tabelas de medidas anexo ao termo de referência. Unissex. Deverá apresentar amostra.	JULICE	2.100	UND	72,90	153.090,00
08	35306	SHORTS SAIA ESCOLAR Especificações e tabelas de medidas anexo ao termo de referência. Short saia feminino Deverá apresentar amostra.	JULICE	1.035	UND	33,50	34.672,50

VALOR TOTAL GLOBAL DO LOTE 01: R\$ 498.007,50
(QUATROCENTOS E NOVENTA E OITO MIL E SETE REAIS E CINQUENTA CENTAVOS)

Julice de Oliveira Souto Kappes

CNPJ: 32.295.556/0001-49 - INSC. EST. 9080105662
RUA MARECHAL LOTT, 310 / SANTA FELICIDADE / CURITIBA - PR / CEP: 82410-090
E-mail: julicekappes@hotmail.com - (41) 3364-8332

Julice de Oliveira Souto Kappes

CNPJ: 32.295.556/0001-49



VALIDADE DA PROPOSTA: A VALIDADE DA PROPOSTA SERÁ DE NO MÍNIMO 60 (SESSENTA) DIAS, CONTADOS A PARTIR DA DATA DA SESSÃO PÚBLICA DO PREGÃO ELETRÔNICO.

VALIDADE DA ATA DE REGISTRO DE PREÇOS: CONFORME O SOLICITADO NO PRESENTE EDITAL.

PRAZO DE PAGAMENTO: CONFORME O SOLICITADO NO PRESENTE EDITAL.

PRAZO DE ENTREGA: CONFORME O SOLICITADO NO PRESENTE EDITAL.

LOCAL DE ENTREGA: CONFORME O SOLICITADO NO PRESENTE EDITAL.

DECLARAMOS TOTAL CONCORDÂNCIA COM O EDITAL E TODOS SEUS ANEXOS.

DADOS COMPLEMENTARES PARA ASSINATURA DO INSTRUMENTO CONTRATUAL

DADOS DA EMPRESA:
PROPONENTE: JULICE DE OLIVEIRA SOUTO KAPPES
ENDEREÇO: RUA MARECHAL LOTT, 310 – STA FELICIDADE – CURITIBA – PR – CEP 82410-090
CNPJ: 32.295.556/0001-49 - INSC. EST.: 90.801056-62
OPTANTE PELO SIMPLES? SIM (X) NÃO ()
FONE/FAX: (41) 3364-8332
E-mail: julicekappes@hotmail.com
CONTATO PARA ASSINATURA DO CONTRATO:
NOME: JULICE DE OLIVEIRA SOUTO KAPPES (ADMINISTRADORA)
EST. CIVIL: CASADA
RG. Nº 2.219.500 SSP/GO
CPF: 556.464.841-20
END.: RUA MARECHAL LOTT, 310 – STA FELICIDADE – CURITIBA – PR – CEP 82410-090
E-mail: julicekappes@hotmail.com
DADOS BANCÁRIOS:
BANCO: BRADESCO AG: 2248 CONTA CORRENTE: 29383-0

CURITIBA, 09 DE DEZEMBRO DE 2024.

JULICE DE
OLIVEIRA
SOUTO
KAPPES:5564
6484120

Assinado de forma
digital por JULICE
DE OLIVEIRA SOUTO
KAPPES:556464841
20
Dados: 2024.12.10
07:52:55 -03'00'



JULICE DE OLIVEIRA SOUTO KAPPES
(PROPRIETÁRIA)
RG n.º 2219500 SSP/GO
CPF n.º 556.464.841-20

Julice de Oliveira Souto Kappes

CNPJ: 32.295.556/0001-49 - INSC. EST. 9080105662
RUA MARECHAL LOTT, 310 / SANTA FELICIDADE / CURITIBA - PR / CEP: 82410-090
E-mail: julicekappes@hotmail.com - (41) 3364-8332

**PREFEITURA DO MUNICÍPIO DE RIO BONITO DO IGUAÇU
PREGÃO ELETRÔNICO 54/2024**

Ào

Município de Rio Bonito do Iguaçu

Proponente:

- a) Razão Social: KOA TEXTIL CONFECÇOES LTDA
- b) Endereço RUA AUGUSTO BENNERTZ, 60, TESTO SALTO, BLUMENAU, SC, CEP 89.074-050.
- c) Telefone 47- 3338-1616 E-mail: licitacao1@koatextil.com.br
- d) CNPJ: 22.718.427/0001-62

Proposta

Item	Especificação	Unid.	Quant	Valor unitário	Valor total
1	BERMUDA ESCOLAR Especificações e tabelas de medidas anexo ao termo de referência. Bermuda masculina	Uni	1065	R\$ 31,00	R\$ 33.015,00
2	8 CALÇA ESCOLAR Especificações e tabelas de medidas anexo ao termo de referência. Unissex.	Uni	2100	R\$ 58,00	R\$ 121.800,00
3	CAMISETA MANGA CURTA Especificações e tabelas de medidas anexo ao termo de referência. Na cor BRANCA Unissex	Uni	250	R\$ 32,00	R\$ 8.000,00
4	CAMISETA MANGA CURTA Especificações e tabelas de medidas anexo ao termo de referência. Na cor PRETA Unissex	Uni	250	R\$ 37,00	R\$ 9.250,00
5	CAMISETA MANGA CURTA Especificações e tabelas de medidas anexo ao termo de referência. Unissex.	Uni	2100	R\$ 29,90	R\$ 62.790,00
6	CAMISETA MANGA LONGA Especificações e tabelas de medidas anexo ao termo de referência. Unissex.	Uni	2100	R\$ 35,90	R\$ 75.390,00
7	JAQUETA ESCOLAR Especificações e tabelas de medidas anexo ao termo de referência. Unissex	Uni	2100	R\$ 72,90	R\$ 153.090,00
8	6SHORTS SAIA ESCOLAR Especificações e tabelas de medidas anexo ao termo de referência. Short saia feminino	Uni	1035	R\$ 33,50	R\$ 34.672,50

Valor total da proposta: R\$ 498.007,50 (Quatrocentos e noventa e oito mil, sete reais e cinquenta centavos).

Para fins de pagamento:

Banco: Sicred, Número da Conta: 98134-6 Agência: 2606.

Validade proposta 60 dias

Prazo e forma de entrega: Conforme Edital

Declaramos pleno acordo com todas as condições e exigências estabelecidas no Edital e seus Anexos, bem como aceitamos todas as obrigações e responsabilidades especificadas no Edital, Termo de Referência e instrumento de Contrato;

Declaramos estar cientes da responsabilidade administrativa, civil e penal, bem como ter tomado conhecimento de todas as informações e condições necessárias à correta cotação do objeto licitado;

Koa

KOA TÊXTIL CONFECÇÕES EIRELI

Rua Augusto Bennertz, 60, Testo Salto – CEP 89074-050
Blumenau – SC – ☎ (47) 3338-1616 – atendimento@koatextil.com.br



Que os preços propostos estão incluídos todos os custos e despesas, frete, taxas e impostos, tributos, encargos fiscais, comerciais, sociais e trabalhistas, transporte, inclusive desembaraço alfandegário e outros inerentes ao objeto relativo ao procedimento licitatório.

Blumenau, 02 de dezembro de 2024

Assinado digitalmente por
LEONARDO LOPES DA
COSTA:30146220870
ND: C=BR, O=ICP-Brasil, OU=
Certificado Digital PF A1, OU=
Videoconferencia, OU=
41396682000134, OU=AC
SyngularID Multipla, CN=
LEONARDO LOPES DA
COSTA:30146220870
Razão: Eu sou o autor deste
documento
Localização:
Data: 2024.12.02
10:49:32
-03'00
Foxit PDF Reader Versão:
2024.3.0

**LEONARDO
LOPES
DA
COSTA:30
146220870**

**Nome: LEONARDO LOPES DA COSTA
CPF: 301.462.208-70 / RG: 33.669.815
Cargo/função: Proprietário**

KOA TÊXTIL

KOA TÊXTIL CONFECÇÕES EIRELI
Rua Augusto Bennertz, 60, Testo Salto – CEP 89074-050
Blumenau – SC – ☎ (47) 3338-1616 – atendimento@koatextil.com.br

PROPOSTA COMERCIAL

À

Prefeitura do Município de Rio Bonito do Iguaçu, Estado do Paraná

Pregão Eletrônico nº 54/2024

Processo Administrativo nº 147/2024

A empresa **LINI CONFECÇÃO E COMÉRCIO DE UNIFORMES LTDA**, inscrita no CNPJ sob o nº **53.968.100/0001-72**, sediada na Rua Hélio Germano Eickhoff, 173 Parque Industrial, CEP 87.306-630, no Município de **CAMPO MOURÃO**, FONE: (044) 9 9959- 8793, E-MAIL: linicultda@gmail.com, Estado de **PARANÁ**, vem por intermédio de seu representante legal, o Sra. **DANIELI DE FRANÇA DE ALMEIDA**, portador da carteira de identidade de nº **6.715.188-7**, do CPF nº **061.007.149-14**, vêm respeitosamente à Prefeitura do Município de Rio Bonito do Iguaçu, apresentar proposta no valor de **R\$ 486.055,00** (quatrocentos e oitenta e seis mil e cinquenta e cinco reais), para a **formação de registro de preços para aquisição de uniformes escolares, para distribuição aos alunos da rede municipal de ensino e suprir as necessidades da secretaria municipal de educação**, em observância ao Pregão Eletrônico nº 54/2024, conforme preços unitários a seguir:

Lote: 1 - Lote 001						
Item	Cód	Nome do produto/serviço	Quant	Un	Preço	Preço total
1	35305	BERMUDA ESCOLAR Especificações e tabelas de medidas anexo ao termo de referência. Bermuda masculina.	1.065,00	UN	30,00	31.950,00

LINI CONFECÇÃO E COMÉRCIO DE UNIFORMES LTDA

RUA HÉLIO GERMANO EICKHOFF, 173. PARQUE INDUSTRIAL. CAMPO MOURÃO- PR

CNPJ 53.968.100/0001-72 IE 9105478108 CONTATO 44999598793

		Deverá apresentar amostra.				
2	35308	CALÇA ESCOLAR Especificações e tabelas de medidas anexo ao termo de referência. Unisex. Deverá apresentar amostra.	2.100,00	UN	57,00	119.700,00
3	35304	CAMISETA MANGA CURTA Especificações e tabelas de medidas anexo ao termo de referência. Na cor BRANCA Unisex Deverá apresentar amostra.	250,00	UN	31,00	7.750,00
4	35304	CAMISETA MANGA CURTA Especificaç	250,00	UN	36,00	9.000,00

LINI CONFECÇÃO E COMÉRCIO DE UNIFORMES LTDA

RUA HÉLIO GERMANO EICKHOFF, 173. PARQUE INDUSTRIAL. CAMPO MOURÃO- PR

CNPJ 53.968.100/0001-72 IE 9105478108 CONTATO 44999598793

		ões e tabelas de medidas anexo ao termo de referência. Na cor PRETA Unisex Deverá apresentar amostra.				
5	35304	CAMISETA MANGA CURTA Especificações e tabelas de medidas anexo ao termo de referência. Unisex. Deverá apresentar amostra.	2.100,00	UN	29,00	60.900,00
6	36777	CAMISETA MANGA LONGA Especificações e tabelas de medidas anexo ao termo de	2.100,00	UN	34,00	71.400,00

mta

LINI CONFECÇÃO E COMÉRCIO DE UNIFORMES LTDA

RUA HÉLIO GERMANO EICKHOFF, 173. PARQUE INDUSTRIAL. CAMPO MOURÃO- PR
 CNPJ 53.968.100/0001-72 IE 9105478108 CONTATO 44999598793

		referência. Unisex. Deverá apresentar amostra.				
7	35307	JAQUETA ESCOLAR Especificações e tabelas de medidas anexo ao termo de referência. Unisex.	2.100,00	UN	72,00	151.200,00
8	35306	SHORTS SAIA ESCOLAR Especificações e tabelas de medidas anexo ao termo de referência. Short saia feminino Deverá apresentar amostra.	1.035,00	UN	33,00	34.155,00
TOTAL			486.055,00			

VALIDADE DA PROPOSTA: 60 (sessenta) dias.

CAMPO MOURÃO, 09 DE DEZEMBRO DE 2024.

LINI CONFECÇÃO E COMÉRCIO DE UNIFORMES LTDA

RUA HÉLIO GERMANO EICKHOFF, 173. PARQUE INDUSTRIAL. CAMPO MOURÃO- PR
CNPJ 53.968.100/0001-72 IE 9105478108 CONTATO 44999598793



LINI CONFECÇÕES E COMÉRCIO DE UNIFORMES LTDA
CNPJ – 53.968.100/0001-72
Danieli de França de Almeida
CPF nº 061.007.149-14
Sócia Proprietária

ma

LUFA CONFECÇÕES LTDA

CNPJ 11.091.583/0001-20

Avenida Getúlio Vargas, nº 146 Centro - (43)99923-1363
86455-000 - Joaquim Távora - Paraná



ANEXO 2 - MODELO DE PROPOSTA COMERCIAL

À

Prefeitura do Município de Rio Bonito do Iguaçu - Estado do Paraná Pregão
Eletrônico nº 54/2024
Processo Administrativo nº 147/2024 Prezados

Srs.

(LUFA CONFECÇÕES LTDA), inscrita no CNPJ sob o nº 11.091.583/0001-20, vêm respeitosamente à Prefeitura do Município de Rio Bonito do Iguaçu, apresentar proposta no valor de R\$ 498 007,50 (Quatrocentos e noventa e oito mil reais e cinquenta centavos), para a formação de registro de preços para aquisição de uniformes escolares, para distribuição aos alunos da rede municipal de ensino e suprir as necessidades da secretaria municipal de educação, em observância ao Pregão Eletrônico nº 54/2024, conforme preços unitários a seguir:

Lote: 1 - Lote 001							
Item	Cód	Nome do produto/serviço	Quant	Un	Preço	Preço total	
1	35305	BERMUDA ESCOLAR Especificações e tabelas de medidas anexo ao termo de referência. Bermuda masculina. Deverá apresentar amostra.	1.065,00	UN	31,00	33.015,00	
2	35308	CALÇA ESCOLAR Especificações e tabelas de medidas anexo ao termo de referência. Unisex. Deverá apresentar amostra.	2.100,00	UN	58,00	121.800,00	
3	35304	CAMISETA MANGA CURTA Especificações e tabelas de medidas anexo ao termo de referência. Na cor BRANCA Unisex Deverá apresentar amostra.	250,00	UN	32,00	8.000,00	
4	35304	CAMISETA MANGA CURTA Especificações e tabelas de medidas anexo ao termo de referência. Na cor PRETA Unisex Deverá apresentar amostra.	250,00	UN	37,00	9.250,00	
5	35304	CAMISETA MANGA CURTA Especificações e tabelas de medidas anexo ao termo de referência. Unisex. Deverá apresentar amostra.	2.100,00	UN	29,90	62.790,00	
6	36777	CAMISETA MANGA LONGA Especificações e tabelas de medidas anexo ao termo de referência. Unisex. Deverá apresentar amostra.	2.100,00	UN	35,90	75.390,00	

LUFA CONFECÇÕES LTDA

CNPJ 11.091.583/0001-20

Avenida Getúlio Vargas, nº 146 Centro - (43)99923-1363
86455-000 - Joaquim Távora - Paraná



7	35307	JAQUETA ESCOLAR Especificações e tabelas de medidas anexo ao termo de referência. Unissex.	2.100,00	UN	72,90	153.090,00
		Deverá apresentar amostra				
8	35306	SHORTS SAIA ESCOLAR Especificações e tabelas de medidas anexo ao termo de referência Short saia feminino	1.035,00	UN	33,50	34.672,50
		Deverá apresentar amostra				
TOTAL						498.007,50

VALIDADE DA PROPOSTA: 60 (sessenta) dias

Joaquim Távora - Pr, 10/12/2024

FABIO LUCIANO DEMEUI DA SILVA
RG = 5.356.789-4 - SSP/PR
CPF = 016.725.119-84

ANEXO 2 – PROPOSTA COMERCIAL

À

Prefeitura do Município de Rio Bonito do Iguaçu - Estado do Paraná

Pregão Eletrônico nº 54/2024

Processo Administrativo nº 147/2024

Prezados Srs.

A empresa **M7 ACESSÓRIOS LTDA** inscrita no CNPJ sob o nº **12.383.275/0001-30**, inscrição estadual nº **582.091.560.118**, estabelecida à **RUA PADRE LEOPOLDINO FERNANDES, Nº 185 – ALTO DA BOA VISTA-RIBEIRÃO PRETO/SP, CEP: 14025-580**, dados bancários BANCO: **BRDESCO-237** / AGÊNCIA: **3427** / CONTA CORRENTE: **413697-7**, e-mail documentos@m7acessorios.com.br, telefone **(16) 3904-8882 / (16) 3021-7579**, vêm respeitosamente à Prefeitura do Município de Rio Bonito do Iguaçu, apresentar proposta no valor **R\$ 497.996,85 (QUATROCENTOS E NOVENTA E SETE MIL NOVECENTOS E NOVENTA E SEIS REAIS E OITENTA E CINCO CENTAVOS)**, para a formação de registro de preços para aquisição de uniformes escolares, para distribuição aos alunos da rede municipal de ensino e suprir as necessidades da secretaria municipal de educação, em observância ao Pregão Eletrônico nº 54/2024, conforme preços unitários a seguir:

LOTE 01						
Item	Quant	Un	Nome do produto/serviço	Cód	Preço	Preço Total
1	1.065	UND	BERMUDA ESCOLAR Especificações e tabelas de medidas anexo ao termo de referência. Bermuda masculina. Deverá apresentar amostra.	35305	R\$ 30,99	R\$ 33.004,35
2	2.100	UND	CALÇA ESCOLAR Especificações e tabelas de medidas anexo ao termo de referência. Unissex. Deverá apresentar amostra.	35308	R\$ 58,00	R\$ 121.800,00
3	250	UND	CAMISETA MANGA CURTA Especificações e tabelas de medidas anexo ao termo de referência. Na cor BRANCA Unissex Deverá apresentar amostra.	35304	R\$ 32,00	R\$ 8.000,00
4	250	UND	CAMISETA MANGA CURTA Especificações e tabelas de medidas anexo ao termo de referência. Na cor PRETA Unissex Deverá apresentar amostra.	35304	R\$ 37,00	R\$ 9.250,00
5	2.100	UND	CAMISETA MANGA CURTA Especificações e tabelas de medidas anexo ao termo de referência. Unissex. Deverá apresentar amostra.	35304	R\$ 29,90	R\$ 62.790,00
6	2.100	UND	CAMISETA MANGA LONGA Especificações e tabelas de medidas anexo ao termo de referência. Unissex. Deverá apresentar amostra.	36777	R\$ 35,90	R\$ 75.390,00

7	2.100	UND	JAQUETA ESCOLAR Especificações e tabelas de medidas anexo ao termo de referência. Unisex. Deverá apresentar amostra.	35307	R\$ 72,90	R\$ 153.090,00
8	1.035	UND	SHORTS SAIA ESCOLAR Especificações e tabelas de medidas anexo ao termo de referência. Short saia feminino Deverá apresentar amostra.	35306	R\$ 33,50	R\$ 34.672,50
VALOR TOTAL DO LOTE: R\$ 497.996,85 (QUATROCENTOS E NOVENTA E SETE MIL NOVECENTOS E NOVENTA E SEIS REAIS E OITENTA E CINCO CENTAVOS)						

Declaramos, para todos os fins de direito, que cumprimos plenamente os requisitos de habilitação e que nossa proposta está em conformidade com as exigências do instrumento convocatório (edital).

Declaramos, ainda, que estamos enquadrados no Regime de tributação de Microempresa e Empresa de Pequeno Porte, conforme estabelece artigo 3º da Lei Complementar 123, de 14 de dezembro de 2006.

DECLARAMOS que estão inclusas no valor do contrato todas as despesas com mão-de-obra e, todos os tributos e encargos fiscais, sociais, trabalhistas, previdenciários e comerciais e, ainda, os gastos com transporte/frete e acondicionamento dos produtos em embalagens adequadas.

DECLARAMOS que esta proposta econômica compreendem a integralidade dos custos para atendimento dos direitos trabalhistas assegurados na Constituição Federal, nas leis trabalhistas, nas normas infralegais, nas convenções coletivas de trabalho e nos termos de ajustamento de conduta vigentes na data de entrega das propostas.

Ribeirão Preto, 09 de dezembro de 2024.

MARIA DO CARMO ABRAHAO
SALOMAO:04756196845
96845

Assinado de forma digital por MARIA DO CARMO ABRAHAO
Dados: 2024.12.09 14:15:31 -03'00'

M7 ACESSÓRIOS LTDA
CNPJ n.º 12.383.275/0001-30
NOME: MARIA DO CARMO ABRAHÃO SALOMÃO
RG: 8.458.443 - 9
CPF: 047.561.968 - 45
CARGO: SÓCIO/ADMINISTRATIVO



Razão Social: MARIA ELIZABETH MOURA MORALES CONFECÇÕES LTDA
CNPJ: 30.577.619/0001-24 Inscrição Estadual: 90.811.767-09
Endereço: Rua Primavera, nº 80 – Jardim das Flores
CEP: 86.900-000 Cidade: Jandaia do Sul UF: PR
Tel.: (43) 3432-4912 e-mail: licitacoesme@gmail.com



PROPOSTA DE PREÇOS

À PREFEITURA MUNICIPAL DE RIO BONITO DO IGUAÇU – PR PREGÃO ELETRÔNICO Nº 54/2024

Razão Social: MARIA ELIZABETH MOURA MORALES CONFECÇÕES LTDA
CNPJ/MF: 30.577.619/0001-24 I.E.: 90811767-09 I.M.: 2013890
Endereço: Rua Primavera, nº 80 – Jardim das Flores
CEP: 86.900-000 Cidade: JANDAIA DO SUL UF: PR
Tel./Fax: (43) 3432-4912 E-mail: licitacoesme@gmail.com
Banco: BANCO DO BRASIL S/A Agência: 0856-7 C/C: 30.642-8

A empresa **MARIA ELIZABETH MOURA MORALES CONFECÇÕES LTDA**, com sede na **Rua Primavera, nº 80 – Jardim das Flores, na cidade de Jandaia do Sul, Paraná**, inscrita no CNPJ sob o nº **30.577.619/0001-24** e **Inscrição Estadual sob nº 90811767-09**, abaixo assinada por seu representante legal, interessada na participação do presente pregão, propõe a este Órgão o fornecimento do objeto deste ato convocatório, de acordo com a presente proposta comercial, nas seguintes condições:
Objeto: Formação de registro de preços para aquisição de uniformes escolares, para distribuição aos alunos da rede municipal de ensino e suprir as necessidades da secretaria municipal de educação.

LOTE 1						
ITEM	ESPECIFICAÇÃO	MARCA/ REFERENCIA	QUANT.	UNIDADE	VALOR UNITARIO	VALOR TOTAL
1	BERMUDA ESCOLAR Especificações e tabelas de medidas anexo ao termo de referência. Bermuda masculina. Deverá apresentar amostra.	ME CONFECÇÕES - FABRICAÇÃO PRÓPRIA	1.065	UNIDADE	R\$ 31,00	R\$ 33.015,00
2	CALÇA ESCOLAR Especificações e tabelas de medidas anexo ao termo de referência. Unissex. Deverá apresentar amostra.	ME CONFECÇÕES - FABRICAÇÃO PRÓPRIA	2.100	UNIDADE	R\$ 58,00	R\$ 121.800,00
3	CAMISETA MANGA CURTA Especificações e tabelas de medidas anexo ao termo de referência. Na cor BRANCA Unissex Deverá apresentar amostra.	ME CONFECÇÕES - FABRICAÇÃO PRÓPRIA	250	UNIDADE	R\$ 32,00	R\$ 8.000,00
4	CAMISETA MANGA CURTA Especificações e tabelas de medidas anexo ao termo de referência. Na cor PRETA Unissex Deverá apresentar amostra.	ME CONFECÇÕES - FABRICAÇÃO PRÓPRIA	250	UNIDADE	R\$ 37,00	R\$ 9.250,00
5	CAMISETA MANGA CURTA Especificações e tabelas de medidas anexo ao termo de referência. Unissex. Deverá apresentar amostra.	ME CONFECÇÕES - FABRICAÇÃO PRÓPRIA	2.100	UNIDADE	R\$ 29,90	R\$ 62.790,00
6	CAMISETA MANGA LONGA Especificações e tabelas de medidas anexo ao termo de referência. Unissex. Deverá apresentar amostra.	ME CONFECÇÕES - FABRICAÇÃO PRÓPRIA	2.100	UNIDADE	R\$ 35,90	R\$ 75.390,00
7	JAQUETA ESCOLAR Especificações e tabelas de medidas anexo ao termo de referência. Unissex. Deverá apresentar amostra.	ME CONFECÇÕES	2.100	UNIDADE	R\$ 72,90	R\$ 153.090,00

		- FABRICAÇÃO PRÓPRIA				
8	SHORTS SAIA ESCOLAR Especificações e tabelas de medidas anexo ao termo de referência. Short saia feminino Deverá apresentar amostra.	ME CONFECÇÕES - FABRICAÇÃO PRÓPRIA	1.035	UNIDADE	R\$ 33,50	R\$ 34.672,50

Declaramos que tomamos conhecimento de todas as informações e condições para o cumprimento das obrigações objeto desta licitação e que atendemos a todas as condições do Edital.

Declaramos, para os devidos fins, que nesta proposta estão inclusos todos os impostos, taxas, seguros e encargos sociais e trabalhistas que incidem ou que venham a incidir no objeto licitado.

Declaramos de que os preços serão propostos de forma completa, computando todos os custos necessários para o atendimento do objeto desta licitação.

Validade da proposta: 90 (noventa) dias.

Prazo de Entrega: Conforme Edital.

Condições de Pagamento: Conforme Edital.

Local de entrega: Conforme edital.

Jandaia do Sul/PR, 10 de dezembro de 2024.

30.577.619/0001-24

**MARIA ELIZABETH MOURA
MORALES CONFECÇÕES LTDA**

Rua Primavera, nº 80- Jardim das Flores

CEP: 86.900-000

Jandaia do Sul/PR

MORALES
MARIA ELIZABETH MOURA MORALES
Sócia/Proprietária
CPF: 240.106.779-53
RG: 985.243-3-SSP/PR



Razão Social: MARIA ELIZABETH MOURA MORALES CONFECÇÕES LTDA
CNPJ: 30.577.619/0001-24 Inscrição Estadual: 90.811.767-09
Endereço: Rua Primavera, nº 80 – Jardim das Flores
CEP: 86.900-000 Cidade: Jandaia do Sul UF: PR
Tel.: (43) 3432-4912 e-mail: licitacoesme@gmail.com



DECLARAÇÃO INTEGRANTE DA PROPOSTA DE PREÇOS

À PREFEITURA MUNICIPAL DE RIO BONITO DO IGUAÇU – PR
PREGÃO ELETRÔNICO Nº 54/2024

A empresa **MARIA ELIZABETH MOURA MORALES CONFECÇÕES LTDA**, com sede na **Rua Primavera, nº 80 – Jardim das Flores, na cidade de Jandaia do Sul, Paraná**, inscrita no CNPJ sob o nº **30.577.619/0001-24** e Inscrição Estadual sob nº **90811767-09**, abaixo assinada por seu representante legal, DECLARA, sob as penas da Lei que:

- a) a proposta apresentada para participar da presente Licitação foi elaborada de maneira independente e o seu conteúdo não foi, no todo ou em parte, direta ou indiretamente, informado, discutido ou recebido de qualquer outro participante potencial ou de fato da presente Licitação, por qualquer meio ou por qualquer pessoa;
- b) os produtos e/ou serviços ofertados atendem todas as especificações contidas no Termo de Referência do presente edital;
- c) estão inclusos todos os custos, dentre estes, todas as despesas de pessoal, com frete, seguros, impostos, taxas, encargos e demais despesas indispensáveis à execução do objeto da presente licitação;
- c) caso venha a vencer a licitação, terá disponibilidade dos produtos e/ou serviços e estes serão entregues e/ou executados no prazo previsto estipulado no Termo de Referência;
- d) está ciente que as condições para pagamento conforme o edital.

DECLARA AINDA ESTAR DE ACORDO E CIENTE COM TODAS AS EXIGÊNCIAS ESTIPULADAS EM EDITAL.

Validade da proposta: 90 (noventa) dias.

Prazo de Entrega: Conforme Edital.

Condições de Pagamento: Conforme Edital.

Local de entrega: Conforme edital.

Jandaia do Sul/PR, 10 de dezembro de 2024.

M. Moraes
MARIA ELIZABETH MOURA MORALES
Sócia/Proprietária
CPF: 240.106.779-53
RG: 985.243-3-SSP/PR

30.577.619/0001-24

**MARIA ELIZABETH MOURA
MORALES CONFECÇÕES LTDA**

**Rua Primavera, nº 80- Jardim das Flores
CEP: 86.900-000
Jandaia do Sul/PR**



Razão Social: MARIA ELIZABETH MOURA MORALES CONFECÇÕES LTDA
CNPJ: 30.577.619/0001-24 Inscrição Estadual: 90.811.767-09
Endereço: Rua Primavera, nº 80 – Jardim das Flores
CEP: 86.900-000 Cidade: Jandaia do Sul UF: PR
Tel.: (43) 3432-4912 e-mail: licitacoesme@gmail.com



DECLARAÇÃO DE ELABORAÇÃO INDEPENDENTE DA PROPOSTA

À PREFEITURA MUNICIPAL DE RIO BONITO DO IGUAÇU – PR
PREGÃO ELETRÔNICO Nº 54/2024

A empresa **MARIA ELIZABETH MOURA MORALES CONFECÇÕES LTDA**, com sede na **Rua Primavera, nº 80 – Jardim das Flores, na cidade de Jandaia do Sul, Paraná**, inscrita no CNPJ sob o nº **30.577.619/0001-24 e Inscrição Estadual sob nº 90811767-09**, abaixo assinada por seu representante legal, para fins do disposto no Edital da presente Licitação, declara, sob as penas da lei, em especial o art. 299 do Código Penal Brasileiro, que:

(a) a proposta apresentada para participar da presente Licitação foi elaborada de maneira independente pelo Licitante e o conteúdo da proposta não foi, no todo ou em parte, direta ou indiretamente, informado, discutido ou recebido de qualquer outro participante potencial ou de fato da presente Licitação, por qualquer meio ou por qualquer pessoa;

(b) a intenção de apresentar a proposta elaborada para participar da presente Licitação não foi informada, discutida ou recebida de qualquer outro participante potencial ou de fato da presente Licitação, por qualquer meio ou por qualquer pessoa;

(c) que não tentou, por qualquer meio ou por qualquer pessoa, influir na decisão de qualquer outro participante potencial ou de fato da presente Licitação quanto a participar ou não da referida licitação;

(d) que o conteúdo da proposta apresentada para participar da presente Licitação não será, no todo ou em parte, direta ou indiretamente, comunicado ou discutido com qualquer outro participante potencial ou de fato da presente Licitação antes da adjudicação do objeto da referida licitação;

(e) que o conteúdo da proposta apresentada para participar da presente Licitação não foi, no todo ou em parte, direta ou indiretamente, informado, discutido ou recebido de qualquer integrante do órgão licitante antes da abertura oficial das propostas; e

(f) que está plenamente ciente do teor e da extensão desta declaração e que detém plenos poderes e informações para firmá-la.

Jandaia do Sul/PR, 10 de dezembro de 2024.

M. Moraes
MARIA ELIZABETH MOURA MORALES
Sócia/Proprietária
CPF: 240.106.779-53
RG: 985.243-3-SSP/PR

30.577.619/0001-24

**MARIA ELIZABETH MOURA
MORALES CONFECÇÕES LTDA**

Rua Primavera, nº 80- Jardim das Flores

CEP: 86.900-000

Jandaia do Sul/PR



ME CONFEÇÕES

Razão Social: MARIA ELIZABETH MOURA MORALES CONFECCÕES LTDA
CNPJ: 30.577.619/0001-24 Inscrição Estadual: 90.811.767-09
Endereço: Rua Primavera, nº 80 - Jardim das Flores
CEP: 86.900-000 Cidade: Jandaia do Sul UF: PR
Tel.: (43) 3432-4912 e-mail: licitacoesme@gmail.com

DECLARAÇÃO DE CUMPRIMENTO DOS REQUISITOS DE HABILITAÇÃO (LEI 10.520/2002)

À PREFEITURA MUNICIPAL DE RIO BONITO DO IGUAÇU - PR
PREGÃO ELETRÔNICO Nº 54/2024

A empresa **MARIA ELIZABETH MOURA MORALES CONFECCÕES LTDA**, com sede na **Rua Primavera, nº 80 - Jardim das Flores, na cidade de Jandaia do Sul, Paraná**, inscrita no CNPJ sob o nº **30.577.619/0001-24 e Inscrição Estadual sob nº 90811767-09**, abaixo assinada por seu representante legal, **DECLARA**, para efeito do cumprimento ao estabelecido no inciso VII. Do artigo 4º da Lei Federal nº 10.520 de 17 de julho de 2002, sob as penalidades cabíveis, que cumprimos plenamente os requisitos de habilitação exigidos neste edital.

Jandaia do Sul/PR, 10 de dezembro de 2024.

30.577.619/0001-24

**MARIA ELIZABETH MOURA
MORALES CONFECCÕES LTDA**

**Rua Primavera, nº 80- Jardim das Flores
CEP: 86.900-000
Jandaia do Sul/PR**

M. Moraes
MARIA ELIZABETH MOURA MORALES
Sócia/Proprietária
CPF: 240.106.779-53
RG: 985.243-3-SSP/PR



ME CONFECÇÕES

Razão Social: MARIA ELIZABETH MOURA MORALES CONFECÇÕES LTDA
CNPJ: 30.577.619/0001-24 Inscrição Estadual: 90.811.767-09
Endereço: Rua Primavera, nº 80 – Jardim das Flores
CEP: 86.900-000 Cidade: Jandaia do Sul UF: PR
Tel.: (43) 3432-4912 e-mail: licitacoesme@gmail.com

DECLARAÇÃO DE ENQUADRAMENTO NA SITUAÇÃO DE EMPRESA DE PEQUENO PORTE

À PREFEITURA MUNICIPAL DE RIO BONITO DO IGUAÇU – PR
PREGÃO ELETRÔNICO Nº 54/2024

A empresa **MARIA ELIZABETH MOURA MORALES CONFECÇÕES LTDA**, com sede na **Rua Primavera, nº 80 – Jardim das Flores, na cidade de Jandaia do Sul, Paraná**, inscrita no CNPJ sob o nº **30.577.619/0001-24 e Inscrição Estadual sob nº 90811767-09**, abaixo assinada por seu representante legal, DECLARA sob as penas da lei, de que cumpre os requisitos legais para a qualificação como **empresa de pequeno porte**, estando apto a usufruir do tratamento favorecido estabelecido nos art. 42 ao art. 49 da Lei Complementar nº 123, de 2006, de acordo com o artigo 13, §2º do Decreto Federal nº 8.538, de 6 de outubro de 2015. Em especial quanto ao seu art. 3º, estando apta a usufruir o tratamento favorecido estabelecido nessa lei complementar e no decreto nº 6.204, de 05.09.2007.

Declara, ainda, que a empresa está excluída das vedações constantes do parágrafo 4º do artigo 3º da lei complementar nº 123, de 14.12.2006, e que se compromete a promover a regularização de eventuais defeitos ou restrições existentes na documentação exigida para efeito de regularidade fiscal, caso seja declarada vencedora do certame.

Jandaia do Sul/PR, 10 de dezembro de 2024.

30.577.619/0001-24

**MARIA ELIZABETH MOURA
MORALES CONFECÇÕES LTDA**

Rua Primavera, nº 80- Jardim das Flores

CEP: 86.900-000

Jandaia do Sul/PR

M. Moraes
MARIA ELIZABETH MOURA MORALES
Sócia/Proprietária
CPF: 240.106.779-53
RG: 985.243-3-SSP/PR

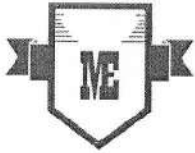

ME CONFECÇÕES

Razão Social: MARIA ELIZABETH MOURA MORALES CONFECÇÕES LTDA
CNPJ: 30.577.619/0001-24 **Inscrição Estadual:** 90.811.767-09
Endereço: Rua Primavera, nº 80 - Jardim das Flores
CEP: 86.900-000 **Cidade:** Jandaia do Sul UF: PR
Tel.: (43) 3432-4912 e-mail: licitacoesme@gmail.com

DECLARAÇÃO DE CUMPRIMENTO DO DISPOSTO NO INCISO XXXIII DO ARTIGO 7º DA CONSTITUIÇÃO FEDERAL

**À PREFEITURA MUNICIPAL DE RIO BONITO DO IGUAÇU – PR
PREGÃO ELETRÔNICO Nº 54/2024**

A empresa **MARIA ELIZABETH MOURA MORALES CONFECÇÕES LTDA**, com sede na **Rua Primavera, nº 80 – Jardim das Flores, na cidade de Jandaia do Sul, Paraná**, inscrita no CNPJ sob o nº **30.577.619/0001-24 e Inscrição Estadual sob nº 90811767-09**, abaixo assinada por seu representante legal, **DECLARA**, sob as penas da Lei, para os fins requeridos no inciso XXXIII, do artigo 7º da Constituição Federal, consoante o que se estabeleceu no artigo 1º, da Lei nº 9.854, de 27 de outubro de 1999, que não tem em seu quadro de empregados, menores de 18 anos em trabalho noturno, perigoso ou insalubre, bem como em qualquer trabalho, menores de 16 anos.

Ressalva: emprega menor, a partir de 14 anos, na condição de aprendiz ().

Jandaia do Sul/PR, 10 de dezembro de 2024.

30.577.619/0001-24

**MARIA ELIZABETH MOURA
MORALES CONFECÇÕES LTDA**

Rua Primavera, nº 80- Jardim das Flores

CEP: 86.900-000

Jandaia do Sul/PR

M. Moraes
MARIA ELIZABETH MOURA MORALES
Sócia/Proprietária
CPF: 240.106.779-53
RG: 985.243-3-SSP/PR



Razão Social: MARIA ELIZABETH MOURA MORALES CONFECCOES LTDA
CNPJ: 30.577.619/0001-24 Inscrição Estadual: 90.811.767-09
Endereço: Rua Primavera, nº 80 – Jardim das Flores
CEP: 86.900-000 Cidade: Jandaia do Sul UF: PR
Tel.: (43) 3432-4912 e-mail: licitacoesme@gmail.com

DECLARAÇÃO DE IDONEIDADE

À PREFEITURA MUNICIPAL DE RIO BONITO DO IGUAÇU – PR
PREGÃO ELETRÔNICO Nº 54/2024

A empresa **MARIA ELIZABETH MOURA MORALES CONFECCOES LTDA**, com sede na **Rua Primavera, nº 80 – Jardim das Flores, na cidade de Jandaia do Sul, Paraná**, inscrita no CNPJ sob o nº **30.577.619/0001-24** e Inscrição Estadual sob nº **90811767-09**, abaixo assinada por seu representante legal, **DECLARA**, não ter recebido da União, Estados, Distrito Federal ou Municípios **SUSPENSÃO TEMPORÁRIA** de participação em licitação ou impedimento de contratar com a Administração Federal, Estadual ou Municipal, assim como não ter recebido declaração de **INIDONEIDADE** para licitar e ou contratar com a Administração Federal, Estadual ou Municipal.

Jandaia do Sul/PR, 10 de dezembro de 2024.

30.577.619/0001-24

**MARIA ELIZABETH MOURA
MORALES CONFECCOES LTDA**

Rua Primavera, nº 80- Jardim das Flores

CEP: 86.900-000

Jandaia do Sul/PR

Maria Moraes
MARIA ELIZABETH MOURA MORALES
Sócia/Proprietária
CPF: 240.106.779-53
RG: 985.243-3-SSP/PR



Razão Social: MARIA ELIZABETH MOURA MORALES CONFECÇÕES LTDA
CNPJ: 30.577.619/0001-24 **Inscrição Estadual:** 90.811.767-09
Endereço: Rua Primavera, nº 80 – Jardim das Flores
CEP: 86.900-000 **Cidade:** Jandaia do Sul UF: PR
Tel.: (43) 3432-4912 **e-mail:** licitacoesme@gmail.com



DECLARAÇÃO DE SUPERVENIÊNCIA E INEXISTÊNCIA DE FATOS IMPEDITIVOS

À PREFEITURA MUNICIPAL DE RIO BONITO DO IGUAÇU – PR
PREGÃO ELETRÔNICO Nº 54/2024

A empresa **MARIA ELIZABETH MOURA MORALES CONFECÇÕES LTDA**, com sede na **Rua Primavera, nº 80 – Jardim das Flores, na cidade de Jandaia do Sul, Paraná**, inscrita no CNPJ sob o nº **30.577.619/0001-24** e **Inscrição Estadual sob nº 90811767-09**, abaixo assinada por seu representante legal, declara, para fins de participação no processo licitatório em pauta, sob as penas da Lei, que inexistente qualquer fato impeditivo à sua participação na licitação citada, que não foi declarada inidônea e não está impedida de contratar com o Poder Público de qualquer esfera, ou suspensão de contratar com a Administração, e que se compromete a comunicar ocorrência de fatos supervenientes.

Jandaia do Sul/PR, 10 de dezembro de 2024.

30.577.619/0001-24

**MARIA ELIZABETH MOURA
MORALES CONFECÇÕES LTDA**

Rua Primavera, nº 80- Jardim das Flores

**CEP: 86.900-000
Jandaia do Sul/PR**

M. Moraes
MARIA ELIZABETH MOURA MORALES
Sócia/Proprietária
CPF: 240.106.779-53
RG: 985.243-3-SSP/PR



ME CONFEÇÕES

Razão Social: MARIA ELIZABETH MOURA MORALES CONFECÇÕES LTDA
CNPJ: 30.577.619/0001-24 **Inscrição Estadual:** 90.811.767-09
Endereço: Rua Primavera, nº 80 – Jardim das Flores
CEP: 86.900-000 **Cidade:** Jandaia do Sul **UF:** PR
Tel.: (43) 3432-4912 **e-mail:** licitacoesme@gmail.com

DECLARAÇÃO DE COMPROMISSO E RESPONSABILIDADE AMBIENTAL, SOCIAL E ECONÔMICA

**À PREFEITURA MUNICIPAL DE RIO BONITO DO IGUAÇU – PR
PREGÃO ELETRÔNICO Nº 54/2024**

A empresa **MARIA ELIZABETH MOURA MORALES CONFECÇÕES LTDA**, com sede na **Rua Primavera, nº 80 – Jardim das Flores, na cidade de Jandaia do Sul, Paraná**, inscrita no CNPJ sob o nº **30.577.619/0001-24** e **Inscrição Estadual sob nº 90811767-09**, abaixo assinada por seu representante legal, **DECLARA** se comprometer com a responsabilidade e sustentabilidade ambiental, social e econômica, bem como com a adesão às normas que vierem a ser estabelecidas, de acordo com a legislação vigente e os critérios estabelecidos pela Instrução Normativa nº 01/10, de 19 de janeiro de 2010, da Secretaria de Logística e Tecnologia da Informação do Ministério do Planejamento, Orçamento e Gestão.

Jandaia do Sul/PR, 10 de dezembro de 2024.

30.577.619/0001-24

**MARIA ELIZABETH MOURA
MORALES CONFECÇÕES LTDA**

Rua Primavera, nº 80- Jardim das Flores

CEP: 86.900-000

Jandaia do Sul/PR

MEMORALES
MARIA ELIZABETH MOURA MORALES
Sócia/Proprietária
CPF: 240.106.779-53
RG: 985.243-3-SSP/PR



ME CONFEÇÕES

Razão Social: MARIA ELIZABETH MOURA MORALES CONFEÇÕES LTDA
CNPJ: 30.577.619/0001-24 Inscrição Estadual: 90.811.767-09
Endereço: Rua Primavera, nº 80 – Jardim das Flores
CEP: 86.900-000 Cidade: Jandaia do Sul UF: PR
Tel.: (43) 3432-4912 e-mail: licitacoesme@gmail.com

DECLARAÇÃO DE INEXISTÊNCIA DE VÍNCULO FAMILIAR/PARENTESCO

À PREFEITURA MUNICIPAL DE RIO BONITO DO IGUAÇU – PR
PREGÃO ELETRÔNICO Nº 54/2024

A empresa **MARIA ELIZABETH MOURA MORALES CONFEÇÕES LTDA**, com sede na **Rua Primavera, nº 80 – Jardim das Flores, na cidade de Jandaia do Sul, Paraná**, inscrita no CNPJ sob o nº **30.577.619/0001-24** e Inscrição Estadual sob nº **90811767-09**, abaixo assinada por seu representante legal, **DECLARA** não possuir em seu quadro societário cônjuge, companheiro (a) ou parente em linha reta ou colateral, por consanguinidade ou afinidade, até o terceiro grau, de servidor público da ativa nesta Prefeitura e/ou Órgão que impossibilite a participação no referido Pregão.

Jandaia do Sul/PR, 10 de dezembro de 2024.

M. Moraes
MARIA ELIZABETH MOURA MORALES
Sócia/Proprietária
CPF: 240.106.779-53
RG: 985.243-3-SSP/PR

30.577.619/0001-24

**MARIA ELIZABETH MOURA
MORALES CONFEÇÕES LTDA**

Rua Primavera, nº 80- Jardim das Flores
CEP: 86.900-000
Jandaia do Sul/PR



Razão Social: MARIA ELIZABETH MOURA MORALES CONFECÇÕES LTDA
CNPJ: 30.577.619/0001-24 **Inscrição Estadual:** 90.811.767-09
Endereço: Rua Primavera, nº 80 – Jardim das Flores
CEP: 86.900-000 **Cidade:** Jandaia do Sul **UF:** PR
Tel.: (43) 3432-4912 **e-mail:** licitacoesme@gmail.com

DECLARAÇÃO UNIFICADA

À PREFEITURA MUNICIPAL DE RIO BONITO DO IGUAÇU – PR PREGÃO ELETRÔNICO Nº 54/2024

A empresa **MARIA ELIZABETH MOURA MORALES CONFECÇÕES LTDA**, com sede na **Rua Primavera, nº 80 – Jardim das Flores, na cidade de Jandaia do Sul, Paraná**, inscrita no CNPJ sob o nº **30.577.619/0001-24** e Inscrição Estadual sob nº **90811767-09**, abaixo assinada por seu representante legal, DECLARA, que:

(X) Declara, sob as penas do artigo 299 do Código Penal, que se enquadra na situação de microempresa, empresa de pequeno porte ou cooperativa, nos termos da Lei Complementar nº 123/06, alterada pela Lei Complementar nº 147/14, bem assim que inexistem fatos supervenientes que conduzam ao seu desenquadramento desta situação.

1) Declaramos, para os fins do disposto no inciso XXXIII do art. 7º da Constituição Federal, não empregamos menores de dezoito anos em trabalho noturno, perigoso ou insalubre e nem menores de dezesseis anos, em qualquer trabalho, salvo na condição de aprendiz, a partir dos quatorze anos de idade, em cumprimento ao que determina o inciso V do art. 27 da Lei nº 8.666/93, acrescida pela Lei nº 9.854/99.

2) Declaramos, para os fins que até a presente data inexistem fatos supervenientes impeditivos para habilitação no presente processo licitatório, estando ciente da obrigatoriedade de declarar ocorrências posteriores.

3) Declaramos, para os fins que a empresa não foi declarada inidônea por nenhum órgão público de qualquer esfera de governo, estando apta a contratar com o poder público.

4) Declaramos, para os devidos fins que não possuímos em nosso quadro societário e de empregados, servidor ou dirigente de órgão ou entidade contratante ou responsável pela licitação, nos termos do inciso III, do artigo 9º da Lei nº 8.666, de 21 de junho de 1993.

5) Comprometo-me a manter durante a execução do contrato, em compatibilidade com as obrigações assumidas, todas as condições de habilitação e qualificação exigidas na licitação.

6) Declaramos, para os devidos fins de direito, na qualidade de Proponente dos procedimentos licitatórios, instaurados por este Município, que a responsável legal da empresa é a Sra. Maria Elizabeth Moura Morales, Portador do RG sob nº 985.243-3-SSP/PR e CPF nº 240.106.779-53, cuja função/cargo é Sócio/Proprietária, responsável pela assinatura da Ata de Registro de Preços/contrato.

7) Declaramos, para os devidos fins que em caso de qualquer comunicação futura referente a este processo licitatório, bem como em caso de eventual contratação, concordo que a Ata de Registro de Preços/Contrato seja encaminhado para o seguinte endereço:

E-mail: licitacoesme@gmail.com Telefone: (43) 3432-4912

8) Caso altere o citado e-mail ou telefone comprometo-me em protocolizar pedido de alteração junto ao Sistema de Protocolo deste Município, sob pena de ser considerado como intimado nos dados anteriormente fornecidos.

9) Nomeamos e constituímos a Sra. Maria Elizabeth Moura Morales, Portador do RG sob nº 985.243-3-SSP/PR e CPF nº 240.106.779-53, para ser a responsável para acompanhar a execução da Ata de Registro de Preços/contrato, referente ao Pregão Eletrônico e todos os atos necessários ao cumprimento das obrigações contidas no instrumento convocatório, seus Anexos e na Ata de Registro de Preços/Contrato.

Jandaia do Sul/PR, 10 de dezembro de 2024.



30.577.619/0001-24

**MARIA ELIZABETH MOURA
MORALES CONFECÇÕES LTDA**

Rua Primavera, nº 80- Jardim das Flores

CEP: 86.900-000

Jandaia do Sul/PR

MORALES

MARIA ELIZABETH MOURA MORALES

Sócia/Proprietária

CPF: 240.106.779-53

RG: 985.243-3-SSP/PR

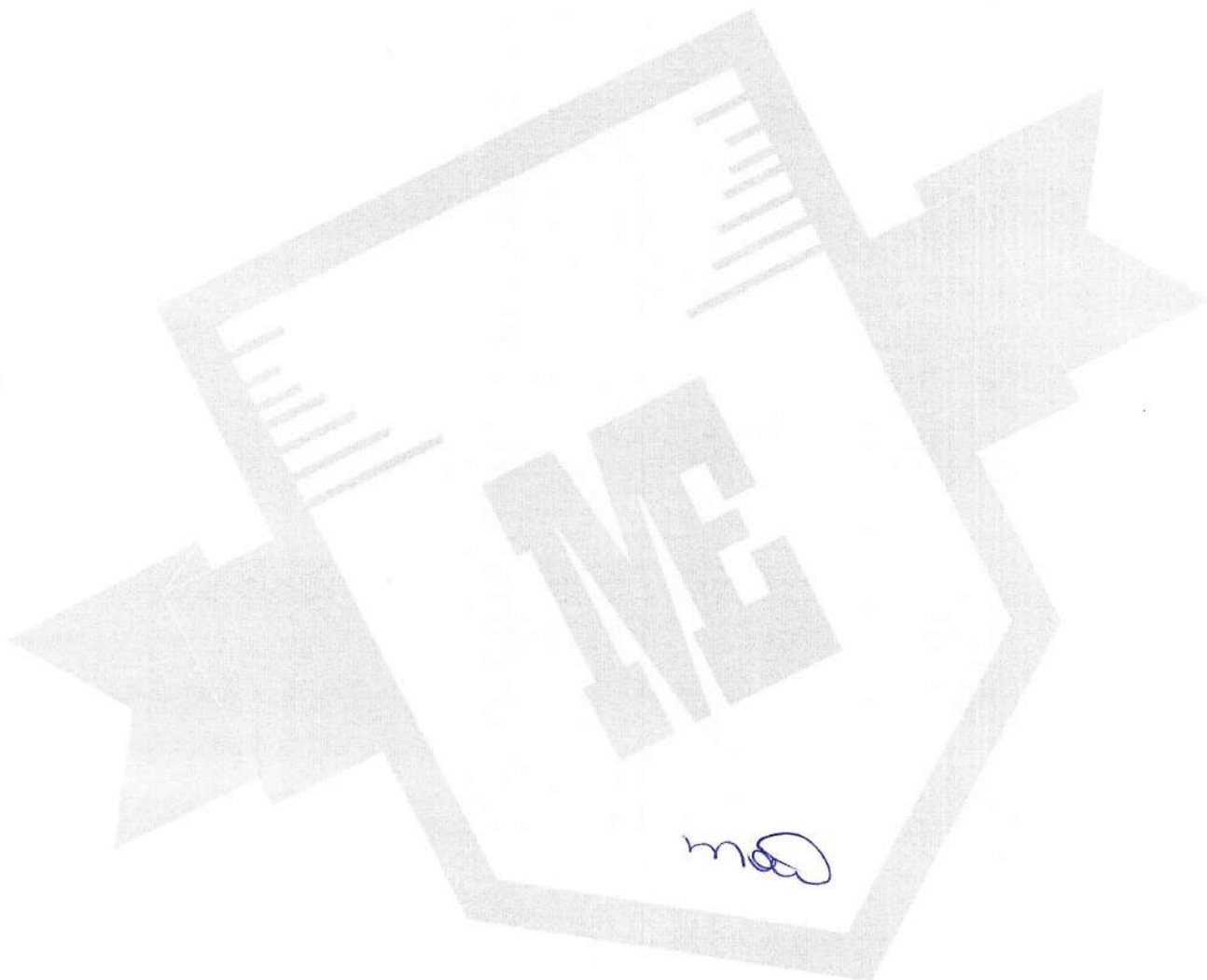



MRP INDUSTRIA E COMERCIO LTDA-ME

Rua Monsenhor Bruno Nardini 1115 - Vila Dainese - Americana - SP - Brasil - CEP 13.469-291 - CNPJ: 13.382.079/0001-04 Inscrição Estadual: 165.278.263.111

✉ Licitac@mrpcomercial.com.br ☎ (19) 2144-3560

PROPOSTA COMERCIAL



À
Prefeitura do Município de Rio Bonito do Iguaçu - Estado do Paraná
Pregão Eletrônico nº 54/2024
Processo Administrativo nº 147/2024
Prezados Srs.

A MRP INDÚSTRIA E COMERCIO LTDA, inscrita no CNPJ sob o nº 13.382.079/0001-04, vêm respeitosamente à Prefeitura do Município de Rio Bonito do Iguaçu, apresentar proposta no valor de **R\$ 498.007,50** (quatrocentos e noventa e oito mil, sete reais e cinquenta centavos), para a **formação de registro de preços para aquisição de uniformes escolares, para distribuição aos alunos da rede municipal de ensino e suprir as necessidades da secretaria municipal de educação**, em observância ao Pregão Eletrônico nº 54/2024, conforme preços unitários a seguir:

Lote: 1 - Lote 001							
Item	Cód	Marca	Nome do produto/serviço	Quant	Un	Preço	Preço total
1	35305	Própria	BERMUDA ESCOLAR Especificações e tabelas de medidas anexo ao termo de referência. Bermuda masculina.Deverá apresentar amostra.	1.065	UN	R\$ 31,00	R\$ 33.015,00
2	35308	Própria	CALÇA ESCOLAR Especificações e tabelas de medidas anexo ao termo de referência. Unissex.Deverá apresentar amostra.	2.100	UN	R\$ 58,00	R\$ 121.800,00
3	35304	Própria	CAMISETA MANGA CURTA Especificações e tabelas de medidas anexo ao termo de referência.Na cor BRANCA UnissexDeverá apresentar amostra.	250	UN	R\$ 32,00	R\$ 8.000,00
4	35304	Própria	CAMISETA MANGA CURTA Especificações e tabelas de medidas anexo ao termo de referência.Na cor PRETA UnissexDeverá apresentar amostra.	250	UN	R\$ 37,00	R\$ 9.250,00
5	35304	Própria	CAMISETA MANGA CURTA Especificações e tabelas de medidas anexo ao termo de referência. Unissex.Deverá apresentar amostra.	2.100	UN	R\$ 29,90	R\$ 62.790,00
6	36777	Própria	CAMISETA MANGA LONGA Especificações e tabelas de medidas anexo ao termo de referência. Unissex.Deverá apresentar amostra.	2.100	UN	R\$ 35,90	R\$ 75.390,00
7	35307	Própria	JAQUETA ESCOLAR Especificações e tabelas de medidas anexo ao termo de referência. Unissex. Deverá apresentar amostra.	2.100	UN	R\$ 72,90	R\$ 153.090,00
8	35306	Própria	SHORTS SAIA ESCOLAR Especificações e tabelas de medidas anexo ao termo de referência. Short saia femininoDeverá apresentar amostra.	1.035	UN	R\$ 33,50	R\$ 34.672,50
TOTAL							R\$ 498.007,50



MRP INDÚSTRIA E COMÉRCIO LTDA-ME

Rua Monsenhor Bruno Nardini 1115 - Vila Dainese - Americana - SP - Brasil - CEP 13.469-291 - CNPJ: 13.382.079/0001-04 Inscrição Estadual: 165.278.263.111

✉ Licita@mrpcomercial.com.br ☎ (19) 2144-3560

VALIDADE DA PROPOSTA: 65 (sessenta e cinco) dias.

Americana, 10 de dezembro de 2024.



Bruno Soares Massarelli
CPF N° 377.707.088-26. RG N° 43.162.890-7
Representante Legal



NEW AGE

NEW AGE INDÚSTRIA E COMÉRCIO LTDA

CNPJ: 38.312.663/0001-14 INSC. EST. 260.663.492
Rua Melchior Schlindwein, 60, galpão 09, Santa Terezinha
Brusque - SC - CEP 88.352-210 - (47) 3087 2229
E-mail: newage.licita@gmail.com



PROPOSTA COMERCIAL

À
Prefeitura do Município de Rio Bonito do Iguazu - Estado do Paraná
Pregão Eletrônico nº 54/2024
Processo Administrativo nº 147/2024

Prezados Srs.

A NEW AGE INDÚSTRIA E COMÉRCIO LTDA, inscrita no CNPJ sob o nº 38.312.663/0001-14, vêm respeitosamente à Prefeitura do Município de Rio Bonito do Iguazu, apresentar proposta no valor de **R\$ 498.007,50 (Quatrocentos e noventa e oito mil, sete reais e cinquenta centavos)**, para **a formação de registro de preços para aquisição de uniformes escolares, para distribuição aos alunos da rede municipal de ensino e suprir as necessidades da secretaria municipal de educação**, em observância ao Pregão Eletrônico nº 54/2024, conforme preços unitários a seguir:

IDENTIFICAÇÃO DA EMPRESA PROPONENTE:

Razão Social: NEW AGE INDÚSTRIA E COMÉRCIO LTDA
CNPJ/MF Nº. 38.312.663/0001-14 **Inscrição Estadual Nº.** 260.663.492
Endereço: RUA MELCHIOR SCHLINDWEIN 60, GALPÃO 09 **Bairro:** SANTA TEREZINHA
Cidade/Estado: BRUSQUE - SC **CEP:** 88.352-210
Telefone/Representante: (47) 3087 2229 **e-mail:** newage.licita@gmail.com
Ramo de Atividade: Indústria e Comércio
AGÊNCIA: 0101-5, **CONTA CORRENTE:** 1211258-5, **BANCO:** VIACREDI (085)
CHAVE PIX: 38.312.663/0001-14

LOTE 01

Item	Qtd.	Unid.	Descrição	V. Unit.	V. Total
01	1.065	Un.	35305 - BERMUDA ESCOLAR Especificações e tabelas de medidas anexo ao termo de referência. Bermuda masculina. MARCA: NEW AGE	R\$ 31,00	R\$ 33.015,00
02	2.100	Un.	35308 - CALÇA ESCOLAR Especificações e tabelas de medidas anexo ao termo de referência. Unissex. MARCA: NEW AGE	R\$ 58,00	R\$ 121.800,00
03	250	Un.	35304 - CAMISETA MANGA CURTA Especificações e tabelas de medidas anexo ao termo de referência. Na cor BRANCA Unissex. MARCA: NEW AGE	R\$ 32,00	R\$ 8.000,00
04	250	Un.	35304 - CAMISETA MANGA CURTA Especificações e tabelas de medidas anexo ao termo de referência. Na cor PRETA Unissex. MARCA: NEW AGE	R\$ 37,00	R\$ 9.250,00
05	2.100	Un.	35304 - CAMISETA MANGA CURTA Especificações e tabelas de medidas anexo ao termo de referência. Unissex. MARCA: NEW AGE	R\$ 29,90	R\$ 62.790,00
06	2.100	Un.	36777 - CAMISETA MANGA LONGA Especificações e tabelas de medidas anexo ao termo de referência. Unissex. MARCA: NEW AGE	R\$ 35,90	R\$ 75.390,00
07	2.100	Un.	35307 - JAQUETA ESCOLAR Especificações e tabelas de medidas anexo ao termo de referência. Unissex. MARCA: NEW AGE	R\$ 72,90	R\$ 153.090,00



NEW AGE

NEW AGE INDÚSTRIA E COMÉRCIO LTDA

CNPJ: 38.312.663/0001-14 INSC. EST. 260.663.492
Rua Melchior Schlindwein, 60, galpão 09, Santa Terezinha
Brusque - SC - CEP 88.352-210 - (47) 3087 2229
E-mail: newage.licita@gmail.com



08	1.035	Un.	35306 - SHORTS SAIA ESCOLAR Especificações e tabelas de medidas anexo ao termo de referência. Short saia feminino. MARCA: NEW AGE	R\$ 33,50	R\$ 34.672,50
VALOR TOTAL: R\$ 498.007,50 (Quatrocentos e noventa e oito mil, sete reais e cinquenta centavos)					

VALIDADE DA POPOSTA: 60 (sessenta) dias contados da data da sessão de processamento do Pregão Eletrônico;

DECLARAÇÕES:

- a) Declaro que o preço apresentado contempla todos os custos diretos e indiretos referente ao objeto licitado;
- b) Declaro que o(s) item(ns) ofertado(s) atende(m) todas as especificações exigidas referentes ao objeto licitado, nos Órgãos Competentes Regulamentadores/Fiscalizadores.

NOME DO RESPONSÁVEL PELA ASSINATURA DO CONTRATO / CARGO:

Representante (Responsável): Evandro Cezar Souza Stédile **Cargo:** Sócio Administrador
CPF do representante: 956.947.650-87 **RG do representante:** 1070812506
Endereço: RUA ANTONIO IMHOF 87 **Bairro:** SÃO LUIZ
Cidade/Estado: BRUSQUE - SC **CEP:** 88.351-540

Brusque - SC, 10 de Dezembro de 2024.

EVANDRO CEZAR
SOUZA
STEDILE:95694765087

Assinado de forma digital
por EVANDRO CEZAR SOUZA
STEDILE:95694765087
Dados: 2024.12.09 18:22:27
-03'00'

NEW AGE INDÚSTRIA E COMÉRCIO LTDA

CNPJ 38.312.663/0001-14
Evandro Cezar Souza Stédile
Sócio Administrador
RG: 1070812506
CPF: 956.947.650-87

ANEXO II

PREGÃO ELETRÔNICO 54/2024
PROCESSO ADMINISTRATIVO 147/2024



PROPOSTA COMERCIAL

OBJETO: Formação de registro de preços para aquisição de uniformes escolares, para distribuição aos alunos da rede municipal de ensino e suprir as necessidades da secretaria municipal de educação.

IDENTIFICAÇÃO DA PROPONENTE:

Razão Social: **NP UNIFORMES LTDA**

CNPJ n.º: **33.841.838/0001-67**

Inscrição Estadual: **3462974.00-40**

Inscrição Municipal: **030759**

Endereço: **RUA ZEQUINHA BRAGA, 240 – BAIRRO SÃO VICENTE**

Cidade/ UF: **ITAJUBA/MG**

CEP: **37502-064**

Telefone: **(35) 98468-0554**

Optante pelo SIMPLES: **NÃO**

E-mail: **elisil.licitacao@gmail.com**

DADOS BANCÁRIOS:

Banco: **BANCO SICCOB**

Agência: **4374-5**

Conta: **40471-3**

DADOS DO RESPONSÁVEL PARA ASSINATURA DE CONTRATO:

Nome: **DAVID RAFAEL FERREIRA DE SOUZA**

RG n.º: **10.467.073-3 SESP/PR**

CPF n.º: **078.080.099-03**

Telefone: **(35) 98468-0554**

E-mail: **licitacao@elisil.com.br**

Endereço: **RUA ROSA STABELI, N° 132, VILA OPERARIA STABELI**

Cidade/ UF: **APUCARANA-PR**

CEP: **86.811-050**

Cargo: **REPRESENTANTE**

Nacionalidade: **BRASILEIRO**

A empresa **NP UNIFORMES – EIRELI**, vem, apresentar proposta de preços para o objeto da licitação acima, a qual detalhamos, na planilha que segue:

LOTE 1

ITEM	COD.	ESPECIFICAÇÃO	MARCA	UN	QTDE	VALOR UNITÁRIO	VALOR TOTAL
1	35305	BERMUDA ESCOLAR Especificações e tabelas de medidas anexo ao termo de referência. Bermuda masculina	ELISIL	UN	1065	R\$ 31,00	R\$ 33.015,00
2	35308	CALÇA ESCOLAR Especificações e tabelas de medidas anexo ao termo de referência. Unisex.	ELISIL	UN	2100	R\$ 58,00	R\$ 121.800,00

3	35304	CAMISETA MANGA CURTA Especificações e tabelas de medidas anexo ao termo de referência. Na cor BRANCA Unisex	ELISIL	UN	250	R\$ 32,00	R\$ 8.000,00
4	35304	CAMISETA MANGA CURTA Especificações e tabelas de medidas anexo ao termo de referência. Na cor PRETA Unisex	ELISIL	UN	250	R\$ 37,00	R\$ 9.250,00
5	35304	CAMISETA MANGA CURTA Especificações e tabelas de medidas anexo ao termo de referência. Unisex.	ELISIL	UN	2100	R\$ 39,90	R\$ 83.790,00
6	36777	CAMISETA MANGA LONGA Especificações e tabelas de medidas anexo ao termo de referência. Unisex.	ELISIL	UN	2100	R\$ 35,90	R\$ 75.390,00
7	35307	JAQUETA ESCOLAR Especificações e tabelas de medidas anexo ao termo de referência. Unisex.	ELISIL	UN	2100	R\$ 72,90	R\$ 153.090,00
8	35306	SHORTS SAIA ESCOLAR Especificações e tabelas de medidas anexo ao termo de referência. Short saia feminino	ELISIL	UN	1035	R\$ 33,50	R\$ 34.672,50
VALOR GLOBAL							R\$ 519.007,50



Valor global da Proposta R\$ 519.007,50 (QUINHENTOS E DEZENOVE MIL, SETE REAIS, E CINQUENTA CENTAVOS).

Validade da Proposta: **60 (SESSENTA) dias**, contados da data da sessão pública do Pregão.

Prazo de pagamento: **30 (TRINTA) dias**;

Prazo de entrega: **60 (SESSENTA) dias**.

Declaramos, para os devidos fins, que no preço proposto estão incluídas todas as despesas diretas e indiretas, inclusive os tributos, taxas, encargos sociais, trabalhistas e previdenciários, fretes, seguros e quaisquer outros custos e despesas incidentes sobre a execução do contrato.

Declaramos, ainda, que conhecemos os termos do instrumento convocatório que rege a presente licitação e estamos de acordo com todas as condições estabelecidas no edital e seus anexos.

Itajuba, 10 de DEZEMBRO de 2024

DAVID RAFAEL
FERREIRA DE
SOUZA:078080099
03

Assinado de forma
digital por DAVID
RAFAEL FERREIRA DE
SOUZA:07808009903

DAVID RAFAEL FERREIRA DE SOUZA
REPRESENTANTE

CPF: 078.080.099-03 – RG: 10.467.073-3 SESP/PR

ANEXO II

PREGÃO ELETRÔNICO 54/2024
PROCESSO ADMINISTRATIVO 147/2024



PROPOSTA COMERCIAL

OBJETO: Formação de registro de preços para aquisição de uniformes escolares, para distribuição aos alunos da rede municipal de ensino e suprir as necessidades da secretaria municipal de educação.

IDENTIFICAÇÃO DA PROPONENTE:

Razão Social: **NP UNIFORMES LTDA**

CNPJ n.º: **33.841.838/0001-67**

Inscrição Estadual: **3462974.00-40**

Inscrição Municipal: **030759**

Endereço: **RUA ZEQUINHA BRAGA, 240 – BAIRRO SÃO VICENTE**

Cidade/ UF: **ITAJUBA/MG**

CEP: **37502-064**

Telefone: **(35) 98468-0554**

Optante pelo SIMPLES: **NÃO**

E-mail: **elisil.licitacao@gmail.com**

DADOS BANCÁRIOS:

Banco: **BANCO SICCOB**

Agência: **4374-5**

Conta: **40471-3**

DADOS DO RESPONSÁVEL PARA ASSINATURA DE CONTRATO:

Nome: **DAVID RAFAEL FERREIRA DE SOUZA**

RG n.º: **10.467.073-3 SESP/PR**

CPF n.º: **078.080.099-03**

Telefone: **(35) 98468-0554**

E-mail: **licitacao@elisil.com.br**

Endereço: **RUA ROSA STABELI, N° 132, VILA OPERARIA STABELI**

Cidade/ UF: **APUCARANA-PR**

CEP: **86.811-050**

Cargo: **REPRESENTANTE**

Nacionalidade: **BRASILEIRO**

A empresa **NP UNIFORMES – EIRELI**, vem, apresentar proposta de preços para o objeto da licitação acima, a qual detalhamos, na planilha que segue:

LOTE 1

ITEM	COD.	ESPECIFICAÇÃO	MARCA	UN	QTDE	VALOR UNITÁRIO	VALOR TOTAL
1	35305	BERMUDA ESCOLAR Especificações e tabelas de medidas anexo ao termo de referência. Bermuda masculina	ELISIL	UN	1065	R\$ 31,00	R\$ 33.015,00
2	35308	CALÇA ESCOLAR Especificações e tabelas de medidas anexo ao termo de referência. Unisex.	ELISIL	UN	2100	R\$ 58,00	R\$ 121.800,00

3	35304	CAMISETA MANGA CURTA Especificações e tabelas de medidas anexo ao termo de referência. Na cor BRANCA Unisex	ELISIL	UN	250	R\$ 32,00	R\$ 8.000,00
4	35304	CAMISETA MANGA CURTA Especificações e tabelas de medidas anexo ao termo de referência. Na cor PRETA Unisex	ELISIL	UN	250	R\$ 37,00	R\$ 9.250,00
5	35304	CAMISETA MANGA CURTA Especificações e tabelas de medidas anexo ao termo de referência. Unisex.	ELISIL	UN	2100	R\$ 39,90	R\$ 83.790,00
6	36777	CAMISETA MANGA LONGA Especificações e tabelas de medidas anexo ao termo de referência. Unisex.	ELISIL	UN	2100	R\$ 35,90	R\$ 75.390,00
7	35307	JAQUETA ESCOLAR Especificações e tabelas de medidas anexo ao termo de referência. Unisex.	ELISIL	UN	2100	R\$ 72,90	R\$ 153.090,00
8	35306	SHORTS SAIA ESCOLAR Especificações e tabelas de medidas anexo ao termo de referência. Short saia feminino	ELISIL	UN	1035	R\$ 33,50	R\$ 34.672,50
VALOR GLOBAL							R\$ 519.007,50



Valor global da Proposta R\$ 519.007,50 (QUINHENTOS E DEZENOVE MIL, SETE REAIS, E CINQUENTA CENTAVOS).

Validade da Proposta: **60 (SESSENTA) dias**, contados da data da sessão pública do Pregão.

Prazo de pagamento: **30 (TRINTA) dias**;

Prazo de entrega: **60 (SESSENTA) dias**.

Declaramos, para os devidos fins, que no preço proposto estão incluídas todas as despesas diretas e indiretas, inclusive os tributos, taxas, encargos sociais, trabalhistas e previdenciários, fretes, seguros e quaisquer outros custos e despesas incidentes sobre a execução do contrato.

Declaramos, ainda, que conhecemos os termos do instrumento convocatório que rege a presente licitação e estamos de acordo com todas as condições estabelecidas no edital e seus anexos.

Itajuba, 10 de DEZEMBRO de 2024

DAVID RAFAEL
FERREIRA DE
SOUZA:078080099
03

Assinado de forma
digital por DAVID
RAFAEL FERREIRA DE
SOUZA:07808009903

DAVID RAFAEL FERREIRA DE SOUZA
REPRESENTANTE
CPF: 078.080.099-03 – RG: 10.467.073-3 SESP/PR



PROPOSTA
PREGÃO ELETRÔNICO 54/2024
PREFEITURA MUNICIPAL DE RIO BONITO DO IGUAÇU

Razão Social: ROSILENE TONATTO SPAZZINI – EPP

Nome Fantasia: PROTY EQUIPAMENTOS DE SEGURANÇA

CNPJ: 07.045.994/0001-01 IE: 039/0127574 IM: 32063

Endereço: RUA FREDERICO OZANAN, 83, LINHO, ERECHIM /RS, CEP 99704-482

Representante legal: ROSILENE TONATTO SPAZZINI CPF: 671.323.080-68 RG: 6055659228SJS/RS

EMAIL: licitacoesproty@hotmail.com

ITEM	UNI.	QUANT.	DESCRICAÇÃO	MARCA	VLR UNIT	TOTAL
1	UNI.	1065	BERMUDA ESCOLAR Especificações e tabelas de medidas anexo ao termo de referência. Bermuda masculina. Deverá apresentar amostra.	proty	R\$ 31,00	R\$ 33.015,00
2	UNI.	2100	CALÇA ESCOLAR Especificações e tabelas de medidas anexo ao termo de referência. Unissex. Deverá apresentar amostra.	proty	R\$ 58,00	R\$ 121.800,00
3	UNI.	250	CAMISETA MANGA CURTA Especificações e tabelas de medidas anexo ao termo de referência. Na cor BRANCA Unissex Deverá apresentar amostra.	proty	R\$ 32,00	R\$ 8.000,00
4	UNI.	250	CAMISETA MANGA CURTA Especificações e tabelas de medidas anexo ao termo de referência. Na cor PRETA Unissex Deverá apresentar amostra.	proty	R\$ 37,00	R\$ 9.250,00
5	UNI.	2100	CAMISETA MANGA CURTA Especificações e tabelas de medidas anexo ao termo de referência. Unissex. Deverá apresentar amostra.	proty	R\$ 29,90	R\$ 62.790,00
6	UNI.	2100	CAMISETA MANGA LONGA Especificações e tabelas de medidas anexo ao termo de referência. Unissex. Deverá apresentar amostra.	proty	R\$ 35,90	R\$ 75.390,00
7	UNI.	2100	JAQUETA ESCOLAR Especificações e tabelas de medidas anexo ao termo de referência. Unissex. Deverá apresentar amostra.	proty	R\$ 72,90	R\$ 153.090,00
8	UNI.	1035	SHORTS SAIA ESCOLAR Especificações e tabelas de medidas anexo ao termo de referência. Short saia feminino Deverá apresentar amostra.	proty	R\$ 33,50	R\$ 34.672,50
					Total R\$	R\$ 498.007,50

A Sra. Rosilene Tonatto Spazzini, representante legal da empresa, declara para os devidos fins que nos preços acima estão inclusas todas as despesas com materiais, fretes, tributos e demais encargos de qualquer natureza incidentes sobre o objeto do referido Pregão. Declara que a empresa atende aos requisitos do artigo 3º da Lei Complementar nº 123/2006 (Micro Empresa – ME/ Empresa de Pequeno Porte – EPP), em campo próprio do sistema para fazer jus aos benefícios previstos na referida lei; Declara ainda que está ciente do local de entrega da mercadoria e todos encargos.

Prazo de entrega: CONFORME EDITAL

Validade da proposta: 60 dias.

Pagamento: 30 (trinta) dias.

Informações Bancárias: BANCO SICREDI 748, AG 0217, C/C 453757

Demais prerrogativas concordamos com o edital

Erechim 09 de dezembro de 2024

ROSILENE TONATTO
SPAZZINI:67132308068

Assinado de forma digital por
ROSILENE TONATTO

SPAZZINI:67132308068

Dados: 2024.12.09 15:54:16 -03'00'

ROSILENE TONATTO SPAZZINI – EPP
RUA FREDERICO OZANAN, N°83, BAIRRO LINHO, ERECHIM/RS, CEP 99704-482
CNPJ: 07.045.994/0001-01 IE: 039/0127574 FONE (54) 3321-8323

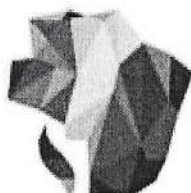

Grupo Sul Brasil



CARTA-PROPOSTA

A
PREFEITURA MUNICIPAL DE RIO BONITO DO IGUAÇU- PR
PREGÃO ELETRÔNICO Nº 54/2024

PREZADOS SENHORES:

1 - IDENTIFICAÇÃO DO CONCORRENTE:

- RAZÃO SOCIAL: **SUL BRASIL CONFECOES LTDA**
- CNPJ E INSCRIÇÃO ESTADUAL: 48.243.148/0001-83 – IE: 90969316-00
- REPRESENTANTE E CARGO: EZEQUIEL SIQUEIRA SALLES – SOCIO ADMINISTRADOR
- CARTEIRA DE IDENTIDADE E CPF: RG 10526368-6 SESP/PR / CPF: 073.911.549-97
- ENDEREÇO E TELEFONE: RUA DESEMBARGADOR JOAQUIM PENINO MONTEIRO, 1690 – BAIRO BENTO MUNHOZ DA ROCHA – UNIÃO DA VITÓRIA/PR.
- E-MAIL: GRUPOSULBRASIL@YAHOO.COM
- AGÊNCIA E NÚMERO DA CONTA BANCÁRIA: BANCO DO BRASIL – AGENCIA: 2490-2 / CONTA CORRENTE: 35.863-0

2- DADOS PARA ASSINATURA DO CONTRATO:

- NOME: EZEQUIEL SIQUEIRA SALLES
- ENDEREÇO: RUA DESEMBARGADOR JOAQUIM PENINO MONTEIRO, 1690 – BAIRO BENTO MUNHOZ DA ROCHA – UNIÃO DA VITÓRIA/PR.
- RG: 10526368-6 SESP/PR
- CPF: 073.911.549-97
- CARGO: SOCIO ADMINISTRADOR

2- DO OBJETO: formação de registro de preços para aquisição de uniformes escolares, para distribuição aos alunos da rede municipal de ensino e suprir as necessidades da secretaria municipal de educação.

Item	Quantidade	UND	Descrição	Valor unit	Valor Total
1	1065	UN	Bermuda escolar	31,00	33.015,00

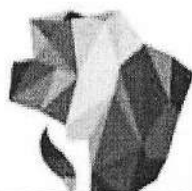

Grupo Sul Brasil

2	2100	UN	Calça escolar	58,00	121.800,00
3	250	UN	Camiseta manga curta branca	32,00	8.000,00
4	250	UNI	Camiseta manga curta preta	37,00	9.250,00
5	2100	UNI	camiseta manga curta	29,90	62.790,00
6	2.100	UNI	Camiseta manga longa	35,90	75.390,00
7	2100	UNI	Jaqueta escolar	72,90	153.090,00
8	1035	UNI	Shorts saia escolar	33,50	34.672,50
				TOTAL: 498.007,50	

VALOR TOTAL DO LOTE: R\$ 498.007,50 (quatrocentos e noventa e oito mil, sete reais e cinquenta centavos);

O prazo de vigência da contratação é de 12 (doze) meses;

Declaro, sob as penas da lei, que o objeto ofertado atende todas as especificações exigidas.

A presente proposta é válida pelo prazo de 60 (sessenta dias) dias a partir da data de sua apresentação.

União da Vitória - PR, 09 de dezembro de 2024.

EZEQUIEL SIQUEIRA Assinado de forma digital por

SALLES:0739115499 EZEQUIEL SIQUEIRA
SALLES:07391154997

7 Dados: 2024.12.05 13:31:01
-03'00'

SUL BRASIL CONFECÃO LTDA / CNPJ: 48.243.148/0001-83
EZEQUIEL SIQUEIRA SALLES / CPF: 073.911.549-97
SÓCIO/PROPRIETÁRIO

Razão: T F LIMA PLAY 2 SPORTS LTDA

Nome Fantasia: REDEMARKAS CNPJ: 14.103697/0001-30

Inscrição Estadual: 10.510.250-4 Inscrição Municipal: 16231677

Telefone/Fax: (62) 98114-5836/ (84) 99976-7541 Email: tflimaplay2sports@gmail.com

Rua: Rua São Geraldo, 40 Q.07 L.05 C.2 - Jardim Nossa Senhora do Perpétuo Socorro, Trindade - GO, CEP: 75.390-239



Ao Órgão MUNICÍPIO DE RIO BONITO DO IGUAÇU. Pregão Eletrônico N° 54/2024. Apresentamos nossa proposta de preços.

Item	Descrição	Unidade	Qtd	R\$ Unitário	Valor Total
Lote: 1					
1	BERMUDA ESCOLAR ESPECIFICAÇÕES E TABELAS DE MEDIDAS ANEXO AO TERMO DE REFERÊNCIA. BERMUDA MASCULINA. DEVERÁ APRESENTAR AMOSTRA. MARCA: PLAYPRO MODELO: BERMUDA	UN	1.065,00	31,00	33.015,00
2	CALÇA ESCOLAR ESPECIFICAÇÕES E TABELAS DE MEDIDAS ANEXO AO TERMO DE REFERÊNCIA. UNISSEX. DEVERÁ APRESENTAR AMOSTRA. MARCA: PLAYPRO MODELO: CALÇA	UN	2.100,00	58,00	121.800,00
3	CAMISETA MANGA CURTA ESPECIFICAÇÕES E TABELAS DE MEDIDAS ANEXO AO TERMO DE REFERÊNCIA. NA COR BRANCA UNISSEX DEVERÁ APRESENTAR AMOSTRA. MARCA: PLAYPRO MODELO: CAMISETA	UN	250,00	32,00	8.000,00
4	CAMISETA MANGA CURTA ESPECIFICAÇÕES E TABELAS DE MEDIDAS ANEXO AO TERMO DE REFERÊNCIA. NA COR PRETA UNISSEX DEVERÁ APRESENTAR AMOSTRA. MARCA: PLAYPRO MODELO: CAMISETA	UN	250,00	37,00	9.250,00
5	CAMISETA MANGA CURTA ESPECIFICAÇÕES E TABELAS DE MEDIDAS ANEXO AO TERMO DE REFERÊNCIA. UNISSEX. DEVERÁ APRESENTAR AMOSTRA. MARCA: PLAYPRO MODELO: CAMISETA	UN	2.100,00	29,90	62.790,00
6	CAMISETA MANGA LONGA ESPECIFICAÇÕES E TABELAS DE MEDIDAS ANEXO AO TERMO DE REFERÊNCIA. UNISSEX. DEVERÁ APRESENTAR AMOSTRA. MARCA: PLAYPRO MODELO: CAMISETA ML	UN	2.100,00	35,90	75.390,00
7	JAQUETA ESCOLAR ESPECIFICAÇÕES E TABELAS DE MEDIDAS ANEXO AO TERMO DE REFERÊNCIA. UNISSEX. DEVERÁ APRESENTAR AMOSTRA. MARCA: PLAYPRO MODELO: JAQUETA	UN	2.100,00	72,90	153.090,00
8	SHORTS SAIA ESCOLAR ESPECIFICAÇÕES E TABELAS DE MEDIDAS ANEXO AO TERMO DE REFERÊNCIA. SHORT SAIA FEMININO DEVERÁ APRESENTAR AMOSTRA. MARCA: PLAYPRO MODELO: SHORT S	UN	1.035,00	33,50	34.672,50
				Valor total do grupo:	498.007,50
				Valor total da proposta:	498.007,50

O valor total dessa proposta é de R\$498.007,50 (quatrocentos e noventa e oito mil e sete reais e cinquenta centavos).

Razão: T F LIMA PLAY 2 SPORTS LTDA
Nome Fantasia: REDEMARKAS CNPJ: 14.103697/0001-30
Inscrição Estadual: 10.510.250-4 Inscrição Municipal: 16231677
Telefone/Fax: (62) 98114-5836/ (84) 99976-7541 Email: tflimaplay2sports@gmail.com
Rua: Rua São Geraldo, 40 Q.07 L.05 C.2 - Jardim Nossa Senhora do Perpétuo Socorro, Trindade - GO, CEP:
75.390-239

Ao Órgão MUNICÍPIO DE RIO BONITO DO IGUAÇU. Pregão Eletrônico N° 54/2024. Apresentamos nossa proposta de preços.

Item	Descrição	Unidade	Qtd	R\$ Unitário	Valor Total
------	-----------	---------	-----	--------------	-------------

Dados Comerciais:

Banco SICCOOB - 756
Agencia: 3351
Conta Corrente: 17.135-2

Representante legal
Thales França Lima
CPF 033.967.441-52
ID 5331552 SPTC-GO

Observações:

Validade da proposta: CONFORME EDITAL

Prazo de entrega: CONFORME EDITAL

Prazo para pagamento: CONFORME EDITAL

Prazo de garantia: CONFORME EDITAL

DECLARAÇÃO de que os produtos/materiais são de primeira linha, de fabricação ou produção Nacional e tem padrão de qualidade reconhecido pelo mercado.

DECLARAMOS que nossos produtos/materiais possuem garantia de 12(doze) meses.

DECLARAMOS que nos preços propostos, encontram-se incluídos todos os tributos, encargos sociais, frete e quaisquer outros ônus que porventura possam recair sobre o fornecimento do objeto da presente licitação.

DECLARAMOS, para fins de participação no processo licitatório em pauta, sob as penas da Lei, que a licitante concorda e se submete a todos os termos, normas e especificações pertinentes ao Edital, bem como, às leis, decretos, portarias e resoluções cujas normas incidam sobre a presente licitação. Declaramos ainda, que nos preços cotados já estão incluídas eventuais vantagens e/ou abatimentos, impostos, taxas e encargos sociais, obrigações trabalhistas, previdenciárias, fiscais e comerciais, assim como despesas com transportes e deslocamentos e outras quaisquer que incidam sobre o fornecimento.

DECLARAMOS, ainda, que estamos cientes de todas as condições que possam, de qualquer forma, influir nos custos, assumindo total responsabilidade por erros ou omissões existentes nesta proposta, bem como qualquer despesa relativa à realização integral do seu objeto.

DECLARAMOS, ainda, que nossas propostas econômicas compreendem a integralidade dos custos de atendimento dos direitos trabalhistas assegurados na Constituição Federal, nas leis trabalhistas, nas normas infra legais, nas convenções coletivas de trabalho e nos termos do ajustamento de conduta vigentes na data de entrega das propostas.

TRINDADE - GO, 9 de Dezembro de 2024

Razão: T F LIMA PLAY 2 SPORTS LTDA
Nome Fantasia: REDEMARKAS CNPJ: 14.103697/0001-30
Inscrição Estadual: 10.510.250-4 Inscrição Municipal: 16231677
Telefone/Fax: (62) 98114-5836/ (84) 99976-7541 Email: tflimaplay2sports@gmail.com
Rua: Rua São Geraldo, 40 Q.07 L.05 C.2 - Jardim Nossa Senhora do Perpétuo Socorro, Trindade - GO, CEP:
75.390-239



Representante Legal

THALES FRANÇA LIMA

RG:5331552 - SPTC/GO

CPF:033.967.441-52

A handwritten signature in blue ink, appearing to be the name of the legal representative, Thales França Lima.



DADOS DE ASSINATURA



O documento acima foi assinado digitalmente e está em conformidade com a Resolução CG ICP-Brasil nº 182, de 18 de fevereiro de 2021. Para verificar a assinatura, visite o site <https://verificador.itl.gov.br> e selecione este arquivo.

O(s) certificado(s) utilizado(s) para assinatura em 09/12/2024 11:42:28 é(são):

Nome: **TF LIMA PLAY 2 SPORTS LTDA**

CNPJ: 14.103.697/0001-30

Data: 09/12/2024 11:42:28



(17) 3421-7054 | 3421-7056 | 3046-0039

Administração / Vendas
tigare@terra.com.br

Depto. Artes
tigare7@hotmail.com

www.tigareuniformes.com.br

Rua Tibagi, 2762 - Vila Nova - CEP 15501-222 - Votuporanga - SP



PROPOSTA:

PREGÃO ELETRÔNICO Nº 54/2024
PROCESSO ADMINISTRATIVO Nº 147/2024

PREFEITURA MUNICIPAL DE RIO BONITO DO IGUAÇU - PR

FORNECEDOR: TIGARE UNIFORMES LTDA

ENDEREÇO: RUA TIBAGI, 2762, VL NOVA, CIDADE: VOTUPORANGA - SÃO PAULO - CEP 15.501-222

CNPJ: 06.786.973/0001-84 - IE. 718.044.371.115. Inscrição Municipal: 11657100

E-mail: tigare@terra.com.br - **Contato:** Rodrigo Augusto Rodrigues - **FONE:** 017.3421.7054

BANCO DO BRASIL - AG. 0268-2 C/C 102241-5

RESPONSÁVEL PARA ASSINATURA DO CONTRATO:

Nome: Rodrigo Augusto Rodrigues

Nacionalidade: Brasileiro

Estado Civil: Casado

Naturalidade: São José do Rio Preto

Profissão: Empresário

Data de Nascimento: 07/03/1974

RG: 19.775.636-0

CPF: 184.492.238-30

EMAIL: tigare@terra.com.br

BANCO DO BRASIL AG 0268-2 C/C 102241-5

DECLARO que os materiais propostos atendem plenamente as exigências contidas no edital.

DECLARO que a proposta financeira apresentada pela proponente contempla todos os custos diretos e indiretos incorridos na data da apresentação desta proposta incluindo, além do lucro, todas as despesas e custos, como por exemplo: tributos, encargos sociais e trabalhistas, materiais, transportes, alimentação, hospedagem e demais gastos relacionados com a execução dos serviços da presente licitação.

Entrega de amostras de acordo com o edital.

Declaramos que a garantia do objeto cotado: De acordo com a legislação pátria vigente. Condições de pagamento: Conforme o Edital

Prazo Entrega/Execução: De acordo com o Edital

VALIDADE DA PROPOSTA: Mínimo de 120 (cento e vinte) dias da abertura do envelope



(17) 3421-7054 | 3421-7056 | 3046-0039

Administração / Vendas
tigare@terra.com.br

Depto. Artes
tigare7@hotmail.com

www.tigareuniformes.com.br

Rua Tibagi, 2762 - Vila Nova - CEP 15501-222 - Votuporanga - SP

PREFEITURA MUNICIPAL

000323

RIO BON. JOSE IGUAÇU-PR

Lote: 1 - Lote 001

Item	Cód	Nome do produto/serviço	Quant	Un	MARCA	Preço	Preço total
1	35305	BERMUDA ESCOLAR Especificações e tabelas de medidas anexo ao termo de referência. Bermuda masculina. Deverá apresentar amostra.	1.065,00	UN	PRÓPRIA	31,00	33.015,00
2	35308	CALÇA ESCOLAR Especificações e tabelas de medidas anexo ao termo de referência. Unissex. Deverá apresentar amostra.	2.100,00	UN	PRÓPRIA	58,00	121.800,00
3	35304	CAMISETA MANGA CURTA Especificações e tabelas de medidas anexo ao termo de referência. Na cor BRANCA Unissex Deverá apresentar amostra.	250,00	UN	PRÓPRIA	32,00	8.000,00
4	35304	CAMISETA MANGA CURTA Especificações e tabelas de medidas anexo ao termo de referência. Na cor PRETA Unissex Deverá apresentar amostra.	250,00	UN	PRÓPRIA	37,00	9.250,00
5	35304	CAMISETA MANGA CURTA Especificações e tabelas de medidas anexo ao termo de referência. Unissex. Deverá apresentar amostra.	2.100,00	UN	PRÓPRIA	29,90	62.790,00
6	36777	CAMISETA MANGA LONGA Especificações e tabelas de medidas anexo ao termo de referência. Unissex. Deverá apresentar amostra.	2.100,00	UN	PRÓPRIA	35,90	75.390,00
7	35307	JAQUETA ESCOLAR Especificações e tabelas de medidas anexo ao termo de referência. Unissex. Deverá apresentar amostra.	2.100,00	UN	PRÓPRIA	72,90	153.090,00
8	35306	SHORTS SAIA ESCOLAR Especificações e tabelas de medidas anexo ao termo de referência. Short saia feminino Deverá apresentar amostra.	1.035,00	UN	PRÓPRIA	33,50	34.672,50
TOTAL 498.007,50 (Quatrocentos noventa e oito mil, sete reais e cinquenta centavos);							

VOTUPORANGA, 7 de dezembro de 2024.

TIGARE UNIFORMES LTDA
CNPJ 06.786.973/0001-84
Rua Tibagi, 2762
Fone (17) 3421-7054



**MUNICIPIO DE RIO BONITO DO IGUAÇU
RIO BONITO DO IGUAÇU-PR**

RESUMO DA PROPOSTA

PREGÃO ELETRÔNICO Nº 54/2024
Processo Administrativo Nº 147/2024
Tipo: REGISTRO DE PREÇO
PREGOEIRO: MAIARA FERNANDA DA SILVA
Data de Publicação: 25/11/2024 08:03:30

A handwritten signature in blue ink, appearing to be 'ma', located in the lower right quadrant of the page.



MUNICIPIO DE RIO BONITO DO IGUAÇU
RIO BONITO DO IGUAÇU-PR

				TOTAL DO PROCESSO:	368.444,25
TOPVISION COMÉRCIO E SERVIÇOS LTDA				17.099.595/0001-87	368.444,25
LOTE 1	Quant.: 1	Num: 888	Total: 368.444,25		
Item: 1	Unidade: UN	Marca: MM	Modelo:		
Descrição: BERMUDA ESCOLAR Especificações e tabelas de medidas anexo ao termo de referência. Bermuda masculina. Deverá apresentar amostra.					
Quantidade: 1.065	Val. Ref.: 31,00	Valor Unit.: 27,45	Total Item: 29.234,25		
Item: 2	Unidade: UN	Marca: MM	Modelo:		
Descrição: CALÇA ESCOLAR Especificações e tabelas de medidas anexo ao termo de referência. Unissex. Deverá apresentar amostra.					
Quantidade: 2.100	Val. Ref.: 58,00	Valor Unit.: 34,35	Total Item: 72.135,00		
Item: 3	Unidade: UN	Marca: MM	Modelo:		
Descrição: CAMISETA MANGA CURTA Especificações e tabelas de medidas anexo ao termo de referência. Na cor BRANCA Unissex Deverá apresentar amostra.					
Quantidade: 250	Val. Ref.: 32,00	Valor Unit.: 21,75	Total Item: 5.437,50		
Item: 4	Unidade: UN	Marca: MM	Modelo:		
Descrição: CAMISETA MANGA CURTA Especificações e tabelas de medidas anexo ao termo de referência. Na cor PRETA Unissex Deverá apresentar amostra.					
Quantidade: 250	Val. Ref.: 37,00	Valor Unit.: 18,60	Total Item: 4.650,00		
Item: 5	Unidade: UN	Marca: MM	Modelo:		
Descrição: CAMISETA MANGA CURTA Especificações e tabelas de medidas anexo ao termo de referência. Unissex. Deverá apresentar amostra.					
Quantidade: 2.100	Val. Ref.: 29,90	Valor Unit.: 17,85	Total Item: 37.485,00		
Item: 6	Unidade: UN	Marca: MM	Modelo:		
Descrição: CAMISETA MANGA LONGA Especificações e tabelas de medidas anexo ao termo de referência. Unissex. Deverá apresentar amostra.					
Quantidade: 2.100	Val. Ref.: 35,90	Valor Unit.: 27,00	Total Item: 56.700,00		
Item: 7	Unidade: UN	Marca: MM	Modelo:		
Descrição: JAQUETA ESCOLAR Especificações e tabelas de medidas anexo ao termo de referência. Unissex. Deverá apresentar amostra.					
Quantidade: 2.100	Val. Ref.: 72,90	Valor Unit.: 62,00	Total Item: 130.200,00		
Item: 8	Unidade: UN	Marca: MM	Modelo:		
Descrição: SHORTS SAIA ESCOLAR Especificações e tabelas de medidas anexo ao termo de referência. Short saia feminino Deverá apresentar amostra.					
Quantidade: 1.035	Val. Ref.: 33,50	Valor Unit.: 31,50	Total Item: 32.602,50		

DOCUMENTOS ANEXADOS

Horário: 09/12/2024 08:41

Documento: Atestado de Capacidade Técnica

Endereço: <http://lanceeletronico.blob.core.windows.net/participantdocuments/12493be378c344efb1ab9f4c5641656f.zip>

Horário: 09/12/2024 08:41

Documento: Ato Constitutivo (Estatuto ou Contrato Social)

Endereço: <http://lanceeletronico.blob.core.windows.net/participantdocuments/4cdac09b108742dba32d25060164afdf.pdf>



**MUNICIPIO DE RIO BONITO DO IGUAÇU
RIO BONITO DO IGUAÇU-PR**

Horário: 09/12/2024 08:41	Documento: Cadastro de CNPJ
Endereço: http://lanceeletronico.blob.core.windows.net/participantdocuments/7af03dd0817c47daaea990520d67d72d.pdf	
Horário: 09/12/2024 08:41	Documento: Cédula de identidade e CPF dos sócios
Endereço: http://lanceeletronico.blob.core.windows.net/participantdocuments/868f7a6d6f2a41dda640d5f84dbc139e.pdf	
Horário: 09/12/2024 08:41	Documento: Certidão conjunta de débitos relativos a Tributos Federais
Endereço: http://lanceeletronico.blob.core.windows.net/participantdocuments/6112f7a0a96545fba854638e231a6033.pdf	
Horário: 09/12/2024 08:41	Documento: Certidão de regularidade de débito com a Fazenda Estadual
Endereço: http://lanceeletronico.blob.core.windows.net/participantdocuments/80ad409819094a21a3e5a41e12ba7b38.pdf	
Horário: 09/12/2024 08:41	Documento: Certidão de regularidade de débito com a Fazenda Municipal
Endereço: http://lanceeletronico.blob.core.windows.net/participantdocuments/5ddb23db7a2466bac5e1012e3d7081c.pdf	
Horário: 09/12/2024 08:41	Documento: Certidão de regularidade de débito para com o Fundo de Garantia por Tempo de Serviço (FGTS)
Endereço: http://lanceeletronico.blob.core.windows.net/participantdocuments/f7b69255b89b418095b76c3253cd58fd.pdf	
Horário: 09/12/2024 08:41	Documento: Certidão Negativa de Débitos Trabalhistas (CNDT)
Endereço: http://lanceeletronico.blob.core.windows.net/participantdocuments/62ede992131c4503bc866bb7d578e9d1.pdf	
Horário: 09/12/2024 08:41	Documento: Certidão Negativa de Falência ou Concordata
Endereço: http://lanceeletronico.blob.core.windows.net/participantdocuments/d0c9503a203e42debac16de61e3ddb3b.pdf	
Horário: 09/12/2024 08:41	Documento: Declaração de Conhecimento às Normas de Prevenção à Corrupção
Endereço: http://lanceeletronico.blob.core.windows.net/participantdocuments/430a83275e914778987586aca753fa6f.pdf	
Horário: 09/12/2024 08:41	Documento: Declaração Unificada
Endereço: http://lanceeletronico.blob.core.windows.net/participantdocuments/be7ebe2c3c914abeb78414bd86b9011a.pdf	
Horário: 09/12/2024 08:41	Documento: Proposta em papel timbrado, assinada e com CNPJ
Endereço: http://lanceeletronico.blob.core.windows.net/participantdocuments/1b655f0b5e5b4519915362e1ca1898d8.pdf	

ARQUIVOS ANEXADOS À ITENS

Lote Item Endereço

Goiânia, 09 DEZEMBRO de 2024.

PROPOSTA DE PREÇOS

TOPVISION COMÉRCIO E SERVIÇOS LTDA, CNPJ/MF n.º 17.099.595/0001-87, sediada Av. R U82 Nº 860 QUADRA35 LOTE 4 ANDAR 1. Bairro: SETOR VILA UNIAO , Cidade: GOIÂNIA Estado: GOIÁS. CEP: 74.313-740, vem por meio desta, apresentar Proposta de Preços ao Edital de Pregão Eletrônico

OBJETO: Formação de registro de preços para aquisição de uniformes escolares, para distribuição aos alunos da rede municipal de ensino e suprir as necessidades da secretaria municipal de educação

A fornecer o objeto no prazo e condições previstos no Edital, contados a partir do recebimento da respectiva nota de empenho.

Concordamos em manter a validade desta proposta por um período não inferior a 120 (cento e vinte) dias consecutivos, a contar da data de abertura da mesma.

Até o recebimento da nota de empenho e/ou outro documento correspondente, esta proposta constituirá um compromisso de nossa parte, observada as condições do Edital.

Declaramos que, se vencedores do presente certame, atenderemos todas as condições prevista no Edital e seus anexos;

O objeto ofertado atende integralmente os requisitos constantes na especificação desta proposta;

Até a formalização da contratação esta proposta constituirá um compromisso de nossa parte, observadas as condições do edital.

Declaro que nos preços propostos encontram-se incluídos todos os tributos, salários, encargos sociais e fiscais, bem como frete até o destino e quaisquer outros ônus que por ventura possam recair sobre o fornecimento do objeto da presente licitação e que estou de acordo com todas as normas e solicitações deste edital e seus anexos.

Atenciosamente,

TOPVISION COMERCIO E
SERVICOS
LTDA:17099595000187

Assinado de forma digital por
TOPVISION COMERCIO E SERVICOS
LTDA:17099595000187
Dados: 2024.12.09 08:44:14 -03'00'

KELLY COSTA CONSTANTINO

Sócia - Administradora

RG: 4562144 PC/PA

CPF: 019.499.981-50



**DADOS COMERCIAIS PARA ELABORAÇÃO
DE CONTRATO DA VENCEDORA DO PREGÃO**

DADOS COMERCIAIS	
DADOS A CONSTAR NA PROPOSTA	PREENCHIMENTO PELO PROPONENTE
RAZÃO SOCIAL	TOPVISION COMÉRCIO E SERVIÇOS LTDA
CNPJ	17.099.595/0001-87
ENDEREÇO	sediada Av. R U82 N° 860 QUADRA35 LOTE 4 ANDAR 1. Bairro: SETOR VILA UNIAO , Cidade: GOIÂNIA Estado: GOIÁS. CEP: 74.313-740,
TELEFONE/FAX	(062) 3588-2004
E-mail	topvision.licit@gmail.com
NOME DO REPRESENTANTE LEGAL DA EMPRESA QUE VAI ASSINAR CONTRATO	KELLY COSTA CONSTANTINO
Nº. IDENTIDADE DO REPRESENTANTE LEGAL DA EMPRESA	RG: 4562144 PC/PA
CPF DO REPRESENTANTE LEGAL	CPF: 019.499.981-50
ESTADO CÍVIL, PROFISSÃO DO REPRESENTANTE LEGAL	BRASILEIRA, CASADA, SÓCIA-ADMINISTRADORA
ENDEREÇO DO REPRESENTANTE LEGAL	AV. C-5, Q.27, L.3 A 6, Nº 132, APTO. 2104. ED. RES. ARTE VILLE, JARDIM AMÉRICA, GOIÂNIA, GOIÁS. CEP 74.265-050
TELEFONE DO REPRESENT LEGAL	62 99885-3114
BANCO E CONTA CORRENTE PARA PAGAMENTO	BANCO DO BRASIL Agência: 4988-3 C/C 6000-3

TOPVISION COMERCIO E
SERVICOS
LTDA:17099595000187

Assinado de forma digital por
TOPVISION COMERCIO E SERVIÇOS
LTDA:17099595000187
Dados: 2024.12.09 08:44:22 -03'00'

KELLY COSTA CONSTANTINO

Sócia - Administradora

RG: 4562144 PC/PA

CPF: 019.499.981-50



Razão Social: TOPVISION COMÉRCIO E SERVIÇOS LTDA - CNPJ: 17.099.595/0001-87
Av. R U82 N° 860 QUADRA35 LOTE 4 ANDAR 1. Bairro: SETOR VILA UNIAO , Cidade: GOIÂNIA
Estado: GOIÁS. CEP: 74.313-740, PABX: (62) 3588-2004 / (62) 99885-3114 - E-mail:
topvision.licit@gmail.com



RAZÃO SOCIAL: UNIFORMES VOTUPORANGA LTDA - ME
END.: RUA SEBASTIÃO MARQUES DA SILVA, N° 511, BAIRRO: DISTRITO INDUSTRIAL VALDEVIR DAVANÇO. CEP: 15.508-506 VOTUPORANGA - SP
FONE/FAX: (17) 99141-6110
CNPJ: 08.308.353/0001-65 I.E: 718.126.261.111
E-MAIL: r.breno@hotmail.com



PROPOSTA COMERCIAL

À
PREFEITURA MUNICIPAL DE RIO BONITO DO IGUAÇU/PR
PREGÃO ELETRÔNICO Nº 054/2024 - PROCESSO ADMINISTRATIVO Nº 147/2024

OBJETO: A FORMAÇÃO DE REGISTRO DE PREÇOS PARA AQUISIÇÃO DE UNIFORMES ESCOLARES, PARA DISTRIBUIÇÃO AOS ALUNOS DA REDE MUNICIPAL DE ENSINO E SUPRIR AS NECESSIDADES DA SECRETARIA MUNICIPAL DE EDUCAÇÃO, CONFORME CARACTERÍSTICAS, QUANTITATIVOS, E PREÇOS RELACIONADOS A SEGUIR, E DEMAIS EXIGÊNCIAS ESTABELECIDAS NESTE EDITAL E SEUS ANEXOS:

Lote: 1 - Lote 001

Item	Cód	Nome do produto/serviço	Quant	Unid	Marca	Preço	Preço total
1	35305	BERMUDA ESCOLAR Especificações e tabelas de medidas anexo ao termo de referência. Bermuda masculina. Deverá apresentar amostra.'	1.065	Unid	Própria	31,00	33.015,00
2	35308	CALÇA ESCOLAR Especificações e tabelas de medidas anexo ao termo de referência. Unissex. Deverá apresentar amostra.'	2.100	Unid	Própria	58,00	121.800,00
3	35304	CAMISETA MANGA CURTA Especificações e tabelas de medidas anexo ao termo de referência. Na cor BRANCA Unissex Deverá apresentar amostra'	250	Unid	Própria	32,00	8.000,00
4	35304	CAMISETA MANGA CURTA Especificações e tabelas de medidas anexo ao termo de referência. Na cor PRETA Unissex Deverá apresentar amostra.	250	Unid	Própria	37,00	9.250,00
5	35304	CAMISETA MANGA CURTA Especificações e tabelas de medidas anexo ao termo de referência. Unissex. Deverá apresentar amostra.	2.100	Unid	Própria	29,00	60.900,00
6	36777	CAMISETA MANGA LONGA Especificações e tabelas de medidas anexo ao termo de referência. Unissex. Deverá apresentar amostra.	2.100	Unid	Própria	35,00	73.500,00
7	35307	JAQUETA ESCOLAR Especificações e tabelas de medidas anexo ao termo de referência. Unissex. Deverá apresentar amostra.	2.100	Unid	Própria	72,00	151.200,00
8	35306	SHORTS SAIA ESCOLAR Especificações e tabelas de medidas anexo ao termo de referência. Short saia feminino Deverá apresentar amostra.	1.035	Unid	Própria	33,00	34.155,00
TOTAL							491.820,00

ESPECIFICAÇÕES: De acordo com o Edital

DECLARO que, nos preços propostos estão incluídas todas as despesas com frete, tributos, seguros e todos os demais encargos necessários ao fornecimento do objeto licitado, incluídos os trabalhistas e sociais.
DECLARO que, os produtos/materiais são de primeira linha e tem padrão de qualidade reconhecido pelo mercado nacional.
DECLARO que, os preços serão fixos e irrevogáveis durante toda a vigência do contrato, ressalvando-se o reequilíbrio econômico-financeiro inicial conforme disposto no art. 65 da Lei Federal 8.666/93.
DECLARO que, os preços ofertados atendem na íntegra as determinações do caderno de licitação desta licitação.
DECLARO para os devidos fins, submeter-me incondicionalmente às prescrições do edital.
DECLARO para os devidos fins, que somos Microempresa, nos termos da Lei Complementar nº 123/2006 e suas alterações, e que fazemos prova de tal condição com os documentos enviados – DOCUMENTAÇÃO, conforme previsto no Edital.

VALIDADE DA PROPOSTA: 90 (noventa) dias da data da abertura;
PRAZO, LOCAL E CONDIÇÕES DE ENTREGA: CONFORME EDITAL;
PRAZO E CONDIÇÕES DE PAGAMENTO: CONFORME EDITAL;
GARANTIA: Conforme Legislação Pátria vigente.
PROCEDÊNCIA: NACIONAL / FABRICADO NO BRASIL

Dados Bancário da empresa:
Banco: BANCO DO BRASIL,
Agência: 0.268-2,
Conta Corrente: 32.065-X

RESPONSÁVEL PELA ASSINATURA DA ATA/CONTRATO: BRENO RICARDO RODRIGUES, BRASILEIRO, SOLTEIRO, EMPRESARIO, RG nº 25.624.019-X SSP/SP - CPF nº 275.466.078-09, END.: RUA GERMANO ROBACH, N° 3613, BAIRRO CIDADE NOVA, VOTUPORANGA - SP, CEP: 15.501-390 - E-mail: r.breno@hotmail.com

VOTUPORANGA/SP, 10 de Dezembro de 2024.



QNP - 08.308.25/0001-85
INSCR. EST. - 1-719.128.201-111

UNIFORMES VOTUPORANGA LTDA - ME
BRENO RICARDO RODRIGUES
SÓCIO PROPRIETÁRIO
RG: 25.624.019-X - SSP/SP
CPF: 275.466.078-09



UNIFORT COMÉRCIO E CONFECÇÃO DO VESTUÁRIO LTDA
CNPJ.: 38.478.458/0001-23

Rua Americo Lunardelli, Nº 11, ANEXO 01 - Barra Funda - Apucarana - PR CEP.: 86800-540
Telefone: (43) 3122 - 3450
Email: licitacao@unifortpr.com.br

À PREFEITURA MUNICIPAL DE RIO BONITO DO IGUAÇU - PR

PROPOSTA COMERCIAL
PREGÃO ELETRÔNICO Nº 054/2024

LOTE 1						
ITEM	DESCRIÇÃO	UNIDADE	MARCA	QUANTIDADE	VALOR UNITÁRIO	VALOR TOTAL
1	BERMUDA ESCOLAR Especificações e tabelas de medidas anexo ao termo de referência.	UNIDADE	PRÓPRIA	1.065	R\$ 31,00	R\$ 33.015,00
2	CALÇA ESCOLAR Especificações e tabelas de medidas anexo ao termo de referência.	UNIDADE	PRÓPRIA	2.100	R\$ 58,00	R\$ 121.800,00
3	CAMISETA MANGA CURTA Especificações e tabelas de medidas anexo ao termo de referência. Na cor Branca.	UNIDADE	PRÓPRIA	250	R\$ 32,00	R\$ 8.000,00
4	CAMISETA MANGA CURTA Especificações e tabelas de medidas anexo ao termo de referência. Na cor Preta.	UNIDADE	PRÓPRIA	250	R\$ 37,00	R\$ 9.250,00
5	CAMISETA MANGA CURTA Especificações e tabelas de medidas anexo ao termo de referência.	UNIDADE	PRÓPRIA	2.100	R\$ 29,90	R\$ 62.790,00
6	CAMISETA MANGA LONGA Especificações e tabelas de medidas anexo ao termo de referência.	UNIDADE	PRÓPRIA	2.100	R\$ 35,90	R\$ 75.390,00
7	JAUQUETA ESCOLAR Especificações e tabelas de medidas anexo ao termo de referência.	UNIDADE	PRÓPRIA	2.100	R\$ 72,90	R\$ 153.090,00
8	SHORTS SAIA ESCOLAR Especificações e tabelas de medidas anexo ao termo de referência.	UNIDADE	PRÓPRIA	1.035	R\$ 33,50	R\$ 34.672,50
VALOR TOTAL DO LOTE 1					R\$ 498.007,50	
POR EXTENSO					quatrocentos e noventa e oito mil e sete reais e cinquenta centavos	
VALOR TOTAL GERAL					R\$ 498.007,50	
POR EXTENSO					quatrocentos e noventa e oito mil e sete reais e cinquenta centavos	
VALIDADE DA PROPOSTA		Conforme edital e seus anexos.			<i>mau</i>	

DECLARO que nos preços ora propostos e naqueles que porventura vierem a ser ofertados através de lances, estão incluídos todos os custos que se fizerem indispensáveis à perfeita entrega dos materiais objeto desta proposta.



Os dados da empresa são:

Razão Social: UNIFORT COMÉRCIO E CONFECÇÃO DO VESTUÁRIO LTDA

CNPJ n.º: 38.478.458/0001-23

Endereço Completo: Rua Americo Lunardelli, Nº 11, Anexo 01, Barra Funda - Apucarana / PR CEP 86.800-540

Fone: (043) 3122-3450/3460

E-mail: licitacao@unifortpr.com.br

Conta Bancária/Agência/Banco: Conta: 19447-6 - Agência: 0047 -Banco: Bradesco.

Dados do Representante legal autorizado para assinatura de contrato/ata:

Nome do Representante Legal da Empresa: JOÃO RICARDO HERPIS GONÇALVES

CPF: 055.866.247-10

RG: 315.873-6 ES

Endereço: Rua Drop Shot, nº. 25 - Condomínio Royal Tênis - Q16 - LT 17 - Esperança, CEP: 86.058-152 LONDRINA/PR

Telefone: (43) 3122-3450/3460

Apucarana, 09 de dezembro de 2024.

João Ricardo Herpis Gonçalves

RG: 3.158.736 / ES

CPF: 055.866.247-10

Sócio proprietário

38.478.458/0001-23

UNIFORT COMÉRCIO

Rua Américo Lunardelli, Nº 11, Anexo 01 - Barra Funda
Apucarana / PR CEP 86800-540

INSC. ESTADUAL 908.616.57-05

WR DISTRIBUIDORA E INDÚSTRIA TEXTIL LTDA

CNPJ nº 25.369.684/0003-96 e IE nº 002.808.256.02-66
Avenida Dona Lavinia Brasil Grossi, nº 651, Galpão 3 e 4, Três Corações / MG, CEP: 37418-052
E-mail: licitacao01@centerdistribuidora.com.br Telefone: (35) 3235-1001

À Prefeitura Municipal de Rio Bonito do Iguaçu - PR

PREGÃO ELETRÔNICO Nº 54/2024
PROCESSO ADMINISTRATIVO Nº 147/2024

Objeto: Formação de registro de preços para aquisição de uniformes escolares, para distribuição aos alunos da rede municipal de ensino e suprir as necessidades da secretaria municipal de educação.

PROPOSTA COMERCIAL

Razão Social do Proponente: WR DISTRIBUIDORA E INDUSTRIA TEXTIL LTDA	C.N.P.J 25.369.684/0003-96
Endereço Avenida Dona Lavinia Brasil Grossi, nº 651, Galpões 3 e 4, Morada do Sol	Inscrição Estadual: 002808256.02-66
Cidade/Estado Três Corações / MG CEP: 37418-052	E-Mail: licitacao01@centerdistribuidora.com.br
Telefone / Fax: (35) 3235-1001	Contato: Maylon da Silva Salviano
Nº Banco / Agência 756 - SICOOB / 4126 - Três Corações MG	Conta Corrente 80908-0
Representante Legal para fins de Assinatura do Contrato: Nome: Halisson Rodrigo Correa - Identidade: MG - 6.569.035 SSP/MG - CPF: 041.157.746-81, brasileiro, casado, Administrador, Residente e domiciliado na Avenida Rio Branco, nº 155 - Apto 1701, Centro, Varginha/MG, CEP 37.002-010, e-mail: licitacao01@centerdistribuidora.com.br	

Valores Unitários e Totais de cada produto cotado em moeda corrente nacional (R\$ - Real).

LOTE 1

Item	Quant	Unid	Especificação	Marca	Modelo	Vlr Unit.	Vlr. Total
1	1.065	Unid	BERMUDA ESCOLAR Especificações e tabelas de medidas anexo ao termo de referência. Bermuda masculina.	ACTION	ESC01	R\$ 31,00	R\$ 33.015,00
2	2.100	Unid	CALÇA ESCOLAR Especificações e tabelas de medidas anexo ao termo de referência. Unisex.	ACTION	ESC02	R\$ 58,00	R\$ 121.800,00
3	250	Unid	CAMISETA MANGA CURTA Especificações e tabelas de medidas anexo ao termo de referência. Na cor BRANCA Unisex	ACTION	ESC03	R\$ 32,00	R\$ 8.000,00
4	250	Unid	CAMISETA MANGA CURTA Especificações e tabelas de medidas anexo ao termo de referência. Na cor PRETA Unisex	ACTION	ESC04	R\$ 37,00	R\$ 9.250,00
5	2.100	Unid	CAMISETA MANGA CURTA Especificações e tabelas de medidas anexo ao termo de referência. Unisex.	ACTION	ESC05	R\$ 29,90	R\$ 62.790,00
6	2.100	Unid	CAMISETA MANGA LONGA Especificações e tabelas de medidas anexo ao termo de referência. Unisex.	ACTION	ESC06	R\$ 35,90	R\$ 75.390,00
7	2.100	Unid	JAQUETA ESCOLAR Especificações e tabelas de medidas anexo ao termo de referência. Unisex.	ACTION	ESC07	R\$ 72,90	R\$ 153.090,00
8	1.035	Unid	SHORTS SAIA ESCOLAR Especificações e tabelas de medidas anexo ao termo de referência. Short saia feminino	ACTION	ESC08	R\$ 33,50	R\$ 34.672,50
Valor Total da Proposta: quatrocentos e noventa e oito mil e sete reais e cinquenta centavos							R\$ 498.007,50

Declaro que nesta Proposta de Preços estão inclusos todos os demais tributos, encargos sociais e trabalhistas, custos e direitos indiretos, embalagens, seguro, frete e até o destino e quaisquer outros ônus que porventura possam recair sobre o fornecimento do objeto da presente aquisição e/ou serviço e que estou de acordo com todas as normas pertinentes à matéria.

Declaramos também que até a presente data inexistem fatos impeditivos a participação desta empresa ao presente certame licitatório, ciente da obrigatoriedade de declarar ocorrências posteriores.

- A garantia dos produtos cotados na presente proposta possui a garantia de 12 (doze) meses para defeito de fabricação.

- Declaramos que temos pleno conhecimento de todos os aspectos relativos à licitação em causa e nossa plena concordância com as condições estabelecidas no Edital da licitação e seus Anexos.

1 - Local de entrega: Rua 7 de Setembro, nº 720, Centro, Secretaria de Educação, horário de atendimento das 7:30 as 11:30 e das 13:00 as 17:00 horas.

2 - Prazo de entrega: 60 dias (sessenta) dias, contados a partir da emissão da requisição de compra

3 - Prazo de Validade da proposta: 60 (sessenta) dias, a contar da data de sua apresentação

4 - Prazo de pagamento: 30 (trinta) dias contados da liquidação.

Três Corações /MG, 10 de dezembro de 2024

Assinado digitalmente por HALISSON RODRIGO
CORREA:04115774681
ND: CN=BR, OU=CP-Brasil, OU=AC SOLUTI
Múltipla vs, OU=29196612000100, OU=Presencial, OU=Certificado PF A1, CN=HALISSON RODRIGO CORREA:04115774681
Razão: Eu sou o autor deste documento
Localização: Três Corações-MG

1
WR DISTRIBUIDORA E INDUSTRIA TEXTIL LTDA

Halisson Rodrigo Correa

Administrador

CPF nº 041.157.746-81 e RG nº MG-6.569.035 SSP/MG

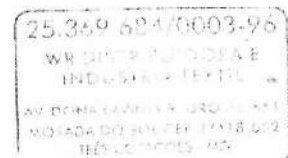

MUNICIPIO DE RIO BONITO DO IGUAÇU
RIO BONITO DO IGUAÇU-PR

ATA DE SESSÃO

PREGÃO ELETRÔNICO Nº 54/2024
Processo Administrativo Nº 147/2024
Tipo: REGISTRO DE PREÇO
PREGOEIRO: MAIARA FERNANDA DA SILVA
Data de Publicação: 25/11/2024 08:03:30

MOVIMENTOS DO PROCESSO

02/12/2024 10:57:19	CADASTRO DE PROPOSTA	KOA TEXTIL CONFEÇÕES EIRELI
05/12/2024 13:45:03	CADASTRO DE PROPOSTA	SUL BASIL ANSEIO E CONSERVAÇÃO LTDA
07/12/2024 19:48:15	CADASTRO DE PROPOSTA	TIGARE UNIFORMES LTDA
08/12/2024 21:07:20	CADASTRO DE PROPOSTA	NP UNIFORMES LTDA
09/12/2024 08:41:15	CADASTRO DE PROPOSTA	TOPVISION COMÉRCIO E SERVIÇOS LTDA
09/12/2024 08:46:57	ALTERAÇÃO DE PROPOSTA	TOPVISION COMÉRCIO E SERVIÇOS LTDA
09/12/2024 10:42:43	CADASTRO DE PROPOSTA	MRP INDUSTRIA E COMERCIO EIRELI
09/12/2024 12:52:13	CADASTRO DE PROPOSTA	TF LIMA PLAY 2 SPORTS LTDA
09/12/2024 14:24:49	CADASTRO DE PROPOSTA	FCA INDUSTRIA E COMERCIO LTDA
09/12/2024 14:24:56	CADASTRO DE PROPOSTA	M7 TECIDOS E ACESSORIOS LTDA-EPP
09/12/2024 15:30:57	CADASTRO DE PROPOSTA	C.M. ORATHES CONFECÇOES E EQUIPAMENTOS LTDA
09/12/2024 15:55:09	CADASTRO DE PROPOSTA	ROSILENE TONATTO SPAZZINI - EPP
09/12/2024 16:09:10	CADASTRO DE PROPOSTA	UNIFORT COMERCIO E CONFECÇAO DO VESTUARIO LTDA
09/12/2024 16:09:58	CADASTRO DE PROPOSTA	JMM CONFECÇOES LTDA
09/12/2024 16:10:14	ALTERAÇÃO DE PROPOSTA	JMM CONFECÇOES LTDA
09/12/2024 16:10:35	CADASTRO DE PROPOSTA	ADRIANA FERREIRA DE SOUZA
09/12/2024 16:47:18	ALTERAÇÃO DE PROPOSTA	ADRIANA FERREIRA DE SOUZA
09/12/2024 17:06:05	CADASTRO DE PROPOSTA	MARIA ELIZABETH MOURA MORALES CONFEÇÕES EIRELI
09/12/2024 17:06:18	CADASTRO DE PROPOSTA	JULICE DE OLIVEIRA SOUTO KAPPES ME
09/12/2024 17:14:27	CADASTRO DE PROPOSTA	STAR TEXTIL SERVIÇOS E CONFEÇÕES LTDA
09/12/2024 17:31:41	CADASTRO DE PROPOSTA	WR DISTRIBUIDORA E INDUSTRIA TEXTIL LTDA
09/12/2024 18:34:02	CADASTRO DE PROPOSTA	NEW AGE INDÚSTRIA E COMÉRCIO LTDA
09/12/2024 19:40:12	CADASTRO DE PROPOSTA	ALEX F K DE SOUZA & CIA LTDA
09/12/2024 19:44:22	ALTERAÇÃO DE PROPOSTA	ALEX F K DE SOUZA & CIA LTDA
09/12/2024 20:21:31	CADASTRO DE PROPOSTA	LUFA CONFEÇÕES LTDA - ME
09/12/2024 20:38:56	CADASTRO DE PROPOSTA	LINI CONFECÇÃO E COMÉRIO DE UNIFORMES LTDA
09/12/2024 20:40:04	ALTERAÇÃO DE PROPOSTA	LINI CONFECÇÃO E COMÉRIO DE UNIFORMES LTDA
09/12/2024 23:28:52	CADASTRO DE PROPOSTA	UNIFORMES VOTUPORANGA LTDA ME
10/12/2024 07:13:21	CADASTRO DE PROPOSTA	I.M.A. INDUSTRIA E COMERCIO DE FARDAMENTOS LTDA
10/12/2024 08:14:39	CADASTRO DE PROPOSTA	N.T. CAVALHERI
10/12/2024 08:16:01	ALTERAÇÃO DE PROPOSTA	JULICE DE OLIVEIRA SOUTO KAPPES ME
10/12/2024 08:16:52	CADASTRO DE PROPOSTA	CASSIA CONFEÇÕES LTDA
10/12/2024 09:05:01	MENSAGEM	PREGOEIRO

Bom dia!

10/12/2024 09:05:15 MENSAGEM PREGOEIRO

A disputa iniciará em 5 minutos

10/12/2024 09:10:13 MENSAGEM PREGOEIRO

Após declarado vencedor, e, sendo devidamente Habilitado, este terá o prazo máximo de 5 dias para apresentação de suas amostras em atendimento ao Item 10.6 - alínea "a" e Item 13, devendo atentar-se aos modelos, desenhos e tamanhos, conforme ANEXO 8

10/12/2024 09:12:17 MENSAGEM PREGOEIRO

Fornecedores, pratiquem valores de mercado, para que vcs possam fornecer produtos de qualidade e atender aos prazos estipulados no edital



MUNICIPIO DE RIO BONITO DO IGUAÇU
RIO BONITO DO IGUAÇU-PR

10/12/2024 09:12:46 MENSAGEM PREGOEIRO

Disputa iniciada, efetuem seus lances

10/12/2024 09:58:11 MENSAGEM PREGOEIRO

Fornecedores, após a habilitação da proponente vencedora, está aberto prazo para intenção de recursos

10/12/2024 09:58:27 MENSAGEM PREGOEIRO

Lembrando que é vedado a qualquer licitante tentar impedir o curso normal do processo licitatório mediante a utilização de recursos ou de meios meramente protelatórios, está ocorrência poderá ser interpretada como tentativa de frustrar ou atrasar o andamento do certame, sujeitando-se o autor às sanções legais e administrativas previstas na Lei Federal nº 14.133/21 e no Código Penal Brasileiro

10/12/2024 10:13:58 MENSAGEM PREGOEIRO

O condutor ativou o anexo de documentos complementares.

10/12/2024 10:35:56 MENSAGEM PREGOEIRO

O participante N.T. CAVALHERI adicionou o arquivo e7e928d810d8438ab0ae9229d936f12a.pdf aos documentos complementares.

LOTE 1 - ADJUDICADO
Lote 001

VALORES UNITÁRIOS FINAIS

Item	Unidade	Marca	Modelo	Valor Unit.	Valor Total
Item: 1	Unidade: UN	Marca: PROPRIA	Modelo: BERMUDA		
Descrição: BERMUDA ESCOLAR Especificações e tabelas de medidas anexo ao termo de referência. Bermuda masculina. Deverá apresentar amostra.					
Quantidade: 1.065				Valor Unit.: 22,00	Valor Total: 23.430,00
Item: 2	Unidade: UN	Marca: PROPRIA	Modelo: CALÇA		
Descrição: CALÇA ESCOLAR Especificações e tabelas de medidas anexo ao termo de referência. Unissex. Deverá apresentar amostra.					
Quantidade: 2.100				Valor Unit.: 33,00	Valor Total: 69.300,00
Item: 3	Unidade: UN	Marca: PROPRIA	Modelo: CAMISETA		
Descrição: CAMISETA MANGA CURTA Especificações e tabelas de medidas anexo ao termo de referência. Na cor BRANCA Unissex Deverá apresentar amostra.					
Quantidade: 250				Valor Unit.: 17,73	Valor Total: 4.432,50
Item: 4	Unidade: UN	Marca: PROPRIA	Modelo: CAMISETA		
Descrição: CAMISETA MANGA CURTA Especificações e tabelas de medidas anexo ao termo de referência. Na cor PRETA Unissex Deverá apresentar amostra.					
Quantidade: 250				Valor Unit.: 17,73	Valor Total: 4.432,50
Item: 5	Unidade: UN	Marca: PROPRIA	Modelo: CAMISETA		
Descrição: CAMISETA MANGA CURTA Especificações e tabelas de medidas anexo ao termo de referência. Unissex. Deverá apresentar amostra.					
Quantidade: 2.100				Valor Unit.: 15,00	Valor Total: 31.500,00
Item: 6	Unidade: UN	Marca: PROPRIA	Modelo: CAMISETA		
Descrição: CAMISETA MANGA LONGA Especificações e tabelas de medidas anexo ao termo de referência. Unissex. Deverá apresentar amostra.					
Quantidade: 2.100				Valor Unit.: 16,00	Valor Total: 33.600,00
Item: 7	Unidade: UN	Marca: PROPRIA	Modelo: JAQUETA		
Descrição: JAQUETA ESCOLAR Especificações e tabelas de medidas anexo ao termo de referência. Unissex. Deverá apresentar amostra.					
Quantidade: 2.100				Valor Unit.: 45,00	Valor Total: 94.500,00
Item: 8	Unidade: UN	Marca: PROPRIA	Modelo: SHORTS		
Descrição: SHORTS SAIA ESCOLAR Especificações e tabelas de medidas anexo ao termo de referência. Short saia feminino Deverá apresentar amostra.					
Quantidade: 1.035				Valor Unit.: 23,00	Valor Total: 23.805,00

CLASSIFICAÇÃO

Razão Social	Num Documento	Oferta Inicial	Oferta Final	Dif.(%)	ME
1 N.T. CAVALHERI	138 26.822.064/0001-61	498.007,50	285.000,00		Sim
2 ALEX F K DE SOUZA & CIA LTDA	733 29.151.907/0001-33	498.007,50	286.000,00	0,35	Não
3 C.M. ORATHES CONFECOES E	985 12.824.334/0001-69	498.007,50	307.530,00	7,53	Não
4 NEW AGE INDÚSTRIA E COMÉRCIO	116 38.312.663/0001-14	498.007,50	357.800,00	16,35	Sim

**MUNICIPIO DE RIO BONITO DO IGUAÇU
RIO BONITO DO IGUAÇU-PR**

5	TIGARE UNIFORMES LTDA	118	06.786.973/0001-84	498.007,50	358.000,00	0,06	Sim
6	JMM CONFECÇOES LTDA	378	48.796.844/0001-17	498.007,50	359.000,00	0,28	Sim
7	TOPVISION COMÉRCIO E SERVIÇOS	888	17.099.595/0001-87	368.444,25	368.444,25	2,63	Sim
8	CASSIA CONFECÇÕES LTDA	455	50.623.055/0001-26	491.820,00	372.404,50	1,07	Sim
9	MRP INDUSTRIA E COMERCIO EIRELI	290	13.382.079/0001-04	498.007,50	377.920,00	1,48	Sim
10	NP UNIFORMES LTDA	667	33.841.838/0001-67	498.007,50	377.925,00	0,00	Não
11	FCA INDUSTRIA E COMERCIO LTDA	489	06.137.748/0001-17	498.007,50	377.929,00	0,00	Sim
12	LINI CONFECÇÃO E COMÉRIO DE	214	53.968.100/0001-72	486.055,00	404.900,00	7,14	Sim
13	MARIA ELIZABETH MOURA MORALES	012	30.577.619/0001-24	498.007,50	405.355,00	0,11	Sim
14	I.M.A. INDUSTRIA E COMERCIO DE	028	03.018.480/0001-06	498.007,50	410.180,00	1,19	Sim
15	LUFA CONFECÇÕES LTDA - ME	870	11.091.583/0001-20	487.357,50	420.000,00	2,39	Sim
16	ADRIANA FERREIRA DE SOUZA	599	07.809.376/0001-90	498.007,50	420.000,00	0,00	Sim
17	TF LIMA PLAY 2 SPORTS LTDA	913	14.103.697/0001-30	498.007,50	444.899,99	5,93	Sim
18	JULICE DE OLIVEIRA SOUTO KAPPES	377	32.295.556/0001-49	498.007,50	444.900,00	0,00	Sim
19	ROSILENE TONATTO SPAZZINI - EPP	388	07.045.994/0001-01	498.007,50	461.950,00	3,83	Sim
20	WR DISTRIBUIDORA E INDUSTRIA	643	25.369.684/0003-96	498.007,50	473.107,25	2,42	Não
21	UNIFORMES VOTUPORANGA LTDA ME	149	08.308.353/0001-65	491.820,00	491.820,00	3,96	Sim
22	M7 TECIDOS E ACESSORIOS LTDA-EPP	325	12.383.275/0001-30	497.996,85	497.996,85	1,26	Sim
23	KOA TEXTIL CONFECÇÕES EIRELI	581	22.718.427/0001-62	498.007,50	498.007,50	0,00	Não
24	SUL BASIL ANSEIO E CONSERVAÇÃO	166	46.755.805/0001-46	498.007,50	498.007,50	0,00	Sim
25	STAR TEXTIL SERVIÇOS E	669	36.857.927/0001-90	498.007,50	498.007,50	0,00	Sim
26	UNIFORT COMERCIO E CONFECÇAO DO	132	38.478.458/0001-23	498.007,50	498.007,50	0,00	Sim

DESCLASSIFICADOS

Razão Social	Num Documento	Oferta Inicial	Oferta Final	Dif.(%)	ME
--------------	---------------	----------------	--------------	---------	----

INABILITADOS

Razão Social	Num Documento	Oferta Inicial	Oferta Final	Dif.(%)	ME
--------------	---------------	----------------	--------------	---------	----

MOVIMENTOS DO LOTE

25/11/2024 08:03:29	PUBLICADO				
28/11/2024 09:00:00	RECEPÇÃO DE PROPOSTAS				
10/12/2024 09:00:00	ANÁLISE DE PROPOSTAS				
10/12/2024 09:12:27	DISPUTA				
10/12/2024 09:12:27	LANCE	LINI CONFECÇÃO E COMÉRIO DE UNIFORMES LTDA (PARTICIPANTE 214)		486.055,00	
10/12/2024 09:12:27	LANCE	STAR TEXTIL SERVIÇOS E CONFECÇÕES LTDA (PARTICIPANTE 669)		498.007,50	
10/12/2024 09:12:27	LANCE	WR DISTRIBUIDORA E INDUSTRIA TEXTIL LTDA (PARTICIPANTE 643)		498.007,50	
10/12/2024 09:12:27	LANCE	ALEX F K DE SOUZA & CIA LTDA (PARTICIPANTE 733)		498.007,50	
10/12/2024 09:12:27	LANCE	KOA TEXTIL CONFECÇÕES EIRELI (PARTICIPANTE 581)		498.007,50	
10/12/2024 09:12:27	LANCE	SUL BASIL ANSEIO E CONSERVAÇÃO LTDA (PARTICIPANTE 166)		498.007,50	
10/12/2024 09:12:27	LANCE	TIGARE UNIFORMES LTDA (PARTICIPANTE 118)		498.007,50	
10/12/2024 09:12:27	LANCE	TOPVISION COMÉRCIO E SERVIÇOS LTDA (PARTICIPANTE 888)		368.444,25	
10/12/2024 09:12:27	LANCE	MRP INDUSTRIA E COMERCIO EIRELI (PARTICIPANTE 290)		498.007,50	
10/12/2024 09:12:27	LANCE	NP UNIFORMES LTDA (PARTICIPANTE 667)		498.007,50	
10/12/2024 09:12:27	LANCE	ADRIANA FERREIRA DE SOUZA (PARTICIPANTE 599)		498.007,50	
10/12/2024 09:12:27	LANCE	TF LIMA PLAY 2 SPORTS LTDA (PARTICIPANTE 913)		498.007,50	
10/12/2024 09:12:27	LANCE	M7 TECIDOS E ACESSORIOS LTDA-EPP (PARTICIPANTE 325)		497.996,85	



MUNICIPIO DE RIO BONITO DO IGUAÇU
RIO BONITO DO IGUAÇU-PR

10/12/2024 09:12:27	LANCE	C.M. ORATHES CONFECÇOES E EQUIPAMENTOS LTDA (PARTICIPANTE	498.007,50
10/12/2024 09:12:27	LANCE	JMM CONFECÇOES LTDA (PARTICIPANTE 378)	498.007,50
10/12/2024 09:12:27	LANCE	ROSILENE TONATTO SPAZZINI - EPP (PARTICIPANTE 388)	498.007,50
10/12/2024 09:12:27	LANCE	UNIFORT COMERCIO E CONFECÇAO DO VESTUARIO LTDA	498.007,50
10/12/2024 09:12:27	LANCE	FCA INDUSTRIA E COMERCIO LTDA (PARTICIPANTE 489)	498.007,50
10/12/2024 09:12:27	LANCE	CASSIA CONFECÇÕES LTDA (PARTICIPANTE 455)	491.820,00
10/12/2024 09:12:27	LANCE	MARIA ELIZABETH MOURA MORALES CONFECÇÕES EIRELI	498.007,50
10/12/2024 09:12:27	LANCE	UNIFORMES VOTUPORANGA LTDA ME (PARTICIPANTE 149)	491.820,00
10/12/2024 09:12:27	LANCE	NEW AGE INDÚSTRIA E COMÉRCIO LTDA (PARTICIPANTE 116)	498.007,50
10/12/2024 09:12:27	LANCE	N.T. CAVALHERI (PARTICIPANTE 138)	498.007,50
10/12/2024 09:12:27	LANCE	I.M.A. INDUSTRIA E COMERCIO DE FARDAMENTOS LTDA (PARTICIPANTE	498.007,50
10/12/2024 09:12:27	LANCE	LUFA CONFECÇÕES LTDA - ME (PARTICIPANTE 870)	487.357,50
10/12/2024 09:12:27	LANCE	JULICE DE OLIVEIRA SOUTO KAPPES ME (PARTICIPANTE 377)	498.007,50
10/12/2024 09:12:45	LANCE	TF LIMA PLAY 2 SPORTS LTDA (PARTICIPANTE 913)	486.054,99
10/12/2024 09:13:05	LANCE	JULICE DE OLIVEIRA SOUTO KAPPES ME (PARTICIPANTE 377)	498.000,00
10/12/2024 09:13:38	LANCE	JULICE DE OLIVEIRA SOUTO KAPPES ME (PARTICIPANTE 377)	497.000,00
10/12/2024 09:13:43	LANCE	ALEX F K DE SOUZA & CIA LTDA (PARTICIPANTE 733)	365.000,00
10/12/2024 09:14:08	LANCE	ADRIANA FERREIRA DE SOUZA (PARTICIPANTE 599)	460.000,00
10/12/2024 09:14:11	LANCE	TF LIMA PLAY 2 SPORTS LTDA (PARTICIPANTE 913)	459.999,99
10/12/2024 09:15:39	LANCE	NP UNIFORMES LTDA (PARTICIPANTE 667)	497.000,00
10/12/2024 09:15:57	LANCE	C.M. ORATHES CONFECÇOES E EQUIPAMENTOS LTDA (PARTICIPANTE	360.000,00
10/12/2024 09:16:01	LANCE	LINI CONFECÇÃO E COMÉRIO DE UNIFORMES LTDA (PARTICIPANTE 214)	459.000,00
10/12/2024 09:16:05	LANCE	TF LIMA PLAY 2 SPORTS LTDA (PARTICIPANTE 913)	458.999,99
10/12/2024 09:16:08	LANCE	ALEX F K DE SOUZA & CIA LTDA (PARTICIPANTE 733)	358.000,00
10/12/2024 09:16:12	LANCE	JULICE DE OLIVEIRA SOUTO KAPPES ME (PARTICIPANTE 377)	487.000,00
10/12/2024 09:16:23	LANCE	JMM CONFECÇOES LTDA (PARTICIPANTE 378)	359.000,00
10/12/2024 09:16:37	LANCE	MRP INDUSTRIA E COMERCIO EIRELI (PARTICIPANTE 290)	458.900,00
10/12/2024 09:16:39	LANCE	FCA INDUSTRIA E COMERCIO LTDA (PARTICIPANTE 489)	457.000,00
10/12/2024 09:16:43	LANCE	TF LIMA PLAY 2 SPORTS LTDA (PARTICIPANTE 913)	456.999,99
10/12/2024 09:16:50	LANCE	I.M.A. INDUSTRIA E COMERCIO DE FARDAMENTOS LTDA (PARTICIPANTE	410.180,00
10/12/2024 09:16:53	LANCE	NP UNIFORMES LTDA (PARTICIPANTE 667)	480.000,00
10/12/2024 09:17:07	LANCE	JULICE DE OLIVEIRA SOUTO KAPPES ME (PARTICIPANTE 377)	458.800,00
10/12/2024 09:17:46	LANCE	N.T. CAVALHERI (PARTICIPANTE 138)	358.500,00
10/12/2024 09:18:40	LANCE	JULICE DE OLIVEIRA SOUTO KAPPES ME (PARTICIPANTE 377)	456.000,00
10/12/2024 09:18:43	LANCE	TF LIMA PLAY 2 SPORTS LTDA (PARTICIPANTE 913)	455.999,99
10/12/2024 09:18:50	LANCE	C.M. ORATHES CONFECÇOES E EQUIPAMENTOS LTDA (PARTICIPANTE	350.000,00
10/12/2024 09:18:59	LANCE	LUFA CONFECÇÕES LTDA - ME (PARTICIPANTE 870)	420.000,00
10/12/2024 09:19:02	LANCE	MRP INDUSTRIA E COMERCIO EIRELI (PARTICIPANTE 290)	410.170,00
10/12/2024 09:19:03	LANCE	NP UNIFORMES LTDA (PARTICIPANTE 667)	458.000,00
10/12/2024 09:19:51	LANCE	ALEX F K DE SOUZA & CIA LTDA (PARTICIPANTE 733)	348.000,00
10/12/2024 09:20:49	LANCE	WR DISTRIBUIDORA E INDUSTRIA TEXTIL LTDA (PARTICIPANTE 643)	473.107,25
10/12/2024 09:20:49	PRORROGAÇÃO AUTOMÁTICA		
10/12/2024 09:21:26	LANCE	C.M. ORATHES CONFECÇOES E EQUIPAMENTOS LTDA (PARTICIPANTE	340.000,00
10/12/2024 09:21:35	LANCE	ROSILENE TONATTO SPAZZINI - EPP (PARTICIPANTE 388)	461.950,00

**MUNICIPIO DE RIO BONITO DO IGUAÇU
RIO BONITO DO IGUAÇU-PR**

10/12/2024 09:21:49	LANCE	N.T. CAVALHERI (PARTICIPANTE 138)	339.000,00
10/12/2024 09:21:55	LANCE	ALEX F K DE SOUZA & CIA LTDA (PARTICIPANTE 733)	338.000,00
10/12/2024 09:22:00	LANCE	C.M. ORATHES CONFECÇOES E EQUIPAMENTOS LTDA (PARTICIPANTE	330.000,00
10/12/2024 09:22:10	LANCE	ALEX F K DE SOUZA & CIA LTDA (PARTICIPANTE 733)	329.000,00
10/12/2024 09:22:21	LANCE	C.M. ORATHES CONFECÇOES E EQUIPAMENTOS LTDA (PARTICIPANTE	320.000,00
10/12/2024 09:22:34	LANCE	ALEX F K DE SOUZA & CIA LTDA (PARTICIPANTE 733)	319.000,00
10/12/2024 09:22:38	LANCE	N.T. CAVALHERI (PARTICIPANTE 138)	315.000,00
10/12/2024 09:22:41	LANCE	NP UNIFORMES LTDA (PARTICIPANTE 667)	415.000,00
10/12/2024 09:22:50	LANCE	C.M. ORATHES CONFECÇOES E EQUIPAMENTOS LTDA (PARTICIPANTE	307.530,00
10/12/2024 09:22:57	LANCE	FCA INDUSTRIA E COMERCIO LTDA (PARTICIPANTE 489)	409.000,00
10/12/2024 09:23:09	LANCE	NEW AGE INDÚSTRIA E COMÉRCIO LTDA (PARTICIPANTE 116)	358.800,00
10/12/2024 09:23:22	LANCE	ADRIANA FERREIRA DE SOUZA (PARTICIPANTE 599)	450.000,00
10/12/2024 09:23:23	LANCE	MRP INDUSTRIA E COMERCIO EIRELI (PARTICIPANTE 290)	408.900,00
10/12/2024 09:23:25	LANCE	TF LIMA PLAY 2 SPORTS LTDA (PARTICIPANTE 913)	449.999,99
10/12/2024 09:23:31	LANCE	ALEX F K DE SOUZA & CIA LTDA (PARTICIPANTE 733)	305.000,00
10/12/2024 09:23:59	LANCE	N.T. CAVALHERI (PARTICIPANTE 138)	304.000,00
10/12/2024 09:24:23	LANCE	ALEX F K DE SOUZA & CIA LTDA (PARTICIPANTE 733)	300.000,00
10/12/2024 09:25:02	LANCE	FCA INDUSTRIA E COMERCIO LTDA (PARTICIPANTE 489)	400.000,00
10/12/2024 09:25:54	LANCE	N.T. CAVALHERI (PARTICIPANTE 138)	298.000,00
10/12/2024 09:26:05	LANCE	MRP INDUSTRIA E COMERCIO EIRELI (PARTICIPANTE 290)	399.900,00
10/12/2024 09:26:37	LANCE	JULICE DE OLIVEIRA SOUTO KAPPES ME (PARTICIPANTE 377)	444.900,00
10/12/2024 09:26:43	LANCE	TF LIMA PLAY 2 SPORTS LTDA (PARTICIPANTE 913)	444.899,99
10/12/2024 09:26:45	LANCE	FCA INDUSTRIA E COMERCIO LTDA (PARTICIPANTE 489)	377.929,00
10/12/2024 09:26:51	LANCE	TIGARE UNIFORMES LTDA (PARTICIPANTE 118)	368.000,00
10/12/2024 09:27:10	LANCE	MRP INDUSTRIA E COMERCIO EIRELI (PARTICIPANTE 290)	377.920,00
10/12/2024 09:27:40	LANCE	ALEX F K DE SOUZA & CIA LTDA (PARTICIPANTE 733)	297.000,00
10/12/2024 09:28:31	LANCE	N.T. CAVALHERI (PARTICIPANTE 138)	296.000,00
10/12/2024 09:28:53	LANCE	ALEX F K DE SOUZA & CIA LTDA (PARTICIPANTE 733)	295.000,00
10/12/2024 09:30:13	LANCE	CASSIA CONFECÇÕES LTDA (PARTICIPANTE 455)	372.404,50
10/12/2024 09:30:15	LANCE	N.T. CAVALHERI (PARTICIPANTE 138)	294.000,00
10/12/2024 09:30:20	LANCE	TIGARE UNIFORMES LTDA (PARTICIPANTE 118)	358.000,00
10/12/2024 09:31:17	LANCE	ALEX F K DE SOUZA & CIA LTDA (PARTICIPANTE 733)	293.000,00
10/12/2024 09:31:41	LANCE	N.T. CAVALHERI (PARTICIPANTE 138)	292.000,00
10/12/2024 09:33:10	LANCE	ALEX F K DE SOUZA & CIA LTDA (PARTICIPANTE 733)	290.000,00
10/12/2024 09:33:23	LANCE	NEW AGE INDÚSTRIA E COMÉRCIO LTDA (PARTICIPANTE 116)	357.800,00
10/12/2024 09:33:28	LANCE	N.T. CAVALHERI (PARTICIPANTE 138)	289.000,00
10/12/2024 09:33:43	LANCE	MARIA ELIZABETH MOURA MORALES CONFECÇÕES EIRELI	405.355,00
10/12/2024 09:35:22	LANCE	NP UNIFORMES LTDA (PARTICIPANTE 667)	377.925,00
10/12/2024 09:37:17	LANCE	ADRIANA FERREIRA DE SOUZA (PARTICIPANTE 599)	420.000,00
10/12/2024 09:37:18	LANCE	ALEX F K DE SOUZA & CIA LTDA (PARTICIPANTE 733)	288.000,00
10/12/2024 09:37:55	LANCE	LINI CONFECÇÃO E COMÉRIO DE UNIFORMES LTDA (PARTICIPANTE 214)	404.900,00
10/12/2024 09:38:50	LANCE	N.T. CAVALHERI (PARTICIPANTE 138)	287.000,00
10/12/2024 09:39:33	LANCE	ALEX F K DE SOUZA & CIA LTDA (PARTICIPANTE 733)	286.000,00
10/12/2024 09:40:49	LANCE	N.T. CAVALHERI (PARTICIPANTE 138)	285.000,00

**MUNICIPIO DE RIO BONITO DO IGUAÇU
RIO BONITO DO IGUAÇU-PR**

10/12/2024 09:42:49 NOTIFICAÇÃO SISTEMA

Alguns participantes do lote ofertaram valores iguais de proposta/lance. O sorteio foi realizado entre os participantes: PARTICIPANTE 870, PARTICIPANTE 599 que apresentaram o valor de 420,000.00.

10/12/2024 09:42:49 NOTIFICAÇÃO SISTEMA

Alguns participantes do lote ofertaram valores iguais de proposta/lance. O sorteio foi realizado entre os participantes: PARTICIPANTE 581, PARTICIPANTE 166, PARTICIPANTE 669, PARTICIPANTE 132 que apresentaram o valor de 498,007.50.

10/12/2024 09:42:49 NOTIFICAÇÃO SISTEMA

O detentor da melhor oferta deve verificar e readequar seus valores unitários para este lote.

10/12/2024 09:42:49 NOTIFICAÇÃO SISTEMA

O detentor da melhor oferta da etapa de lances é N.T. CAVALHERI

10/12/2024 09:42:50 HABILITAÇÃO

10/12/2024 09:57:27 MANIFESTAÇÃO DE RECURSOS

10/12/2024 10:10:18 NOTIFICAÇÃO SISTEMA

Valores unitários definidos pelo vencedor.

10/12/2024 10:27:28 EM ADJUDICAÇÃO

10/12/2024 10:28:35 MENSAGEM PREGOEIRO

PARA PARTICIPANTE 138: Fornecedor, favor anexar a Proposta Final Ajustada, conforme o último lance ofertado. Anexar em Documentos Complementares (pós-disputa)

10/12/2024 10:30:40 MENSAGEM N.T. CAVALHERI (PARTICIPANTE 138)

OK Sra. Pregoeira

10/12/2024 10:31:42 MENSAGEM PREGOEIRO

PARA PARTICIPANTE 138: Fornecedor, a partir deste momento, fica convocado para apresentação das amostras, conforme o prazo estabelecido no Item 10.6 - alínea "a" e Item 13, referente as amostras, e, ainda em atendimento aos modelos, conforme ANEXO 8 (arquivo em "pdf"), portanto, o prazo conta a partir de 11/12/2024 e expira em 17/12/2024

10/12/2024 10:45:50 ADJUDICADO

PREGOEIRO: MAIARA FERNANDA DA SILVA

EQUIPE DE APOIO RANGEL HENRIQUE KADES

EQUIPE DE APOIO ANDREIA DE FATIMA DEMENECH





JUNTA COMERCIAL DO ESTADO DE MATO GROSSO DO SUL

Registro Digital

Capa de Processo



Identificação do Processo		
Número do Protocolo	Número do Processo Módulo Integrador	Data
22/071.355-3	MSP2200231793	05/08/2022

Identificação do(s) Assinante(s)		
CPF	Nome	Data Assinatura
390.061.401-63	NOELI TEREZINHA CAVALHERI	05/08/2022
Assinado utilizando o(s) seguinte(s) selo(s) do gov.br  		
Selo Ouro - Certificado Digital		



Junta Comercial do Estado de Mato Grosso do Sul

Certifico registro sob o nº 54863003 em 05/08/2022 da Empresa N. T. CAVALHERI, CNPJ 26822064000161 e protocolo 220713553 - 05/08/2022. Autenticação: 4474920CD55FF5EF547384612E6C4E15A84EC. Nivaldo Domingos da Rocha - Secretário-Geral. Para validar este documento, acesse <http://www.jucems.ms.gov.br> e informe nº do protocolo 22/071.355-3 e o código de segurança JFV0 Esta cópia foi autenticada digitalmente e assinada em 08/08/2022 por Nivaldo Domingos da Rocha Secretário-Geral.

NIVALDO DOMINGOS DA ROCHA
SECRETÁRIO GERAL

ALTERAÇÃO E CONSOLIDAÇÃO DE EMPRESÁRIO INDIVIDUAL

N. T. CAVALHERI

CNPJ: 26.822.064/0001-61

ALTERAÇÃO DO INSTRUMENTO DE INSCRIÇÃO

NOELI TEREZINHA CAVALHERI, nacionalidade BRASILEIRA, Solteira, nascido em 21/01/1967, nº do CPF: 390.061.401-63, identidade: 348989, órgão expedidor: SSP-MS, RESIDENTE E DOMICILIADO no(a): TRAVESSA SERGIPE, número 470, bairro TAPAJOS, município MUNDO NOVO - MS, CEP: 79.980-000, na qualidade de titular da **NOELI TEREZINHA CAVALHERI**, com sede na AVENIDA DEP. FERNANDO SALDANHA, número 1309, bairro TAPAJOS, município MUNDO NOVO - MS, CEP: 79.980-000, com registro nessa Junta Comercial, inscrito no CNPJ sob o nº 26.822.064/0001-61, resolve:

ALTERAÇÃO DO NOME EMPRESARIAL (ART. 968, II, DO CC)

Cláusula Primeira – Alterar o nome empresarial, que passa a ser **N. T. CAVALHERI**.

Parágrafo Único: O nome de fantasia passa a ser: **CAVALHERI**

ALTERAÇÃO DA SEDE (ART. 968, IV, DO CC)

Cláusula Segunda – Alterar o endereço da sede que passa a localizar-se na(o) TRAVESSA ANTONIO MENDES, número 165, bairro PQ INDL 02, município MUNDO NOVO - MS, CEP: 79.980-000.

ALTERAÇÃO DO OBJETO (ART. 997, II, DO CC)

Cláusula Terceira - O empresário individual passa a ter por objeto: CONFECCAO, SOB MEDIDA, DE ROUPAS PROFISSIONAIS, CONFECCAO DE ROUPAS PROFISSIONAIS, EXCETO SOB MEDIDA, FACCAO DE ROUPAS PROFISSIONAIS, FABRICACAO DE ACESSORIOS DO VESTUARIO, EXCETO PARA SEGURANCA E PROTECAO, FABRICACAO DE ARTIGOS DO VESTUARIO, PRODUZIDOS EM MALHARIAS E TRICOTAGENS, EXCETO MEIAS.

Parágrafo único. Em estabelecimento eleito como Sede (Matriz) será(ão) exercida(s) a(s) atividade(s) de 1413402 - CONFECCAO, SOB MEDIDA, DE ROUPAS PROFISSIONAIS 1413401 - CONFECCAO DE ROUPAS PROFISSIONAIS, EXCETO SOB MEDIDA 1413403 - FACCAO DE ROUPAS PROFISSIONAIS 1414200 - FABRICACAO DE ACESSORIOS DO VESTUARIO, EXCETO PARA SEGURANCA E PROTECAO.

Cláusula Quarta - O empresário Individual se enquadrará nas seguintes atividades econômicas: 1413402 - CONFECCAO, SOB MEDIDA, DE ROUPAS PROFISSIONAIS 1413401 - CONFECCAO DE ROUPAS PROFISSIONAIS, EXCETO SOB MEDIDA 1413403 - FACCAO DE ROUPAS PROFISSIONAIS 1414200 - FABRICACAO DE ACESSORIOS DO VESTUARIO, EXCETO PARA SEGURANCA E PROTECAO.



ALTERAÇÃO E CONSOLIDAÇÃO DE EMPRESÁRIO INDIVIDUAL

N. T. CAVALHERI

CNPJ: 26.822.064/0001-61



CONSOLIDAÇÃO

CLÁUSULA PRIMEIRA – O nome empresarial é N. T. CAVALHERI.

Parágrafo Único: O empresário individual usa como nome de fantasia de CAVALHERI.

CLÁUSULA SEGUNDA – O capital do empresário individual é de R\$ 30.000,00 (trinta mil reais), totalmente integralizado em moeda corrente do País.

CLÁUSULA TERCEIRA – A sede localiza-se na TRAVESSA ANTONIO MENDES, número 165, bairro PQ INDL 02, município MUNDO NOVO - MS, CEP: 79.980-000.

CLÁUSULA QUARTA – O objeto social é: CONFECCAO, SOB MEDIDA, DE ROUPAS PROFISSIONAIS, CONFECCAO DE ROUPAS PROFISSIONAIS, EXCETO SOB MEDIDA, FACCAO DE ROUPAS PROFISSIONAIS, FABRICACAO DE ACESSORIOS DO VESTUARIO, EXCETO PARA SEGURANCA E PROTECAO, FABRICACAO DE ARTIGOS DO VESTUARIO, PRODUZIDOS EM MALHARIAS E TRICOTAGENS, EXCETO MEIAS.

Parágrafo Único: O empresário Individual tem as seguintes atividades econômicas: 1413402 - CONFECCAO, SOB MEDIDA, DE ROUPAS PROFISSIONAIS 1413401 - CONFECCAO DE ROUPAS PROFISSIONAIS, EXCETO SOB MEDIDA 1413403 - FACCAO DE ROUPAS PROFISSIONAIS 1414200 - FABRICACAO DE ACESSORIOS DO VESTUARIO, EXCETO PARA SEGURANCA E PROTECAO.

CLÁUSULA QUINTA - O empresário declara, sob as penas da lei, inclusive que são verídicas todas as informações prestadas neste instrumento e quanto ao disposto no art. 299 do Código Penal, não estar impedido de exercer atividade empresária e não possuir outro registro como Empresário Individual no País.

E, por estar assim ajustado, o titular assina o presente instrumento.

Mundo Novo – MS, 05 de agosto de 2.022.

NOELI TEREZINHA CAVALHERI: Empresário

Página 2 de 2



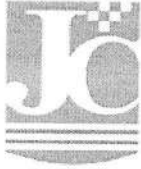

JUNTA COMERCIAL DO ESTADO DE MATO GROSSO DO SUL

Registro Digital

Documento Principal



Identificação do Processo		
Número do Protocolo	Número do Processo Módulo Integrador	Data
22/071.355-3	MSP2200231793	05/08/2022

Identificação do(s) Assinante(s)		
CPF	Nome	Data Assinatura
390.061.401-63	NOELI TEREZINHA CAVALHERI	05/08/2022

Assinado utilizando o(s) seguinte(s) selo(s) do **g.vb**

Selo Ouro - Certificado Digital





Sistema Nacional de Registro de Empresas Mercantil - SINREM
Governador do Estado de Mato Grosso do Sul
Secretaria de Estado da Fazenda do Estado de Mato Grosso do Sul
Junta Comercial do Estado de Mato Grosso do Sul



TERMO DE AUTENTICAÇÃO - REGISTRO DIGITAL

Certifico que o ato, assinado digitalmente, da empresa N. T. CAVALHERI, de CNPJ 26.822.064/0001-61 e protocolado sob o número 22/071.355-3 em 05/08/2022, encontra-se registrado na Junta Comercial sob o número 54863003, em 05/08/2022. O ato foi deferido eletronicamente pelo examinador Katiúcia Souza Araujo De Avila Galvão.

Certifica o registro, o Secretário-Geral, Nivaldo Domingos da Rocha. Para sua validação, deverá ser acessado o sítio eletrônico do Portal de Serviços / Validar Documentos (<https://portalservicos.jucems.ms.gov.br/Portal/pages/imagemProcesso/viaUnica.jsf>) e informar o número de protocolo e chave de segurança.

Capa de Processo

Assinante(s)		
CPF	Nome	Data Assinatura
390.061.401-63	NOELI TEREZINHA CAVALHERI	05/08/2022
Assinado utilizando o(s) seguinte(s) selo(s) do		
Selo Ouro - Certificado Digital		

Documento Principal

Assinante(s)		
CPF	Nome	Data Assinatura
390.061.401-63	NOELI TEREZINHA CAVALHERI	05/08/2022
Assinado utilizando o(s) seguinte(s) selo(s) do		
Selo Ouro - Certificado Digital		

Data de início dos efeitos do registro (art. 36, Lei 8.934/1994): 05/08/2022



Documento assinado eletronicamente por Katiúcia Souza Araujo De Avila Galvão, Servidor(a) Público(a), em 05/08/2022, às 16:50.



A autenticidade desse documento pode ser conferida no portal de serviços da jucems informando o número do protocolo 22/071.355-3.



Junta Comercial do Estado de Mato Grosso do Sul
Certifico registro sob o nº 54863003 em 05/08/2022 da Empresa N. T. CAVALHERI, CNPJ 26822064000161 e protocolo 220713553 - 05/08/2022.
Autenticação: 4474920CD55FF5EF547384612E6C4E15A84EC. Nivaldo Domingos da Rocha - Secretário-Geral. Para validar este documento, acesse <http://www.jucems.ms.gov.br> e informe nº do protocolo 22/071.355-3 e o código de segurança JFV0 Esta cópia foi autenticada digitalmente e assinada em 08/08/2022 por Nivaldo Domingos da Rocha Secretário-Geral.

NIVALDO DOMINGOS DA ROCHA
SECRETÁRIO GERAL



JUNTA COMERCIAL DO ESTADO DE MATO GROSSO DO SUL
Registro Digital



O ato foi assinado digitalmente por :

Identificação do(s) Assinante(s)	
CPF	Nome
257.185.331-72	NIVALDO DOMINGOS DA ROCHA

Campo Grande, sexta-feira, 05 de agosto de 2022



PREFEITURA MUNICIPAL
 000347
ma
 RIO BONITO DO IGUAÇU-PR

ma

PROIBIDO PLASTIFICAR

1745305605

MATO GROSSO DO SUL

04392111041
 80839398229

DATA DE EMISSÃO
 26/10/2018

LOCAL
 MUNICÍPIO: MARINGÁ

RESERVAÇÃO

ASSINATURA DO TITULAR DO BÔNUS

Observações

VALIDA EM TODO O TERRITÓRIO NACIONAL

REGISTRO GERAL 348 989

DATA DE CANCELAMENTO 29-abr-1985

NOME NOELI TEREZINHA CAVALHERI

FILIAÇÃO Laurindo Cavalheri

Zelinda Luzia Cavalheri

Palotina-PR

DATA DE NASCIMENTO 21-jan-1967

Cert. Masc. n.º 3767, fls. 42v, liv. 4,

Cart. Reg. Civil de Palotina-PR

390061401 63

ASSINATURA DO TITULAR

LEI N.º 116 DE 29/08/83

CAMPO GRANDE MS



REPÚBLICA FEDERATIVA DO BRASIL

CADASTRO NACIONAL DA PESSOA JURÍDICA

NÚMERO DE INSCRIÇÃO 26.822.064/0001-61 MATRIZ	COMPROVANTE DE INSCRIÇÃO E DE SITUAÇÃO CADASTRAL	DATA DE ABERTURA 27/09/1990
NOME EMPRESARIAL N. T. CAVALHERI		
TÍTULO DO ESTABELECIMENTO (NOME DE FANTASIA) CAVALHERI		PORTE ME
CÓDIGO E DESCRIÇÃO DA ATIVIDADE ECONÔMICA PRINCIPAL 14.13-4-02 - Confeccção, sob medida, de roupas profissionais		
CÓDIGO E DESCRIÇÃO DAS ATIVIDADES ECONÔMICAS SECUNDÁRIAS 14.13-4-01 - Confeccção de roupas profissionais, exceto sob medida 14.13-4-03 - Facção de roupas profissionais 14.14-2-00 - Fabricação de acessórios do vestuário, exceto para segurança e proteção		
CÓDIGO E DESCRIÇÃO DA NATUREZA JURÍDICA 213-5 - Empresário (Individual)		
LOGRADOURO TV ANTONIO MENDES	NÚMERO 165	COMPLEMENTO *****
CEP 79.980-000	BAIRO/DISTRITO PQ INDL 02	MUNICÍPIO MUNDO NOVO
		UF MS
ENDEREÇO ELETRÔNICO NOELI_CAVALHERI@HOTMAIL.COM	TELEFONE (67) 3474-2109/ (67) 8142-8731	
ENTE FEDERATIVO RESPONSÁVEL (EFR) *****		
SITUAÇÃO CADASTRAL ATIVA	DATA DA SITUAÇÃO CADASTRAL 03/11/2005	
MOTIVO DE SITUAÇÃO CADASTRAL		
SITUAÇÃO ESPECIAL *****	DATA DA SITUAÇÃO ESPECIAL *****	

na

Aprovado pela Instrução Normativa RFB nº 2.119, de 06 de dezembro de 2022.

Emitido no dia **13/05/2024** às **22:09:39** (data e hora de Brasília).

Página: 1/1



MINISTÉRIO DA FAZENDA
Secretaria da Receita Federal do Brasil
Procuradoria-Geral da Fazenda Nacional



CERTIDÃO NEGATIVA DE DÉBITOS RELATIVOS AOS TRIBUTOS FEDERAIS E À DÍVIDA ATIVA DA UNIÃO

Nome: **N. T. CAVALHERI**
CNPJ: **26.822.064/0001-61**

Ressalvado o direito de a Fazenda Nacional cobrar e inscrever quaisquer dívidas de responsabilidade do sujeito passivo acima identificado que vierem a ser apuradas, é certificado que não constam pendências em seu nome, relativas a créditos tributários administrados pela Secretaria da Receita Federal do Brasil (RFB) e a inscrições em Dívida Ativa da União (DAU) junto à Procuradoria-Geral da Fazenda Nacional (PGFN).

Esta certidão é válida para o estabelecimento matriz e suas filiais e, no caso de ente federativo, para todos os órgãos e fundos públicos da administração direta a ele vinculados. Refere-se à situação do sujeito passivo no âmbito da RFB e da PGFN e abrange inclusive as contribuições sociais previstas nas alíneas 'a' a 'd' do parágrafo único do art. 11 da Lei nº 8.212, de 24 de julho de 1991.

A aceitação desta certidão está condicionada à verificação de sua autenticidade na Internet, nos endereços <<http://rfb.gov.br>> ou <<http://www.pgfn.gov.br>>.

Certidão emitida gratuitamente com base na Portaria Conjunta RFB/PGFN nº 1.751, de 2/10/2014.

Emitida às 08:40:17 do dia 23/08/2024 <hora e data de Brasília>.

Válida até 19/02/2025.

Código de controle da certidão: **188E.262B.C294.45FE**

Qualquer rasura ou emenda invalidará este documento.



**GOVERNO DO ESTADO DE MATO GROSSO DO SUL
SECRETARIA DE ESTADO DE FAZENDA
PROCURADORIA-GERAL DO ESTADO**



CERTIDÃO NEGATIVA DE DÉBITOS NÚM : 965616/2024

Contribuinte: N. T. CAVALHERI
CCE: 28.353.642-0

Certifico que, verificando os registros relativos aos controles de créditos tributários do Estado, constatou-se que, até a presente data, não constam dívidas decorrentes de créditos tributários constituídos e débitos não tributários, inscritos ou não em dívida ativa, pendentes de pagamento, e nem pendências de obrigações acessórias e cadastrais, de responsabilidade do sujeito passivo acima indicado.

Fica ressalvado o direito de o Estado de Mato Grosso do Sul apurar, constituir, inscrever e cobrar créditos tributários e não tributários anteriores e posteriores, inclusive no período compreendido nesta certidão.

Esta certidão refere-se a situação fiscal do contribuinte do âmbito da Secretaria de Estado de Fazenda e da Procuradoria-Geral do Estado.

Certidão expedida com base no art. 294 da Lei n. 1.810, 22 de dezembro de 1.997; art. 178 do Regulamento do ICMS, aprovado pelo Decreto nº 9203, de 18 de setembro de 1998, e art. 3º do Decreto n. 15.491, de 5 de agosto de 2020.

Certidão emitida às 12:44:28 horas do dia 04/11/2024 (hora e data - MS).

Certidão válida até sessenta dias a contar da data de sua expedição.

A autenticidade desta certidão deverá ser confirmada na página da Secretaria de Estado de Fazenda (www.sefaz.ms.gov.br) ou da Procuradoria-Geral do Estado (www.pge.ms.gov.br).



CERTIDÃO NEGATIVA DE DÉBITOS

Nome / Razão Social

N. T. CAVALHERI CNPJ: 26822064000161

Aviso

Sem débitos pendentes até a presente data.

Comprovação Junto à

Finalidade

ORGÃOS PUBLICOS

LICITAÇÕES

Mensagem

Certificamos que até a presente data não constam débitos tributários relativos à inscrição abaixo caracterizada.

A Fazenda Municipal se reserva o direito de cobrar débitos que venham a ser constatados, mesmo se referentes a períodos compreendidos nesta certidão.

Inscrição

Contribuinte: 7957 - N. T. CAVALHERI

Endereço: ANTONIO MENDES, 165 - Bairro PARQUE INDUSTRIAL 02 - Compl. BIC:13258 QUADRA:0360 LOTE:0018A -
CEP 79980000 - Mundo Novo/MS

Código de Controle

CWT1M7PDE8YTUBS1

A validade do documento pode ser consultada no site da prefeitura por meio do código de controle informado.
<https://www.mundonovo.ms.gov.br>

Mundo Novo (MS), 29 de Outubro de 2024



Voltar

Imprimir



Certificado de Regularidade do FGTS - CRF

Inscrição: 26.822.064/0001-61
Razão Social: NOELI TEREZINHA CAVALHERI ME
Endereço: PCA VOLUNTARIOS DA PATRIA SN BLOCO 02 / CENTRO / MUNDO NOVO / MS / 79980-000

A Caixa Econômica Federal, no uso da atribuição que lhe confere o Art. 7, da Lei 8.036, de 11 de maio de 1990, certifica que, nesta data, a empresa acima identificada encontra-se em situação regular perante o Fundo de Garantia do Tempo de Serviço - FGTS.

O presente Certificado não servirá de prova contra cobrança de quaisquer débitos referentes a contribuições e/ou encargos devidos, decorrentes das obrigações com o FGTS.

Validade: 29/11/2024 a 28/12/2024

Certificação Número: 2024112901330280511855

Informação obtida em 09/12/2024 20:08:42

A utilização deste Certificado para os fins previstos em Lei esta condicionada a verificação de autenticidade no site da Caixa:
www.caixa.gov.br

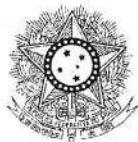

PODER JUDICIÁRIO
JUSTIÇA DO TRABALHO

CERTIDÃO NEGATIVA DE DÉBITOS TRABALHISTAS

Nome: N. T. CAVALHERI (MATRIZ E FILIAIS)
CNPJ: 26.822.064/0001-61
Certidão n°: 57871410/2024
Expedição: 23/08/2024, às 08:37:34
Validade: 19/02/2025 - 180 (cento e oitenta) dias, contados da data de sua expedição.

Certifica-se que N. T. CAVALHERI (MATRIZ E FILIAIS), inscrito(a) no CNPJ sob o n° 26.822.064/0001-61, NÃO CONSTA como inadimplente no Banco Nacional de Devedores Trabalhistas.

Certidão emitida com base nos arts. 642-A e 883-A da Consolidação das Leis do Trabalho, acrescentados pelas Leis ns.º 12.440/2011 e 13.467/2017, e no Ato 01/2022 da CGJT, de 21 de janeiro de 2022. Os dados constantes desta Certidão são de responsabilidade dos Tribunais do Trabalho.

No caso de pessoa jurídica, a Certidão atesta a empresa em relação a todos os seus estabelecimentos, agências ou filiais.

A aceitação desta certidão condiciona-se à verificação de sua autenticidade no portal do Tribunal Superior do Trabalho na Internet (<http://www.tst.jus.br>).

Certidão emitida gratuitamente.

INFORMAÇÃO IMPORTANTE

Do Banco Nacional de Devedores Trabalhistas constam os dados necessários à identificação das pessoas naturais e jurídicas inadimplentes perante a Justiça do Trabalho quanto às obrigações estabelecidas em sentença condenatória transitada em julgado ou em acordos judiciais trabalhistas, inclusive no concernente aos recolhimentos previdenciários, a honorários, a custas, a emolumentos ou a recolhimentos determinados em lei; ou decorrentes de execução de acordos firmados perante o Ministério Público do Trabalho, Comissão de Conciliação Prévia ou demais títulos que, por disposição legal, contiver força executiva.



CERTIDÃO ESTADUAL
FALÊNCIA, CONCORDATA, RECUPERAÇÃO JUDICIAL E
EXTRAJUDICIAL

CERTIDÃO Nº: 8566454

FOLHA: 1/1

CERTIFICO que, pesquisando os registros de distribuições de feitos cíveis, na base de dados do sistema de automação da justiça do Estado de Mato Grosso do Sul até a data de 05/12/2024, verifiquei NADA CONSTAR contra:

NT CAVALHERI, portador do CNPJ: 26.822.064/0001-61. *****

OBSERVAÇÕES:

- a) Os dados que serviram de parâmetros para a realização da busca, para fins de expedição desta certidão, foram inseridos pelo usuário e suas conferências compete ao interessado/destinatário.
- b) A confirmação da autenticidade deste documento poderá ser feita no prazo máximo de 30 (trinta) dias, contados a partir da data de sua emissão, no endereço eletrônico: www.tjms.jus.br, disponível no menu e-Saj, utilizando-se o número do pedido e o número da Certidão.

Certidão expedida gratuitamente pela internet, com validade de 30 dias.

Mundo Novo, sexta-feira, 6 de dezembro de 2024.

PEDIDO Nº:

0009122573





PREFEITURA MUNICIPAL DE MUNDO NOVO

Estado de Mato Grosso do Sul

ATESTADO DE CAPACIDADE TÉCNICA

A PREFEITURA DO MUNICÍPIO DE MUNDO NOVO, Estado de Mato Grosso do Sul, inscrita no CNPJ nº 03.741.683/0001-26, com telefone (67) 3474-1144, neste ato representada pelo Sr. Cassiano Vidovix, Assessor Especial de Gabinete, nomeado por portaria Municipal nº 020/2017, do Município de Mundo Novo/MS, atesta a pedido da interessada e para fins de prova, aptidão de desempenho e atestado de execução que a empresa **NOELI TEREZINHA CAVALHERI LTDA - ME**, inscrita no CNPJ nº 26.822.064/0001-61, na **PRESTAÇÃO DE SERVIÇOS DE CONFECCÃO DE UNIFORMES ESCOLARES CONFORME CONTRATO 104/2023 COM AS QUANTIDADES DESCRITA NA TABELAS ABAIXO.**

1	47862	CONJUNTO ADULTO DE UNIFORME ESCOLAR DE INVERNO - TAMANHO G, CONTENDO: 01 CALÇA, CONFECCIONADA EM HELANCA ESCOLAR, NA COR AZUL ROYAL, COM BOLSOS LATERAIS NO MESMO TECIDO. SEUS DETALHES LATERAIS DE DUAS LISTRAS NAS PERNAS DEVERÃO SER CONFECCIONADOS NA COR VERMELHO VIVO E 01 JAQUETA ESCOLAR, CONFECCIONADA EM HELANCA FLANELADA 100% POLIÉSTER, NA COR AZUL ROYAL. SEUS DETALHES DA GOLA, DO PUNHO, DA BARRA E DOS BOLSOS DEVERÃO SER CONFECCIONADOS NA COR VERMELHO VIVO. NA FRENTE DA JAQUETA, DO LADO ESQUERDO DE QUEM VESTE, DEVERÁ CONTER A O BRASÃO DO MUNICÍPIO DE MUNDO NOVO. NA PARTE DAS COSTAS, DEVERÁ TER AS ESCRITAS "EDUCAÇÃO", EM FONTE BRUSH SCRIPT MT E "MUNDO NOVO, MS", EM FONTE ARIAL, AMBAS NA COR BRANCA.	UN	6,00
2	47863	CONJUNTO ADULTO DE UNIFORME ESCOLAR DE INVERNO - TAMANHO GG, CONTENDO: 01 CALÇA, CONFECCIONADA EM HELANCA ESCOLAR, NA COR AZUL ROYAL, COM BOLSOS LATERAIS NO MESMO TECIDO. SEUS DETALHES LATERAIS DE DUAS LISTRAS NAS PERNAS DEVERÃO SER CONFECCIONADOS NA COR VERMELHO VIVO E 01 JAQUETA ESCOLAR, CONFECCIONADA EM HELANCA FLANELADA 100% POLIÉSTER, NA COR AZUL ROYAL. SEUS DETALHES DA GOLA, DO PUNHO, DA BARRA E DOS BOLSOS DEVERÃO SER CONFECCIONADOS NA COR VERMELHO VIVO. NA FRENTE DA JAQUETA, DO LADO ESQUERDO DE QUEM VESTE, DEVERÁ CONTER A O BRASÃO DO MUNICÍPIO DE MUNDO NOVO. NA PARTE DAS COSTAS, DEVERÁ TER AS ESCRITAS "EDUCAÇÃO", EM FONTE BRUSH SCRIPT MT E "MUNDO NOVO, MS", EM FONTE ARIAL, AMBAS NA COR BRANCA.	UN	1,00
3	47864	CONJUNTO ADULTO DE UNIFORME ESCOLAR DE INVERNO - TAMANHO M, CONTENDO: 01 CALÇA, CONFECCIONADA EM HELANCA ESCOLAR, NA COR AZUL ROYAL, COM BOLSOS LATERAIS NO MESMO TECIDO. SEUS DETALHES LATERAIS DE DUAS LISTRAS NAS PERNAS DEVERÃO SER CONFECCIONADOS NA COR VERMELHO VIVO E 01 JAQUETA ESCOLAR, CONFECCIONADA EM HELANCA FLANELADA 100% POLIÉSTER, NA COR AZUL ROYAL. SEUS DETALHES DA GOLA, DO PUNHO, DA BARRA E DOS BOLSOS DEVERÃO SER CONFECCIONADOS NA COR VERMELHO VIVO. NA FRENTE DA JAQUETA, DO LADO ESQUERDO DE QUEM VESTE, DEVERÁ CONTER A O BRASÃO DO MUNICÍPIO DE MUNDO NOVO. NA PARTE DAS COSTAS, DEVERÁ TER AS ESCRITAS "EDUCAÇÃO", EM FONTE BRUSH SCRIPT MT E "MUNDO NOVO, MS", EM FONTE ARIAL, AMBAS NA COR BRANCA.	UN	17,00
4	47867	CONJUNTO ADULTO DE UNIFORME ESCOLAR DE INVERNO - TAMANHO P, CONTENDO: 01 CALÇA, CONFECCIONADA EM HELANCA ESCOLAR, NA COR AZUL ROYAL, COM BOLSOS LATERAIS NO MESMO TECIDO. SEUS DETALHES LATERAIS DE DUAS LISTRAS NAS PERNAS DEVERÃO SER CONFECCIONADOS NA COR VERMELHO VIVO E 01 JAQUETA ESCOLAR, CONFECCIONADA EM HELANCA FLANELADA 100% POLIÉSTER, NA COR AZUL ROYAL. SEUS DETALHES DA GOLA, DO PUNHO, DA BARRA E DOS BOLSOS DEVERÃO SER CONFECCIONADOS NA COR VERMELHO VIVO. NA FRENTE DA JAQUETA, DO LADO ESQUERDO DE QUEM VESTE, DEVERÁ CONTER A O BRASÃO DO MUNICÍPIO DE MUNDO NOVO. NA PARTE DAS COSTAS, DEVERÁ TER AS ESCRITAS "EDUCAÇÃO", EM FONTE BRUSH SCRIPT MT E "MUNDO NOVO, MS", EM FONTE ARIAL, AMBAS NA COR BRANCA.	UN	31,00

GESTÃO 2021/2024

Av. Campo Grande, 200 - Fone (67) 3474-1144
CEP 79.980-000 - CNPJ(MF) 03.741.683/0001-26

Cassiano Vidovix
Assessor Especial
de Gabinete
Portaria nº 020/2017

5	47908	CONJUNTO ADULTO DE UNIFORME ESCOLAR DE VERÃO - TAMANHO G, CONTENDO: 02 CAMISETAS COM MANGA CURTA GOLA V, CONFECCIONADA EM MALHA 100% ALGODÃO, NA COR AZUL ROYAL. SEUS DETALHES LATERAIS DE DUAS LISTRAS NAS MANGAS E A GOLA DEVERÃO SER CONFECCIONADOS NA COR VERMELHO VIVO. NA FRENTE DA CAMISETA, DO LADO ESQUERDO DE QUEM VESTE, DEVERÁ CONTER A O BRASÃO DO MUNICÍPIO DE MUNDO NOVO. NA PARTE DAS COSTAS, DEVERÁ TER AS ESCRITAS "EDUCAÇÃO", EM FONTE BRUSH SCRIPT MT E "MUNDO NOVO, MS", EM FONTE ARIAL, AMBAS NA COR BRANCA E 01 BERMUDA NA COR AZUL ROYAL, CONFECCIONADA EM HELANCA ESCOLAR. NAS LATERAIS DA BERMUDA DEVERÃO SER SOBREPOSTAS E COSTURADAS, DUAS FAIXAS NA COR VERMELHO VIVO, COM LARGURA DE 1,0 CM CADA UMA, CONFECCIONADAS EM TECIDO HELANCA LIGHT, E COM AS DISTANCIAS DE 0,5 CM ENTRE SI. A CINTURA DEVERÁ POSSUIR ELÁSTICO.	UN	5,00
6	47897	CONJUNTO ADULTO DE UNIFORME ESCOLAR DE VERÃO - TAMANHO GG, CONTENDO: 02 CAMISETAS COM MANGA CURTA GOLA V, CONFECCIONADA EM MALHA 100% ALGODÃO, NA COR AZUL ROYAL. SEUS DETALHES LATERAIS DE DUAS LISTRAS NAS MANGAS E A GOLA DEVERÃO SER CONFECCIONADOS NA COR VERMELHO VIVO. NA FRENTE DA CAMISETA, DO LADO ESQUERDO DE QUEM VESTE, DEVERÁ CONTER A O BRASÃO DO MUNICÍPIO DE MUNDO NOVO. NA PARTE DAS COSTAS, DEVERÁ TER AS ESCRITAS "EDUCAÇÃO", EM FONTE BRUSH SCRIPT MT E "MUNDO NOVO, MS", EM FONTE ARIAL, AMBAS NA COR BRANCA E 01 BERMUDA NA COR AZUL ROYAL, CONFECCIONADA EM HELANCA ESCOLAR. NAS LATERAIS DA BERMUDA DEVERÃO SER SOBREPOSTAS E COSTURADAS, DUAS FAIXAS NA COR VERMELHO VIVO, COM LARGURA DE 1,0 CM CADA UMA, CONFECCIONADAS EM TECIDO HELANCA LIGHT, E COM AS DISTANCIAS DE 0,5 CM ENTRE SI. A CINTURA DEVERÁ POSSUIR ELÁSTICO.	UN	2,00
7	47898	CONJUNTO ADULTO DE UNIFORME ESCOLAR DE VERÃO - TAMANHO M, CONTENDO: 02 CAMISETAS COM MANGA CURTA GOLA V, CONFECCIONADA EM MALHA 100% ALGODÃO, NA COR AZUL ROYAL. SEUS DETALHES LATERAIS DE DUAS LISTRAS NAS MANGAS E A GOLA DEVERÃO SER CONFECCIONADOS NA COR VERMELHO VIVO. NA FRENTE DA CAMISETA, DO LADO ESQUERDO DE QUEM VESTE, DEVERÁ CONTER A O BRASÃO DO MUNICÍPIO DE MUNDO NOVO. NA PARTE DAS COSTAS, DEVERÁ TER AS ESCRITAS "EDUCAÇÃO", EM FONTE BRUSH SCRIPT MT E "MUNDO NOVO, MS", EM FONTE ARIAL, AMBAS NA COR BRANCA E 01 BERMUDA NA COR AZUL ROYAL, CONFECCIONADA EM HELANCA ESCOLAR. NAS LATERAIS DA BERMUDA DEVERÃO SER SOBREPOSTAS E COSTURADAS, DUAS FAIXAS NA COR VERMELHO VIVO, COM LARGURA DE 1,0 CM CADA UMA, CONFECCIONADAS EM TECIDO HELANCA LIGHT, E COM AS DISTANCIAS DE 0,5 CM ENTRE SI. A CINTURA DEVERÁ POSSUIR ELÁSTICO.	UN	5,00
8	47899	CONJUNTO ADULTO DE UNIFORME ESCOLAR DE VERÃO - TAMANHO P, CONTENDO: 02 CAMISETAS COM MANGA CURTA GOLA V, CONFECCIONADA EM MALHA 100% ALGODÃO, NA COR AZUL ROYAL. SEUS DETALHES LATERAIS DE DUAS LISTRAS NAS MANGAS E A GOLA DEVERÃO SER CONFECCIONADOS NA COR VERMELHO VIVO. NA FRENTE DA CAMISETA, DO LADO ESQUERDO DE QUEM VESTE, DEVERÁ CONTER A O BRASÃO DO MUNICÍPIO DE MUNDO NOVO. NA PARTE DAS COSTAS, DEVERÁ TER AS ESCRITAS "EDUCAÇÃO", EM FONTE BRUSH SCRIPT MT E "MUNDO NOVO, MS", EM FONTE ARIAL, AMBAS NA COR BRANCA E 01 BERMUDA NA COR AZUL ROYAL, CONFECCIONADA EM HELANCA ESCOLAR. NAS LATERAIS DA BERMUDA DEVERÃO SER SOBREPOSTAS E COSTURADAS, DUAS FAIXAS NA COR VERMELHO VIVO, COM LARGURA DE 1,0 CM CADA UMA, CONFECCIONADAS EM TECIDO HELANCA LIGHT, E COM AS DISTANCIAS DE 0,5 CM ENTRE SI. A CINTURA DEVERÁ POSSUIR ELÁSTICO.	UN	5,00
9	47859	CONJUNTO INFANTIL DE UNIFORME ESCOLAR DE INVERNO - TAMANHO 01, CONTENDO: 01 CALÇA, CONFECCIONADA EM HELANCA ESCOLAR, NA COR AZUL ROYAL, COM BOLSOS LATERAIS NO MESMO TECIDO. SEUS DETALHES LATERAIS DE DUAS LISTRAS NAS PERNAS DEVERÃO SER CONFECCIONADOS NA COR VERMELHO VIVO E 01 JAQUETA ESCOLAR, CONFECCIONADA EM HELANCA FLANELADA 100% POLIÉSTER, NA COR AZUL ROYAL. SEUS DETALHES DA GOLA, DO PUNHO, DA BARRA E DOS BOLSOS DEVERÃO SER CONFECCIONADOS NA COR VERMELHO VIVO. NA FRENTE DA JAQUETA, DO LADO ESQUERDO DE QUEM VESTE, DEVERÁ CONTER A O BRASÃO DO MUNICÍPIO DE MUNDO NOVO. NA PARTE DAS COSTAS, DEVERÁ TER AS ESCRITAS "EDUCAÇÃO", EM FONTE BRUSH SCRIPT MT E "MUNDO NOVO, MS", EM FONTE ARIAL, AMBAS NA COR BRANCA.	UN	7,00
10	47865	CONJUNTO INFANTIL DE UNIFORME ESCOLAR DE INVERNO - TAMANHO 02, CONTENDO: 01 CALÇA, CONFECCIONADA EM HELANCA ESCOLAR, NA COR AZUL ROYAL, COM BOLSOS LATERAIS NO MESMO TECIDO. SEUS DETALHES LATERAIS DE DUAS LISTRAS NAS PERNAS DEVERÃO SER CONFECCIONADOS NA COR VERMELHO VIVO E 01 JAQUETA ESCOLAR, CONFECCIONADA EM HELANCA FLANELADA 100% POLIÉSTER, NA COR AZUL ROYAL. SEUS DETALHES DA GOLA, DO PUNHO, DA BARRA E DOS BOLSOS DEVERÃO SER CONFECCIONADOS NA COR VERMELHO VIVO. NA FRENTE DA JAQUETA, DO LADO ESQUERDO DE QUEM VESTE, DEVERÁ CONTER A O BRASÃO DO MUNICÍPIO DE MUNDO NOVO. NA PARTE DAS COSTAS, DEVERÁ TER AS ESCRITAS "EDUCAÇÃO", EM FONTE BRUSH SCRIPT MT E "MUNDO NOVO, MS", EM FONTE ARIAL, AMBAS NA COR BRANCA.	UN	150,00

GESTÃO 2021/2024
Av. Campo Grande, 200 - Fone (67) 3474-1144
CEP 79.980-000 - CNPJ(MF) 03.741.683/0001-26

Cassiano Vidouix
Assessor Especial
de Gabinete
Portaria nº 020/2017

11	47869	CONJUNTO INFANTIL DE UNIFORME ESCOLAR DE INVERNO - TAMANHO 04, CONTENDO: 01 CALÇA, CONFECCIONADA EM HELANCA ESCOLAR, NA COR AZUL ROYAL, COM BOLSOS LATERAIS NO MESMO TECIDO. SEUS DETALHES LATERAIS DE DUAS LISTRAS NAS PERNAS DEVERÃO SER CONFECCIONADOS NA COR VERMELHO VIVO E 01 JAQUETA ESCOLAR, CONFECCIONADA EM HELANCA FLANELADA 100% POLIÉSTER, NA COR AZUL ROYAL. SEUS DETALHES DA GOLA, DO PUNHO, DA BARRA E DOS BOLSOS DEVERÃO SER CONFECCIONADOS NA COR VERMELHO VIVO. NA FRENTE DA JAQUETA, DO LADO ESQUERDO DE QUEM VESTE, DEVERÁ CONTER A O BRASÃO DO MUNICÍPIO DE MUNDO NOVO. NA PARTE DAS COSTAS, DEVERÁ TER AS ESCRITAS "EDUCAÇÃO", EM FONTE BRUSH SCRIPT MT E "MUNDO NOVO, MS", EM FONTE ARIAL, AMBAS NA COR BRANCA.	UN	222,00
12	47866	CONJUNTO INFANTIL DE UNIFORME ESCOLAR DE INVERNO - TAMANHO 06, CONTENDO: 01 CALÇA, CONFECCIONADA EM HELANCA ESCOLAR, NA COR AZUL ROYAL, COM BOLSOS LATERAIS NO MESMO TECIDO. SEUS DETALHES LATERAIS DE DUAS LISTRAS NAS PERNAS DEVERÃO SER CONFECCIONADOS NA COR VERMELHO VIVO E 01 JAQUETA ESCOLAR, CONFECCIONADA EM HELANCA FLANELADA 100% POLIÉSTER, NA COR AZUL ROYAL. SEUS DETALHES DA GOLA, DO PUNHO, DA BARRA E DOS BOLSOS DEVERÃO SER CONFECCIONADOS NA COR VERMELHO VIVO. NA FRENTE DA JAQUETA, DO LADO ESQUERDO DE QUEM VESTE, DEVERÁ CONTER A O BRASÃO DO MUNICÍPIO DE MUNDO NOVO. NA PARTE DAS COSTAS, DEVERÁ TER AS ESCRITAS "EDUCAÇÃO", EM FONTE BRUSH SCRIPT MT E "MUNDO NOVO, MS", EM FONTE ARIAL, AMBAS NA COR BRANCA.	UN	270,00
13	47868	CONJUNTO INFANTIL DE UNIFORME ESCOLAR DE INVERNO - TAMANHO 08, CONTENDO: 01 CALÇA, CONFECCIONADA EM HELANCA ESCOLAR, NA COR AZUL ROYAL, COM BOLSOS LATERAIS NO MESMO TECIDO. SEUS DETALHES LATERAIS DE DUAS LISTRAS NAS PERNAS DEVERÃO SER CONFECCIONADOS NA COR VERMELHO VIVO E 01 JAQUETA ESCOLAR, CONFECCIONADA EM HELANCA FLANELADA 100% POLIÉSTER, NA COR AZUL ROYAL. SEUS DETALHES DA GOLA, DO PUNHO, DA BARRA E DOS BOLSOS DEVERÃO SER CONFECCIONADOS NA COR VERMELHO VIVO. NA FRENTE DA JAQUETA, DO LADO ESQUERDO DE QUEM VESTE, DEVERÁ CONTER A O BRASÃO DO MUNICÍPIO DE MUNDO NOVO. NA PARTE DAS COSTAS, DEVERÁ TER AS ESCRITAS "EDUCAÇÃO", EM FONTE BRUSH SCRIPT MT E "MUNDO NOVO, MS", EM FONTE ARIAL, AMBAS NA COR BRANCA.	UN	617,00
14	47871	CONJUNTO INFANTIL DE UNIFORME ESCOLAR DE INVERNO - TAMANHO 10, CONTENDO: 01 CALÇA, CONFECCIONADA EM HELANCA ESCOLAR, NA COR AZUL ROYAL, COM BOLSOS LATERAIS NO MESMO TECIDO. SEUS DETALHES LATERAIS DE DUAS LISTRAS NAS PERNAS DEVERÃO SER CONFECCIONADOS NA COR VERMELHO VIVO E 01 JAQUETA ESCOLAR, CONFECCIONADA EM HELANCA FLANELADA 100% POLIÉSTER, NA COR AZUL ROYAL. SEUS DETALHES DA GOLA, DO PUNHO, DA BARRA E DOS BOLSOS DEVERÃO SER CONFECCIONADOS NA COR VERMELHO VIVO. NA FRENTE DA JAQUETA, DO LADO ESQUERDO DE QUEM VESTE, DEVERÁ CONTER A O BRASÃO DO MUNICÍPIO DE MUNDO NOVO. NA PARTE DAS COSTAS, DEVERÁ TER AS ESCRITAS "EDUCAÇÃO", EM FONTE BRUSH SCRIPT MT E "MUNDO NOVO, MS", EM FONTE ARIAL, AMBAS NA COR BRANCA.	UN	846,00
15	47870	CONJUNTO INFANTIL DE UNIFORME ESCOLAR DE INVERNO - TAMANHO 12, CONTENDO: 01 CALÇA, CONFECCIONADA EM HELANCA ESCOLAR, NA COR AZUL ROYAL, COM BOLSOS LATERAIS NO MESMO TECIDO. SEUS DETALHES LATERAIS DE DUAS LISTRAS NAS PERNAS DEVERÃO SER CONFECCIONADOS NA COR VERMELHO VIVO E 01 JAQUETA ESCOLAR, CONFECCIONADA EM HELANCA FLANELADA 100% POLIÉSTER, NA COR AZUL ROYAL. SEUS DETALHES DA GOLA, DO PUNHO, DA BARRA E DOS BOLSOS DEVERÃO SER CONFECCIONADOS NA COR VERMELHO VIVO. NA FRENTE DA JAQUETA, DO LADO ESQUERDO DE QUEM VESTE, DEVERÁ CONTER A O BRASÃO DO MUNICÍPIO DE MUNDO NOVO. NA PARTE DAS COSTAS, DEVERÁ TER AS ESCRITAS "EDUCAÇÃO", EM FONTE BRUSH SCRIPT MT E "MUNDO NOVO, MS", EM FONTE ARIAL, AMBAS NA COR BRANCA.	UN	373,00
16	47873	CONJUNTO INFANTIL DE UNIFORME ESCOLAR DE INVERNO - TAMANHO 14, CONTENDO: 01 CALÇA, CONFECCIONADA EM HELANCA ESCOLAR, NA COR AZUL ROYAL, COM BOLSOS LATERAIS NO MESMO TECIDO. SEUS DETALHES LATERAIS DE DUAS LISTRAS NAS PERNAS DEVERÃO SER CONFECCIONADOS NA COR VERMELHO VIVO E 01 JAQUETA ESCOLAR, CONFECCIONADA EM HELANCA FLANELADA 100% POLIÉSTER, NA COR AZUL ROYAL. SEUS DETALHES DA GOLA, DO PUNHO, DA BARRA E DOS BOLSOS DEVERÃO SER CONFECCIONADOS NA COR VERMELHO VIVO. NA FRENTE DA JAQUETA, DO LADO ESQUERDO DE QUEM VESTE, DEVERÁ CONTER A O BRASÃO DO MUNICÍPIO DE MUNDO NOVO. NA PARTE DAS COSTAS, DEVERÁ TER AS ESCRITAS "EDUCAÇÃO", EM FONTE BRUSH SCRIPT MT E "MUNDO NOVO, MS", EM FONTE ARIAL, AMBAS NA COR BRANCA.	UN	126,00
17	47913	CONJUNTO INFANTIL DE UNIFORME ESCOLAR DE INVERNO - TAMANHO 16, CONTENDO: 01 CALÇA, CONFECCIONADA EM HELANCA ESCOLAR, NA COR AZUL ROYAL, COM BOLSOS LATERAIS NO MESMO TECIDO. SEUS DETALHES LATERAIS DE DUAS LISTRAS NAS PERNAS DEVERÃO SER CONFECCIONADOS NA COR VERMELHO VIVO E 01 JAQUETA ESCOLAR, CONFECCIONADA EM HELANCA FLANELADA 100% POLIÉSTER, NA COR AZUL ROYAL. SEUS DETALHES DA GOLA, DO PUNHO, DA BARRA E DOS BOLSOS DEVERÃO SER CONFECCIONADOS NA COR VERMELHO VIVO. NA FRENTE DA JAQUETA, DO LADO ESQUERDO DE QUEM VESTE, DEVERÁ CONTER A O BRASÃO DO MUNICÍPIO DE MUNDO NOVO. NA PARTE DAS COSTAS, DEVERÁ TER AS ESCRITAS "EDUCAÇÃO", EM FONTE BRUSH SCRIPT MT E "MUNDO NOVO, MS", EM FONTE ARIAL, AMBAS NA COR BRANCA.	UN	152,00

mao

GESTÃO 2021/2024

Av. Campo Grande, 200 - Fone (67) 3474-1144
CEP 79.980-000 - CNPJ(MF) 03.741.683/0001-26

Cassiana Vidoviz
Assessor Especial
de Gabinete
Portaria nº 020/2017

18	47914	CONJUNTO INFANTIL DE UNIFORME ESCOLAR DE INVERNO - TAMANHO 18, CONTEENDO: 01 CALÇA, CONFECCIONADA EM HELANCA ESCOLAR, NA COR AZUL ROYAL, COM BOLSOS LATERAIS NO MESMO TECIDO. SEUS DETALHES LATERAIS DE DUAS LISTRAS NAS PERNAS DEVERÃO SER CONFECCIONADOS NA COR VERMELHO VIVO E 01 JAQUETA ESCOLAR, CONFECCIONADA EM HELANCA FLANELADA 100% POLIÉSTER, NA COR AZUL ROYAL. SEUS DETALHES DA GOLA, DO PUNHO, DA BARRA E DOS BOLSOS DEVERÃO SER CONFECCIONADOS NA COR VERMELHO VIVO. NA FRENTE DA JAQUETA, DO LADO ESQUERDO DE QUEM VESTE, DEVERÁ CONTER A O BRASÃO DO MUNICÍPIO DE MUNDO NOVO. NA PARTE DAS COSTAS, DEVERÁ TER AS ESCRITAS "EDUCAÇÃO", EM FONTE BRUSH SCRIPT MT E "MUNDO NOVO, MS", EM FONTE ARIAL, AMBAS NA COR BRANCA.	UN	41,00
19	47903	CONJUNTO INFANTIL DE UNIFORME ESCOLAR DE VERÃO - TAMANHO 01, CONTEENDO: 02 CAMISETAS COM MANGA CURTA GOLA V, CONFECCIONADA EM MALHA 100% ALGODÃO, NA COR AZUL ROYAL. SEUS DETALHES LATERAIS DE DUAS LISTRAS NAS MANGAS E A GOLA DEVERÃO SER CONFECCIONADOS NA COR VERMELHO VIVO. NA FRENTE DA CAMISETA, DO LADO ESQUERDO DE QUEM VESTE, DEVERÁ CONTER A O BRASÃO DO MUNICÍPIO DE MUNDO NOVO. NA PARTE DAS COSTAS, DEVERÁ TER AS ESCRITAS "EDUCAÇÃO", EM FONTE BRUSH SCRIPT MT E "MUNDO NOVO, MS", EM FONTE ARIAL, AMBAS NA COR BRANCA E 01 BERMUDA NA COR AZUL ROYAL, CONFECCIONADA EM HELANCA ESCOLAR. NAS LATERAIS DA BERMUDA DEVERÃO SER SOBREPOSTAS E COSTURADAS, DUAS FAIXAS NA COR VERMELHO VIVO, COM LARGURA DE 1,0 CM CADA UMA, CONFECCIONADAS EM TECIDO HELANCA LIGHT, E COM AS DISTANCIAS DE 0,5 CM ENTRE SI. A CINTURA DEVERÁ POSSUIR ELÁSTICO.	UN	7,00
20	47901	CONJUNTO INFANTIL DE UNIFORME ESCOLAR DE VERÃO - TAMANHO 02, CONTEENDO: 02 CAMISETAS COM MANGA CURTA GOLA V, CONFECCIONADA EM MALHA 100% ALGODÃO, NA COR AZUL ROYAL. SEUS DETALHES LATERAIS DE DUAS LISTRAS NAS MANGAS E A GOLA DEVERÃO SER CONFECCIONADOS NA COR VERMELHO VIVO. NA FRENTE DA CAMISETA, DO LADO ESQUERDO DE QUEM VESTE, DEVERÁ CONTER A O BRASÃO DO MUNICÍPIO DE MUNDO NOVO. NA PARTE DAS COSTAS, DEVERÁ TER AS ESCRITAS "EDUCAÇÃO", EM FONTE BRUSH SCRIPT MT E "MUNDO NOVO, MS", EM FONTE ARIAL, AMBAS NA COR BRANCA E 01 BERMUDA NA COR AZUL ROYAL, CONFECCIONADA EM HELANCA ESCOLAR. NAS LATERAIS DA BERMUDA DEVERÃO SER SOBREPOSTAS E COSTURADAS, DUAS FAIXAS NA COR VERMELHO VIVO, COM LARGURA DE 1,0 CM CADA UMA, CONFECCIONADAS EM TECIDO HELANCA LIGHT, E COM AS DISTANCIAS DE 0,5 CM ENTRE SI. A CINTURA DEVERÁ POSSUIR ELÁSTICO.	UN	150,00
21	47900	CONJUNTO INFANTIL DE UNIFORME ESCOLAR DE VERÃO - TAMANHO 04, CONTEENDO: 02 CAMISETAS COM MANGA CURTA GOLA V, CONFECCIONADA EM MALHA 100% ALGODÃO, NA COR AZUL ROYAL. SEUS DETALHES LATERAIS DE DUAS LISTRAS NAS MANGAS E A GOLA DEVERÃO SER CONFECCIONADOS NA COR VERMELHO VIVO. NA FRENTE DA CAMISETA, DO LADO ESQUERDO DE QUEM VESTE, DEVERÁ CONTER A O BRASÃO DO MUNICÍPIO DE MUNDO NOVO. NA PARTE DAS COSTAS, DEVERÁ TER AS ESCRITAS "EDUCAÇÃO", EM FONTE BRUSH SCRIPT MT E "MUNDO NOVO, MS", EM FONTE ARIAL, AMBAS NA COR BRANCA E 01 BERMUDA NA COR AZUL ROYAL, CONFECCIONADA EM HELANCA ESCOLAR. NAS LATERAIS DA BERMUDA DEVERÃO SER SOBREPOSTAS E COSTURADAS, DUAS FAIXAS NA COR VERMELHO VIVO, COM LARGURA DE 1,0 CM CADA UMA, CONFECCIONADAS EM TECIDO HELANCA LIGHT, E COM AS DISTANCIAS DE 0,5 CM ENTRE SI. A CINTURA DEVERÁ POSSUIR ELÁSTICO.	UN	222,00
22	47902	CONJUNTO INFANTIL DE UNIFORME ESCOLAR DE VERÃO - TAMANHO 06, CONTEENDO: 02 CAMISETAS COM MANGA CURTA GOLA V, CONFECCIONADA EM MALHA 100% ALGODÃO, NA COR AZUL ROYAL. SEUS DETALHES LATERAIS DE DUAS LISTRAS NAS MANGAS E A GOLA DEVERÃO SER CONFECCIONADOS NA COR VERMELHO VIVO. NA FRENTE DA CAMISETA, DO LADO ESQUERDO DE QUEM VESTE, DEVERÁ CONTER A O BRASÃO DO MUNICÍPIO DE MUNDO NOVO. NA PARTE DAS COSTAS, DEVERÁ TER AS ESCRITAS "EDUCAÇÃO", EM FONTE BRUSH SCRIPT MT E "MUNDO NOVO, MS", EM FONTE ARIAL, AMBAS NA COR BRANCA E 01 BERMUDA NA COR AZUL ROYAL, CONFECCIONADA EM HELANCA ESCOLAR. NAS LATERAIS DA BERMUDA DEVERÃO SER SOBREPOSTAS E COSTURADAS, DUAS FAIXAS NA COR VERMELHO VIVO, COM LARGURA DE 1,0 CM CADA UMA, CONFECCIONADAS EM TECIDO HELANCA LIGHT, E COM AS DISTANCIAS DE 0,5 CM ENTRE SI. A CINTURA DEVERÁ POSSUIR ELÁSTICO.	UN	268,00
23	47910	CONJUNTO INFANTIL DE UNIFORME ESCOLAR DE VERÃO - TAMANHO 08, CONTEENDO: 02 CAMISETAS COM MANGA CURTA GOLA V, CONFECCIONADA EM MALHA 100% ALGODÃO, NA COR AZUL ROYAL. SEUS DETALHES LATERAIS DE DUAS LISTRAS NAS MANGAS E A GOLA DEVERÃO SER CONFECCIONADOS NA COR VERMELHO VIVO. NA FRENTE DA CAMISETA, DO LADO ESQUERDO DE QUEM VESTE, DEVERÁ CONTER A O BRASÃO DO MUNICÍPIO DE MUNDO NOVO. NA PARTE DAS COSTAS, DEVERÁ TER AS ESCRITAS "EDUCAÇÃO", EM FONTE BRUSH SCRIPT MT E "MUNDO NOVO, MS", EM FONTE ARIAL, AMBAS NA COR BRANCA E 01 BERMUDA NA COR AZUL ROYAL, CONFECCIONADA EM HELANCA ESCOLAR. NAS LATERAIS DA BERMUDA DEVERÃO SER SOBREPOSTAS E COSTURADAS, DUAS FAIXAS NA COR VERMELHO VIVO, COM LARGURA DE 1,0 CM CADA UMA, CONFECCIONADAS EM TECIDO HELANCA LIGHT, E COM AS DISTANCIAS DE 0,5 CM ENTRE SI. A CINTURA DEVERÁ POSSUIR ELÁSTICO.	UN	617,00

mau

GESTÃO 2021/2024

Av. Campo Grande, 200 - Fone (67) 3474-1144
CEP 79.980-000 - CNPJ(MF) 03.741.683/0001-26

Cassiana Vidouix
Assessor Especial
do Gabinete
Portaria nº 020/2017

24	47904	CONJUNTO INFANTIL DE UNIFORME ESCOLAR DE VERÃO - TAMANHO 10, CONTENDO: 02 CAMISETAS COM MANGA CURTA GOLA V, CONFECCIONADA EM MALHA 100% ALGODÃO, NA COR AZUL ROYAL. SEUS DETALHES LATERAIS DE DUAS LISTRAS NAS MANGAS E A GOLA DEVERÃO SER CONFECCIONADOS NA COR VERMELHO VIVO. NA FRENTE DA CAMISETA, DO LADO ESQUERDO DE QUEM VESTE, DEVERÁ CONTER A O BRASÃO DO MUNICÍPIO DE MUNDO NOVO. NA PARTE DAS COSTAS, DEVERÁ TER AS ESCRITAS "EDUCAÇÃO", EM FONTE BRUSH SCRIPT MT E "MUNDO NOVO, MS", EM FONTE ARIAL, AMBAS NA COR BRANCA E 01 BERMUDA NA COR AZUL ROYAL, CONFECCIONADA EM HELANCA ESCOLAR. NAS LATERAIS DA BERMUDA DEVERÃO SER SOBREPOSTAS E COSTURADAS, DUAS FAIXAS NA COR VERMELHO VIVO, COM LARGURA DE 1,0 CM CADA UMA, CONFECCIONADAS EM TECIDO HELANCA LIGHT, E COM AS DISTANCIAS DE 0,5 CM ENTRE SI. A CINTURA DEVERÁ POSSUIR ELÁSTICO.	UN	846,00
25	47905	CONJUNTO INFANTIL DE UNIFORME ESCOLAR DE VERÃO - TAMANHO 12, CONTENDO: 02 CAMISETAS COM MANGA CURTA GOLA V, CONFECCIONADA EM MALHA 100% ALGODÃO, NA COR AZUL ROYAL. SEUS DETALHES LATERAIS DE DUAS LISTRAS NAS MANGAS E A GOLA DEVERÃO SER CONFECCIONADOS NA COR VERMELHO VIVO. NA FRENTE DA CAMISETA, DO LADO ESQUERDO DE QUEM VESTE, DEVERÁ CONTER A O BRASÃO DO MUNICÍPIO DE MUNDO NOVO. NA PARTE DAS COSTAS, DEVERÁ TER AS ESCRITAS "EDUCAÇÃO", EM FONTE BRUSH SCRIPT MT E "MUNDO NOVO, MS", EM FONTE ARIAL, AMBAS NA COR BRANCA E 01 BERMUDA NA COR AZUL ROYAL, CONFECCIONADA EM HELANCA ESCOLAR. NAS LATERAIS DA BERMUDA DEVERÃO SER SOBREPOSTAS E COSTURADAS, DUAS FAIXAS NA COR VERMELHO VIVO, COM LARGURA DE 1,0 CM CADA UMA, CONFECCIONADAS EM TECIDO HELANCA LIGHT, E COM AS DISTANCIAS DE 0,5 CM ENTRE SI. A CINTURA DEVERÁ POSSUIR ELÁSTICO.	UN	373,00
26	47906	CONJUNTO INFANTIL DE UNIFORME ESCOLAR DE VERÃO - TAMANHO 14, CONTENDO: 02 CAMISETAS COM MANGA CURTA GOLA V, CONFECCIONADA EM MALHA 100% ALGODÃO, NA COR AZUL ROYAL. SEUS DETALHES LATERAIS DE DUAS LISTRAS NAS MANGAS E A GOLA DEVERÃO SER CONFECCIONADOS NA COR VERMELHO VIVO. NA FRENTE DA CAMISETA, DO LADO ESQUERDO DE QUEM VESTE, DEVERÁ CONTER A O BRASÃO DO MUNICÍPIO DE MUNDO NOVO. NA PARTE DAS COSTAS, DEVERÁ TER AS ESCRITAS "EDUCAÇÃO", EM FONTE BRUSH SCRIPT MT E "MUNDO NOVO, MS", EM FONTE ARIAL, AMBAS NA COR BRANCA E 01 BERMUDA NA COR AZUL ROYAL, CONFECCIONADA EM HELANCA ESCOLAR. NAS LATERAIS DA BERMUDA DEVERÃO SER SOBREPOSTAS E COSTURADAS, DUAS FAIXAS NA COR VERMELHO VIVO, COM LARGURA DE 1,0 CM CADA UMA, CONFECCIONADAS EM TECIDO HELANCA LIGHT, E COM AS DISTANCIAS DE 0,5 CM ENTRE SI. A CINTURA DEVERÁ POSSUIR ELÁSTICO.	UN	120,00
27	47909	CONJUNTO INFANTIL DE UNIFORME ESCOLAR DE VERÃO - TAMANHO 16, CONTENDO: 02 CAMISETAS COM MANGA CURTA GOLA V, CONFECCIONADA EM MALHA 100% ALGODÃO, NA COR AZUL ROYAL. SEUS DETALHES LATERAIS DE DUAS LISTRAS NAS MANGAS E A GOLA DEVERÃO SER CONFECCIONADOS NA COR VERMELHO VIVO. NA FRENTE DA CAMISETA, DO LADO ESQUERDO DE QUEM VESTE, DEVERÁ CONTER A O BRASÃO DO MUNICÍPIO DE MUNDO NOVO. NA PARTE DAS COSTAS, DEVERÁ TER AS ESCRITAS "EDUCAÇÃO", EM FONTE BRUSH SCRIPT MT E "MUNDO NOVO, MS", EM FONTE ARIAL, AMBAS NA COR BRANCA E 01 BERMUDA NA COR AZUL ROYAL, CONFECCIONADA EM HELANCA ESCOLAR. NAS LATERAIS DA BERMUDA DEVERÃO SER SOBREPOSTAS E COSTURADAS, DUAS FAIXAS NA COR VERMELHO VIVO, COM LARGURA DE 1,0 CM CADA UMA, CONFECCIONADAS EM TECIDO HELANCA LIGHT, E COM AS DISTANCIAS DE 0,5 CM ENTRE SI. A CINTURA DEVERÁ POSSUIR ELÁSTICO.	UN	158,00

Registramos, ainda, que os serviços acima referidos apresentaram bom atendimento e qualidade, tendo a empresa cumprido fielmente com suas obrigações, nada constando que a desabone técnica e comercialmente, até a presente



Cassiano Vidovix
Ass. Especial de Gabinete
Portaria nº 020/2017

Cassiano Vidovix
Assessor Especial
de Gabinete
Portaria nº 020/2017

GESTÃO 2021/2024
Av. Campo Grande, 200 - Fone (67) 3474-1144
CEP 79.980-000 - CNPJ(MF) 03.741.683/0001-26



N.T. CAVALHERI

TRAVESSA ANTONIO MENDES - Bairro: PQ INDL 02

MUNDO NOVO - MS - CEP: 79.980-000

CNPJ: 26.822.064/0001-61

Inscrição Estadual: 28.353.642-0

Fone: (67)98138-5366 E-mail: licitacavalheri@gmail.com

ANEXO 5 - DECLARAÇÃO UNIFICADA

À

Prefeitura do Município de Rio Bonito do Iguaçu, Estado do Paraná

Pregão Eletrônico nº 54/2024

Processo Administrativo nº 147/2024

Pelo presente instrumento, a empresa **N.T. CAVALHERI**, localizada na **TRAVESSA ANTONIO MENDES - Bairro: PQ INDL 02, no Município de MUNDO NOVO - MS - CEP: 79.980-000, inscrita no CNPJ: 26.822.064/0001-61 e Inscrição Estadual: 28.353.642-0, Fone: (67)98138-5366 E-mail: licitacavalheri@gmail.com**, Através de seu representante, **NOELI TEREZINHA CAVALHERI** portadora da carteira de identidade nº 348989 SSP/MS e do CPF 390.061.401-63

- 1) Declara nos termos do Art. 67, VI da Lei Federal nº 14.133, de 2021, que de tomou conhecimento de todas as informações e das condições locais para o cumprimento das obrigações objeto da licitação do Pregão Eletrônico nº 54/2024;
- 2) Declara, sob as penas da Lei, que atende aos requisitos de habilitação previsto no edital;
- 3) Declara nos termos do Art. 63, § 1º da Lei Federal nº 14.133, de 2021, que a proposta econômica apresentada compreende a integralidade dos custos para atendimento dos direitos trabalhistas assegurados na Constituição Federal, nas leis trabalhistas, nas normas infralegais, nas convenções coletivas de trabalho e nos termos de ajustamento de conduta vigentes na data de entrega das propostas;
- 4) Declara, para os fins do disposto no inciso XXXIII do art. 7º da Constituição Federal, que não emprega menores de dezoito anos em trabalho noturno, perigoso ou insalubre e nem menores de dezesseis anos, em qualquer trabalho, salvo na condição de aprendiz, a partir de quatorze anos;
- 5) Declara que cumpre as exigências de reserva de cargos para pessoa com deficiência e para reabilitado da Previdência Social, previstas em lei e em outras normas específicas;



N.T. CAVALHERI

TRAVESSA ANTONIO MENDES - Bairro: PQ INDL 02
MUNDO NOVO - MS - CEP: 79.980-000
CNPJ: 26.822.064/0001-61 Inscrição Estadual: 28.353.642-0
Fone: (67)98138-5366 E-mail: licitacavalheri@gmail.com

- 6) Declara que não possui em seu quadro societário e de empregados, servidor ou dirigente da Prefeitura de Rio Bonito do Iguacu-PR ou responsável pela licitação, nos termos Art. 9º § 1º da Lei Federal nº 14.133, de 2021;
- 7) Declara que não possui vínculo de natureza técnica, comercial, econômica, financeira, trabalhista ou civil com dirigente da Prefeitura de Rio Bonito do Iguacu ou com agente público que desempenhe função na licitação ou atue na fiscalização ou na gestão do contrato, e que deles não somos cônjuge, companheiro ou parente em linha reta, colateral ou por afinidade, até o terceiro grau, nos termos do Art. 14, IV da Lei Federal nº 14.133, de 2021;
- 8) Declara que o responsável pela assinatura do instrumento contratual é o Sr(a) . **NOELI TEREZINHA CAVALHERI** portadora da carteira de identidade nº 348989 SSP/MS e do CPF 390.061.401-63, e-mail licitacavalheri@gmail.com, telefone 67-98138-5366 ocupante do cargo de TITULAR nesta empresa.
- 9) Declara que em caso de qualquer comunicação futura referente a este processo licitatório, todas as comunicações, inclusive envio de requisições de compra, nota de empenho, notificações, citações e etc., poderão ser feitas através do e-mail licitacavalheri@gmail.com, produzindo para todos os fins, total validade jurídica.

MUNDO NOVO-MS 09 DE DEZEMBRO DE 2024

Documento assinado digitalmente
gov.br NOELI TEREZINHA CAVALHERI
Data: 10/12/2024 07:55:47-0300
Verifique em <https://validar.jti.gov.br>

N.T. CAVALHERI
CNPJ 26.822.064/0001-61
NOELI TEREZINHA CAVALHERI
CPF 390.061.401-63
RG 348989/ SSP/MS



cavalheri
UNIFORMES PROFISSIONAIS

N.T. CAVALHERI

TRAVESSA ANTONIO MENDES - Bairro: PQ INDL 02
MUNDO NOVO - MS - CEP: 79.980-000
CNPJ: 26.822.064/0001-61 Inscrição Estadual: 28.353.642-0
Fone: (67)98138-5366 E-mail: licitacavalheri@gmail.com

ANEXO 6 - DECLARAÇÃO DE QUE SE ENQUADRA NO CONCEITO LEGAL DE MICROEMPRESA OU EMPRESA DE PEQUENO PORTE

À

Prefeitura do Município de Rio Bonito do Iguaçu, Estado do Paraná
Pregão Eletrônico nº 54/2024
Processo Administrativo nº 147/2024

Pelo presente instrumento, a empresa ***N.T. CAVALHERI, localizada na TRAVESSA ANTONIO MENDES - Bairro: PQ INDL 02, no Município de MUNDO NOVO - MS - CEP: 79.980-000, inscrita no CNPJ: 26.822.064/0001-61 e Inscrição Estadual: 28.353.642-0, Fone: (67)98138-5366 E-mail: licitacavalheri@gmail.com***, Através de seu representante, ***NOELI TEREZINHA CAVALHERI*** portadora da carteira de identidade nº 348989 SSP/MS e do CPF 390.061.401-63

DECLARA, sob as penas do artigo 299 do Código Penal, que se enquadra na situação de

MICROEMPRESA,

EMPRESA DE PEQUENO PORTE ou

COOPERATIVA, nos termos da Lei Complementar nº 123/06, alterada pela Lei Complementar nº 147/14, bem assim que inexistem fatos supervenientes que conduzam ao seu desenquadramento desta situação.

DECLARA, para fins de obtenção do benefício disposto nos arts. 42 a 49 da Lei Complementar nº 123, de 14 de dezembro de 2006 e que, nos termos do **Art. 4º, § 2º da Lei Federal nº 14.133, de 2021, no ano-calendário da realização da licitação, ainda não celebramos contratos com a Administração Pública cujos valores somados extrapolem a receita bruta máxima admitida para fins de enquadramento como empresa de pequeno porte**, sendo apto a usufruir do tratamento favorecido estabelecido nos artigos 42 ao 49 da referida Lei Complementar.



N.T. CAVALHERI

TRAVESSA ANTONIO MENDES - Bairro: PQ INDL 02
MUNDO NOVO - MS - CEP: 79.980-000
CNPJ: 26.822.064/0001-61 Inscrição Estadual: 28.353.642-0
Fone: (67)98138-5366 E-mail: licitacavalheri@gmail.com

MUNDO NOVO-MS 09 DE DEZEMBRO DE 2024

Documento assinado digitalmente
gov.br NOELI TEREZINHA CAVALHERI
Data: 10/12/2024 07:55:47-0300
Verifique em <https://validar.it.gov.br>

N.T. CAVALHERI
CNPJ 26.822.064/0001-61
NOELI TEREZINHA CAVALHERI
CPF 390.061.401-63
RG 348989/ SSP/MS



N.T. CAVALHERI

TRAVESSA ANTONIO MENDES - Bairro: PQ INDL 02
MUNDO NOVO - MS - CEP: 79.980-000
CNPJ: 26.822.064/0001-61 Inscrição Estadual: 28.353.642-0
Fone: (67)98138-5366 E-mail: licitacavalheri@gmail.com

**ANEXO 7 - DECLARAÇÃO DE
CONHECIMENTO AS NORMAS
DEPREVENÇÃO À CORRUPÇÃO**

À

Prefeitura do Município de Rio Bonito do Iguaçu, Estado do Paraná
Pregão Eletrônico nº 54/2024
Processo Administrativo nº 147/2024

Pelo presente instrumento, a empresa ***N.T. CAVALHERI***, localizada na ***TRAVESSA ANTONIO MENDES - Bairro: PQ INDL 02, no Município de MUNDO NOVO - MS - CEP: 79.980-000, inscrita no CNPJ: 26.822.064/0001-61 e Inscrição Estadual: 28.353.642-0, Fone: (67)98138-5366 E-mail: licitacavalheri@gmail.com***, Através de seu representante, **NOELI TEREZINHA CAVALHERI** portadora da carteira de identidade nº 348989 SSP/MS e do CPF 390.061.401-63

DECLARA, conhecer as normas de prevenção à corrupção previstas na legislação brasileira, dentre elas, a Lei de Improbidade Administrativa (Lei Federal nº 8.429/1992), a Lei Federal nº 12.846/2013, Decreto 11.129/2022 e seus regulamentos, se comprometem que para a execução deste contrato nenhuma das partes poderá oferecer, dar ou se comprometer a dar, a quem quer que seja, aceitar ou se comprometer a aceitar, de quem quer que seja, tanto por conta própria quanto por intermédio de outrem, qualquer pagamento, doação, compensação, vantagens financeiras ou benefícios indevidos de qualquer espécie, de modo fraudulento que constituam prática ilegal ou de corrupção, bem como de manipular ou fraudar o equilíbrio econômico financeiro do presente contrato, seja de forma direta ou indireta quanto ao objeto deste contrato, devendo garantir, ainda que seus prepostos, administradores e colaboradores ajam da mesma forma.

MUNDO NOVO-MS 09 DE DEZEMBRO DE 2024



Documento assinado digitalmente
NOELI TEREZINHA CAVALHERI
Data: 10/12/2024 07:55:47-0300
Verifique em <https://validar.iti.gov.br>

N.T. CAVALHERI

CNPJ 26.822.064/0001-61
NOELI TEREZINHA CAVALHERI
CPF 390.061.401-63
RG 348989/ SSP/MS



N.T. CAVALHERI

TRAVESSA ANTONIO MENDES - Bairro: PQ INDL 02

MUNDO NOVO - MS - CEP: 79.980-000

CNPJ: 26.822.064/0001-61

Inscrição Estadual: 28.353.642-0

Fone: (67)98138-5366 E-mail: licitacavalheri@gmail.com

ANEXO 2 - PROPOSTA COMERCIAL AJUSTADA

À

Prefeitura do Município de Rio Bonito do Iguaçu - Estado do Paraná

Pregão Eletrônico nº 54/2024

Processo Administrativo nº 147/2024

Prezados Srs.

N.T. CAVALHERI, localizada na TRAVESSA ANTONIO MENDES - Bairro: PQ INDL 02, no Município de MUNDO NOVO - MS - CEP: 79.980-000, inscrita no CNPJ: 26.822.064/0001-61 e Inscrição Estadual: 28.353.642-0, Fone: (67)98138-5366 E-mail: licitacavalheri@gmail.com, Através de seu representante, **NOELI TEREZINHA CAVALHERI** portadora da carteira de identidade nº 348989 SSP/MS e do CPF 390.061.401-63, vêm respeitosamente à Prefeitura do Município de Rio Bonito do Iguaçu, apresentar proposta ajustada no valor de **R\$ 285.000,00** (duzentos e oitenta e cinco mil reais), para a **formação de registro de preços para aquisição de uniformes escolares, para distribuição aos alunos da rede municipal de ensino e suprir as necessidades da secretaria municipal de educação**, em observância ao Pregão Eletrônico nº 54/2024, conforme preços unitários a seguir:

Lote: 1 - Lote 001					
Item	Cód	Nome do produto/serviço	Quant	Un	Preço total
1	35305	BERMUDA ESCOLAR Especificações e tabelas de medidas anexo ao termo de referência. Bermuda masculina. Deverá apresentar amostra.	1.065,00	UN	23.430,00
2	35308	CALÇA ESCOLAR Especificações e tabelas de medidas anexo ao termo de referência. Unisex. Deverá apresentar amostra.	2.100,00	UN	69.300,00

N.T. CAVALHERI

TRAVESSA ANTONIO MENDES - Bairro: PQ INDL 02

MUNDO NOVO - MS - CEP: 79.980-000

CNPJ: 26.822.064/0001-61

Inscrição Estadual: 28.353.642-0

Fone: (67)98138-5366 E-mail: licitacavalheri@gmail.com

3	35304	CAMISETA MANGA CURTA Especificações e tabelas de medidas anexo ao termo de referência. Na cor BRANCA Unisex Deverá apresentar amostra.	250,00	UN17,73	4.432,50
4	35304	CAMISETA MANGA CURTA Especificações e tabelas de medidas anexo ao termo de referência. Na cor PRETA Unisex Deverá apresentar amostra.	250,00	UN17,73	4.432,50
5	35304	CAMISETA MANGA CURTA Especificações e tabelas de medidas anexo ao termo de referência. Unisex. Deverá apresentar amostra.	2.100,00	UN15,00	31.500,00
6	36777	CAMISETA MANGA LONGA Especificações e tabelas de medidas anexo ao termo de referência. Unisex. Deverá apresentar amostra.	2.100,00	UN16,00	33.600,00
7	35307	JAQUETA ESCOLAR Especificações e tabelas de medidas anexo ao termo de referência. Unisex.	2.100,00	UN45,00	94.500,00
8	35306	SHORTS SAIA ESCOLAR Especificações e tabelas de medidas anexo ao termo de referência. Short saia feminino Deverá apresentar amostra.	1.035,00	UN23,00	23.805,00
TOTAL					285.000,00

VALIDADE DA PROPOSTA: 60 (sessenta) dias.





N.T. CAVALHERI

TRAVESSA ANTONIO MENDES - Bairro: PQ INDL 02
MUNDO NOVO - MS - CEP: 79.980-000
CNPJ: 26.822.064/0001-61 Inscrição Estadual: 28.353.642-0
Fone: (67)98138-5366 E-mail: licitacavalheri@gmail.com

DADOS DA EMPRESA PROPONENTE:

MARCA: CAVALHERI

Proponente: N.T. CAVALHERI

Inscrição no CNPJ/MF: 26.822.064/0001-61

Inscrição Estadual: 28.353.642-0

Endereço: TRAVESSA ANTONIO MENDES - Bairro: PQ INDL 02

Cidade/Estado: : MUNDO NOVO - MS

Telefone/ Fax: 67-98138-5366

E-mail: licitacavalheri@gmail.com

Conta Corrente nº 19.748-3 Agência 1002-2 Banco Banco do Brasil

DO REPRESENTANTE LEGAL AUTORIZADO PARA ASSINATURA DA

ATA/CONTRATO: NOELI TEREZINHA CAVALHERI

Cargo: TITULAR

Carteira de Identidade: 348989/SSP/MS

CPF: 390.061.401-63

MUNDO NOVO-MS 10 DE DEZEMBRO DE 2024



Documento assinado digitalmente

NOELI TEREZINHA CAVALHERI

Data: 10/12/2024 10:34:15-0300

Verifique em <https://validar.it.gov.br>

N.T. CAVALHERI

CNPJ 26.822.064/0001-61

NOELI TEREZINHA CAVALHERI

CPF 390.061.401-63

RG 348989/ SSP/MS



MUNICIPIO DE RIO BONITO DO IGUAÇU
RIO BONITO DO IGUAÇU-PR

ATA DE ADJUDICAÇÃO

PREGÃO ELETRÔNICO Nº 54/2024
Processo Administrativo Nº 147/2024
Tipo: REGISTRO DE PREÇO
PREGOEIRO: MAIARA FERNANDA DA SILVA
Data de Publicação: 25/11/2024 08:03:30

LOTE 1 - ADJUDICADO - 10/12/2024 10:45:50
Lote 001

VALORES UNITÁRIOS FINAIS

Item: 1	Unidade: UN	Marca: PROPRIA	Modelo: BERMUDA
Descrição: BERMUDA ESCOLAR Especificações e tabelas de medidas anexo ao termo de referência. Bermuda masculina. Deverá apresentar amostra.			
Quantidade: 1.065	Valor Unit.: 22,00		Valor Total: 23.430,00
Item: 2	Unidade: UN	Marca: PROPRIA	Modelo: CALÇA
Descrição: CALÇA ESCOLAR Especificações e tabelas de medidas anexo ao termo de referência. Unissex. Deverá apresentar amostra.			
Quantidade: 2.100	Valor Unit.: 33,00		Valor Total: 69.300,00
Item: 3	Unidade: UN	Marca: PROPRIA	Modelo: CAMISETA
Descrição: CAMISETA MANGA CURTA Especificações e tabelas de medidas anexo ao termo de referência. Na cor BRANCA Unissex Deverá apresentar amostra.			
Quantidade: 250	Valor Unit.: 17,73		Valor Total: 4.432,50
Item: 4	Unidade: UN	Marca: PROPRIA	Modelo: CAMISETA
Descrição: CAMISETA MANGA CURTA Especificações e tabelas de medidas anexo ao termo de referência. Na cor PRETA Unissex Deverá apresentar amostra.			
Quantidade: 250	Valor Unit.: 17,73		Valor Total: 4.432,50
Item: 5	Unidade: UN	Marca: PROPRIA	Modelo: CAMISETA
Descrição: CAMISETA MANGA CURTA Especificações e tabelas de medidas anexo ao termo de referência. Unissex. Deverá apresentar amostra.			
Quantidade: 2.100	Valor Unit.: 15,00		Valor Total: 31.500,00
Item: 6	Unidade: UN	Marca: PROPRIA	Modelo: CAMISETA
Descrição: CAMISETA MANGA LONGA Especificações e tabelas de medidas anexo ao termo de referência. Unissex. Deverá apresentar amostra.			
Quantidade: 2.100	Valor Unit.: 16,00		Valor Total: 33.600,00
Item: 7	Unidade: UN	Marca: PROPRIA	Modelo: JAQUETA
Descrição: JAQUETA ESCOLAR Especificações e tabelas de medidas anexo ao termo de referência. Unissex. Deverá apresentar amostra.			
Quantidade: 2.100	Valor Unit.: 45,00		Valor Total: 94.500,00
Item: 8	Unidade: UN	Marca: PROPRIA	Modelo: SHORTS
Descrição: SHORTS SAIA ESCOLAR Especificações e tabelas de medidas anexo ao termo de referência. Short saia feminino Deverá apresentar amostra.			
Quantidade: 1.035	Valor Unit.: 23,00		Valor Total: 23.805,00

CLASSIFICAÇÃO

Razão Social	Num Documento	Oferta Inicial	Oferta Final	Dif.(%)	ME
1 N.T. CAVALHERI	138 26.822.064/0001-61	498.007,50	285.000,00		Sim
2 ALEX F K DE SOUZA & CIA LTDA	733 29.151.907/0001-33	498.007,50	286.000,00	0,35	Não
3 C.M. ORATHES CONFECÇÕES E	985 12.824.334/0001-69	498.007,50	307.530,00	7,53	Não
4 NEW AGE INDÚSTRIA E COMÉRCIO	116 38.312.663/0001-14	498.007,50	357.800,00	16,35	Sim
5 TIGARE UNIFORMES LTDA	118 06.786.973/0001-84	498.007,50	358.000,00	0,06	Sim
6 JMM CONFECÇÕES LTDA	378 48.796.844/0001-17	498.007,50	359.000,00	0,28	Sim



MUNICIPIO DE RIO BONITO DO IGUAÇU
RIO BONITO DO IGUAÇU-PR

7	TOPVISION COMÉRCIO E SERVIÇOS	888	17.099.595/0001-87	368.444,25	368.444,25	2,63	Sim
8	CASSIA CONFECÇÕES LTDA	455	50.623.055/0001-26	491.820,00	372.404,50	1,07	Sim
9	MRP INDUSTRIA E COMERCIO EIRELI	290	13.382.079/0001-04	498.007,50	377.920,00	1,48	Sim
10	NP UNIFORMES LTDA	667	33.841.838/0001-67	498.007,50	377.925,00	0,00	Não
11	FCA INDUSTRIA E COMERCIO LTDA	489	06.137.748/0001-17	498.007,50	377.929,00	0,00	Sim
12	LINI CONFECÇÃO E COMÉRIO DE	214	53.968.100/0001-72	486.055,00	404.900,00	7,14	Sim
13	MARIA ELIZABETH MOURA MORALES	012	30.577.619/0001-24	498.007,50	405.355,00	0,11	Sim
14	I.M.A. INDUSTRIA E COMERCIO DE	028	03.018.480/0001-06	498.007,50	410.180,00	1,19	Sim
15	LUFA CONFECÇÕES LTDA - ME	870	11.091.583/0001-20	487.357,50	420.000,00	2,39	Sim
16	ADRIANA FERREIRA DE SOUZA	599	07.809.376/0001-90	498.007,50	420.000,00	0,00	Sim
17	TF LIMA PLAY 2 SPORTS LTDA	913	14.103.697/0001-30	498.007,50	444.899,99	5,93	Sim
18	JULICE DE OLIVEIRA SOUTO KAPPES	377	32.295.556/0001-49	498.007,50	444.900,00	0,00	Sim
19	ROSILENE TONATTO SPAZZINI - EPP	388	07.045.994/0001-01	498.007,50	461.950,00	3,83	Sim
20	WR DISTRIBUIDORA E INDUSTRIA	643	25.369.684/0003-96	498.007,50	473.107,25	2,42	Não
21	UNIFORMES VOTUPORANGA LTDA ME	149	08.308.353/0001-65	491.820,00	491.820,00	3,96	Sim
22	M7 TECIDOS E ACESSORIOS LTDA-EPP	325	12.383.275/0001-30	497.996,85	497.996,85	1,26	Sim
23	KOA TEXTIL CONFECÇÕES EIRELI	581	22.718.427/0001-62	498.007,50	498.007,50	0,00	Não
24	SUL BASIL ANSEIO E CONSERVAÇÃO	166	46.755.805/0001-46	498.007,50	498.007,50	0,00	Sim
25	STAR TEXTIL SERVIÇOS E	669	36.857.927/0001-90	498.007,50	498.007,50	0,00	Sim
26	UNIFORT COMERCIO E CONFECCAO DO	132	38.478.458/0001-23	498.007,50	498.007,50	0,00	Sim

DESCLASSIFICADOS

Razão Social	Num Documento	Oferta Inicial	Oferta Final	Dif.(%)	ME
--------------	---------------	----------------	--------------	---------	----

INABILITADOS

Razão Social	Num Documento	Oferta Inicial	Oferta Final	Dif.(%)	ME
--------------	---------------	----------------	--------------	---------	----

PREGOEIRO: MAIARA FERNANDA DA SILVA

EQUIPE DE APOIO RANGEL HENRIQUE KADES

EQUIPE DE APOIO ANDREIA DE FATIMA DEMENECH



**MUNICIPIO DE RIO BONITO DO IGUACU
RIO BONITO DO IGUAÇU-PR**

VENCEDORES DO PROCESSO

PREGÃO ELETRÔNICO Nº 54/2024
Processo Administrativo Nº 147/2024
Tipo: REGISTRO DE PREÇO
PREGOEIRO: MAIARA FERNANDA DA SILVA
Data de Publicação: 25/11/2024 08:03:30

A handwritten signature in blue ink, appearing to be the name "MAIARA".



MUNICIPIO DE RIO BONITO DO IGUAÇU
RIO BONITO DO IGUAÇU-PR

				TOTAL DO PROCESSO: 285.000,00
N.T. CAVALHERI			26.822.064/0001-61	285.000,00
LOTE 1	Quant.: 1	Num: 138	Lance: 285.000,00	Total: 285.000,00
Item: 1	Unidade: UN	Marca: PROPRIA	Modelo: BERMUDA	
Descrição: BERMUDA ESCOLAR Especificações e tabelas de medidas anexo ao termo de referência. Bermuda masculina. Deverá apresentar amostra.				
Quantidade: 1.065	Val. Ref.: 31,00	Valor Unit.: 22,00	Total Item: 23.430,00	
Item: 2	Unidade: UN	Marca: PROPRIA	Modelo: CALÇA	
Descrição: CALÇA ESCOLAR Especificações e tabelas de medidas anexo ao termo de referência. Unissex. Deverá apresentar amostra.				
Quantidade: 2.100	Val. Ref.: 58,00	Valor Unit.: 33,00	Total Item: 69.300,00	
Item: 3	Unidade: UN	Marca: PROPRIA	Modelo: CAMISETA	
Descrição: CAMISETA MANGA CURTA Especificações e tabelas de medidas anexo ao termo de referência. Na cor BRANCA Unissex Deverá apresentar amostra.				
Quantidade: 250	Val. Ref.: 32,00	Valor Unit.: 17,73	Total Item: 4.432,50	
Item: 4	Unidade: UN	Marca: PROPRIA	Modelo: CAMISETA	
Descrição: CAMISETA MANGA CURTA Especificações e tabelas de medidas anexo ao termo de referência. Na cor PRETA Unissex Deverá apresentar amostra.				
Quantidade: 250	Val. Ref.: 37,00	Valor Unit.: 17,73	Total Item: 4.432,50	
Item: 5	Unidade: UN	Marca: PROPRIA	Modelo: CAMISETA	
Descrição: CAMISETA MANGA CURTA Especificações e tabelas de medidas anexo ao termo de referência. Unissex. Deverá apresentar amostra.				
Quantidade: 2.100	Val. Ref.: 29,90	Valor Unit.: 15,00	Total Item: 31.500,00	
Item: 6	Unidade: UN	Marca: PROPRIA	Modelo: CAMISETA	
Descrição: CAMISETA MANGA LONGA Especificações e tabelas de medidas anexo ao termo de referência. Unissex. Deverá apresentar amostra.				
Quantidade: 2.100	Val. Ref.: 35,90	Valor Unit.: 16,00	Total Item: 33.600,00	
Item: 7	Unidade: UN	Marca: PROPRIA	Modelo: JAQUETA	
Descrição: JAQUETA ESCOLAR Especificações e tabelas de medidas anexo ao termo de referência. Unissex. Deverá apresentar amostra.				
Quantidade: 2.100	Val. Ref.: 72,90	Valor Unit.: 45,00	Total Item: 94.500,00	
Item: 8	Unidade: UN	Marca: PROPRIA	Modelo: SHORTS	
Descrição: SHORTS SAIA ESCOLAR Especificações e tabelas de medidas anexo ao termo de referência. Short saia feminino Deverá apresentar amostra.				
Quantidade: 1.035	Val. Ref.: 33,50	Valor Unit.: 23,00	Total Item: 23.805,00	



N.T. CAVALHERI

TRAVESSA ANTONIO MENDES - Bairro: PQ INDL 02

MUNDO NOVO - MS - CEP: 79.980-000

CNPJ: 26.822.064/0001-61

Inscrição Estadual: 28.353.642-0

Fone: (67)98138-5366 E-mail: licitacavalheri@gmail.com

Ao

Setor de Licitações e Contratos da Prefeitura do Município de Rio Bonito do Iguaçu, Estado do Paraná

Sr. Pregoeiro e Equipe de Trabalho

Assunto: Pedido de Prorrogação do Prazo de Entrega das Amostras

Pregão Eletrônico nº 54/2024
Processo Administrativo nº 147/2024

Prezados,

A nossa empresa, **N.T. CAVALHERI**, localizada na TRAVESSA ANTONIO MENDES - Bairro: PQ INDL 02, no Município de MUNDO NOVO - MS - CEP: 79.980-000, inscrita no CNPJ: 26.822.064/0001-61 e Inscrição Estadual: 28.353.642-0, Fone: (67)98138-5366 E-mail: licitacavalheri@gmail.com, Através de seu representante, NOELI TEREZINHA CAVALHERI portadora da carteira de identidade nº 348989 SSP/MS e do CPF 390.061.401-63, foi consagrada vencedora do Pregão **No.54/2024**, LOTE 01, na fase de lances, e conforme a convocação recebida, estamos incumbidos de apresentar as amostras solicitadas dentro do prazo, conforme o edital.

Os produtos solicitados no edital possuem características exclusivas, e as matérias-primas utilizadas são fornecidas diretamente pela indústria. Estes tecidos são especiais, produzidos para a confecção dos itens de acordo com as especificações do edital. Ressaltamos que nossa empresa preza pela melhor qualidade possível, e todos os produtos são elaborados com o mais alto padrão de excelência.

Adicionalmente, gostaríamos de destacar que a logística de fim de ano, que impacta as entregas das indústrias de tecidos, demanda um prazo maior para que possamos receber os materiais necessários. Em função dessa particularidade, além da exclusividade dos tecidos e da diferenciação na arte e confecção das peças, solicitamos a ampliação do prazo para a entrega das amostras.



N.T. CAVALHERI

TRAVESSA ANTONIO MENDES - Bairro: PQ INDL 02
MUNDO NOVO - MS - CEP: 79.980-000

CNPJ: 26.822.064/0001-61

Inscrição Estadual: 28.353.642-0

Fone: (67)98138-5366 E-mail: licitacavalheri@gmail.com

Reiteramos nosso compromisso com os princípios constitucionais da eficiência, legalidade e economicidade, os quais sempre buscamos aplicar em todos os processos da nossa empresa.

Atenciosamente,

MUNDO NOVO-MS 16 DE DEZEMBRO DE 2024

gov.br

Documento assinado digitalmente

NOELI TEREZINHA CAVALHERI

Data: 16/12/2024 17:03:15 -0300

Verifique em <https://validar.it.gov.br>

N.T. CAVALHERI

CNPJ 26.822.064/0001-61
NOELI TEREZINHA CAVALHERI
CPF 390.061.401-63
RG 348989/ SSP/MS

Assunto **Re: PRORROGAÇÃO DE PRAZO DE ENTREGA DE AMOSTRAS**
De <licita@riobonito.pr.gov.br>
Para LICITACAVALHERI <licitacavalheri@gmail.com>
Data 2024-12-17 13:38



Boa tarde

PROCESSO: PREGÃO ELETRÔNICO Nº 54/2024

OBJETO: AQUISIÇÃO DE UNIFORMES ESCOLARES



Fornecedor, em resposta ao pedido de prorrogação de prazo para apresentação de amostras, informamos:

Diante da solicitação, entramos em contato com a secretaria requisitante, a qual entende que o prazo para apresentação das amostras poderá ser dilatado em razão da justificativa apresentada, tendo em vista o período de final de ano e considerando ainda o período de férias dos funcionários.

Portanto, diante da justificativa mencionada no pedido, e, considerando a concordância pela Secretaria de Educação, informamos que o prazo será prorrogado por mais 5 (cinco) dias úteis, contados a partir do recebimento deste e-mail. Portanto, a entrega deverá ser feita até o dia 26/12/2024.

Atenciosamente,

MAIARA FERNANDA DA SILVA
Pregoeira
Município de Rio Bonito do Iguaçu - PR
(42) 3653-1122

Em 2024-12-16 17:45, LICITACAVALHERI escreveu:

Sra. Pregoeira

Estamos enviando em anexo solicitação de prorrogação de entrega de amostras

Ficamos no aguardo de vossa compreensão, e colocamos a disposição para maiores esclarecimentos e solicitações

Atenciosamente

NT CAVALHERI

Editais nº 54/2024



[Acessar Contratação](#)

Última atualização 03/01/2025

Local: Rio Bonito do Iguaçu/PR **Órgão:** MUNICIPIO DE RIO BONITO DO IGUAÇU

Unidade compradora: 1 - PREFEITURA MUNICIPAL DE RIO BONITO DO IGUAÇU - PR

Modalidade da contratação: Pregão - Eletrônico **Amparo legal:** Lei 14.133/2021, Art. 28, I **Tipo:** Edital

Modo de disputa: Aberto **Registro de preço:** Sim

Data de divulgação no PNCP: 25/11/2024 **Situação:** Divulgada no PNCP

Data de início de recebimento de propostas: 28/11/2024 09:00 (horário de Brasília)

Data fim de recebimento de propostas: 10/12/2024 09:00 (horário de Brasília)

Id contratação PNCP: 95587770000199-1-000032/2024 **Fonte:** BLL Compras

Objeto:

FORMAÇÃO DE REGISTRO DE PREÇOS PARA AQUISIÇÃO DE UNIFORMES ESCOLARES, PARA DISTRIBUIÇÃO AOS ALUNOS DA REDE MUNICIPAL DE ENSINO E SUPRIR AS NECESSIDADES DA SECRETARIA MUNICIPAL DE EDUCAÇÃO.

VALOR TOTAL ESTIMADO DA COMPRA
R\$ 498.007,50

VALOR TOTAL HOMOLOGADO DA COMPRA
R\$ 285.000,00

[Itens](#) [Arquivos](#) [Histórico](#)

Número	Descrição	Quantidade	Valor unitário estimado	Valor total estimado
--------	-----------	------------	-------------------------	----------------------



1	BERMUDA ESCOLAR Especificações e tabelas de medidas anexo ao termo de referência. Bermuda masculina. Deverá apresentar amostra.	1065	R\$ 31,00	R\$ 33.015,00
2	CALÇA ESCOLAR Especificações e tabelas de medidas anexo ao termo de referência. Unissex. Deverá apresentar amostra.	2100	R\$ 58,00	R\$ 121.800,00
3	CAMISETA MANGA CURTA Especificações e tabelas de medidas anexo ao termo de referência. Na cor BRANCA Unissex. Deverá apresentar amostra.	250	R\$ 32,00	R\$ 8.000,00
4	CAMISETA MANGA CURTA Especificações e tabelas de medidas anexo ao termo de referência. Na cor PRETA Unissex. Deverá apresentar amostra.	250	R\$ 37,00	R\$ 9.250,00
5	CAMISETA MANGA CURTA Especificações e tabelas de medidas anexo ao termo de referência. Unissex. Deverá apresentar amostra.	2100	R\$ 29,90	R\$ 62.790,00

Exibir: 5

1-5 de 8 itens

Página: 1



< Voltar



Criado pela Lei nº 14.133/21, o Portal Nacional de Contratações Públicas (PNCP) é o site eletrônico oficial destinado à divulgação centralizada e obrigatória dos atos exigidos em sede de licitações e contratos administrativos abrangidos pelo novo diploma.

É gerido pelo Comitê Gestor da Rede Nacional de Contratações Públicas, um colegiado deliberativo com suas atribuições estabelecidas no Decreto nº 10.764, de 9 de agosto de 2021.

O desenvolvimento dessa versão do Portal é um esforço conjunto de construção de uma concepção direta legal, homologado pelos indicados a compor o aludido comitê.

A adequação, fidedignidade e correção das informações e dos arquivos relativos às contratações disponibilizadas no PNCP por força da Lei nº 14.133/2021 são de estrita responsabilidade dos órgãos e entidades contratantes.

✉ <https://portaldeservicos.gestao.gov.br>

☎ 0800 978 9001

AGRADECIMENTO AOS PARCEIROS



Texto destinado a exibição de informações relacionadas a licença de uso.

