



Prefeitura Municipal de Rio Bonito do Iguaçu,
Secretaria Municipal de Administração
Depto. de Compras e Licitações

Protocolo de Recebimento
Data: 22/10/2021
Horário: 09:15 h e 15 min.
Carimbo - Assinatura do Recebedor

Roberto José Kyapts
Oficial Administrativo
Decreto 674/1999

Envelope 2 – Proposta de Preços

PROPONENTE: Energ Comércio De Materiais Elétricos Ltda - EPP

CNPJ: 80.172.091/0001-81 (46) 3232-1711 3232-1871

ENDEREÇO: Rua Brigadeiro Rocha Loures, 78, Centro, Coronel Vivida - PR

Objeto: Contratação de empresa para a execução de serviços de construção e operação de redes elétricas de distribuição urbana em média e baixa tensão, com ligação de rede desenergizada (linha morta), e com fornecimento de materiais e instalações de pontos de iluminação, de acordo com os projetos, planilha de serviços, memorial descritivo, cronograma físico-financeiro e demais anexos do presente edital.

Data de abertura: 22 de outubro de 2021.

PROPOSTA DE FORNECIMENTO DE PRODUTOS / SERVIÇOS

CNPJ: 80.172.091/0001-81 **Fornecedor:** Energ Comércio de Materiais Elétricos Ltda
Endereço: Rua Brigadeiro Rocha Loures 78 - Centro - Coronel Vivida/PR - CEP 85550-000
Inscrição Estadual: 3130017761

E-mail: energadm@gmail.com
Telefone: 4632321871 **Fax:**

Contador: Cristian Klein **Telefone contador:** 4632323274

Representante: Paulo Roberto da Silva **RG:**
Endereço representante: Rua Luiz Ferri 406 Apto 104 - Santa Cruz - Coronel Vivida/PR - CEP 85550-000 **Telefone representante:** 4632321871
E-mail representante: energadm@gmail.com **Conta:** 575-4
Banco: 1 - BB **Agência:** 2008-7 - - Coronel Vivida/PR **Data de abertura:**

Fornecedor enquadrado como microempresa ou empresa de pequeno porte (para obter os benefícios da lei complementar nº 123/2006).

Lote : 001	Lote 001	Nº Item	Descrição do Produto / Serviço	Qtde.	Unid.	Preço Máximo	Marca	Modelo	Preço Unitário	Preço Total
		001	CONTRATAÇÃO DE EMPRESA P/ REALIZAR DESLOCAMENTO E INSTALAÇÃO Local: Rua Euclides Ribeiro, conforme memorial descritivo, projeto e lista de materiais em anexo a este processo.	1,00	UN	8.265,00			8.264,98	8.264,98

PREÇO TOTAL DO LOTE : 8.264,98

Lote : 002	Lote 002	Nº Item	Descrição do Produto / Serviço	Qtde.	Unid.	Preço Máximo	Marca	Modelo	Preço Unitário	Preço Total
		001	CONTRATAÇÃO DE EMPRESA P/ INSTALAÇÃO DE SUPER POSTES NOVOS Local: Avenida XV de novembro, conforme memorial descritivo, projeto e lista de materiais em anexo a este processo.	1,00	UN	243.505,00			243.505,00	243.505,00

PREÇO TOTAL DO LOTE : 243.505,00

Lote : 003	Lote 003	Nº Item	Descrição do Produto / Serviço	Qtde.	Unid.	Preço Máximo	Marca	Modelo	Preço Unitário	Preço Total
		001	CONTRATAÇÃO DE EMPRESA P/ SERVIÇO DE DESLOCAMENTO DE REDE Local: Avenida XV de novembro, conforme memorial descritivo, projeto e lista de materiais em anexo a este processo.	1,00	UN	61.466,00			61.466,00	61.466,00

PREÇO TOTAL DO LOTE : 61.466,00

TOTAL DA PROPOSTA : 313.235,98

Validade da proposta: 60 dias
Prazo de entrega: 60 dias

Paulo Roberto da Silva

Energ Comércio de Materiais Elétricos Ltda
CNPJ: 80.172.091/0001-81

Paulo Roberto da Silva
ENG. DE ELETROTÉCNICA
CREA 16426-D



ENERG

COMÉRCIO DE MATERIAIS ELÉTRICOS LTDA

Comércio varejista de materiais elétricos, projetos e

execução na área de Engenharia Elétrica

FONES/FAX (46) 3232-1871 e (46) 3232-1711



PROPOSTA DE PREÇOS

Município de Rio Bonito do Iguçu - Paraná

Licitação Modalidade: TOMADA DE PREÇOS Nº. 9/2021-PMRBI.

Tipo: MENOR PREÇO TOTAL POR LOTE.

Proponho-me a executar o objeto do Anexo I, obedecendo o Edital de Licitação Tomada de Preços nº. 9/2021-PMRBI.

Objeto: Contratação de empresa para a execução de serviços de construção e operação de redes elétricas de distribuição urbana em média e baixa tensão, com ligação de rede desenergizada (linha morta), e com fornecimento de materiais e instalações de pontos de iluminação, de acordo com os projetos, planilha de serviços, memorial descritivo, cronograma físico-financeiro e demais anexos do presente edital.

VALOR TOTAL DA PROPOSTA: R\$ 313.235,98 (Trezentos e treze mil duzentos e trinta e cinco reais e noventa e oito centavos).

DATA DA PROPOSTA: 21 de outubro de 2021.

VALIDADE DA PROPOSTA: 60 (sessenta) dias.

PRAZO DE EXECUÇÃO: 60 (sessenta) dias.

NOME DO REPRESENTANTE: Paulo Roberto da Silva

CPF: 371.632.729-87

Paulo Roberto da Silva
Sócio Administrador
CPF: 371.632.729-87
RG: 1.792.059-6

Paulo Roberto da Silva
ENG. DE ELETROTÉCNICO
CREA 16426-D

ENERG COMÉRCIO DE MATERIAIS
ELÉTRICOS LTDA - EPP

CNPJ: 80.172.091/0001-81

RUA BRIGADEIRO ROCHA LOURES, 78,
CENTRO

CORONEL VIVIDA - PR



ENERG
COMÉRCIO DE MATERIAIS ELÉTRICOS LTDA
 Comércio varejista de materiais elétricos, projetos e
 execução na área de Engenharia Elétrica
FONES/FAX (46) 3232-1871 e (46) 3232-1711

INSTALAÇÃO DE SUPER POSTES NOVOS COM KIT PÉTALA 4 LUMINÁRIAS LED 185W NA AV XV DE NOVEMBRO

CÓD. ITEM	DESCRIÇÃO	UNIDADE	QUANTIDADE	VALOR UNITÁRIO R\$	VALOR TOTAL R\$
	POSTE CIRCULAR 200M 13M	UN.	8	R\$ 4.500,00	R\$ 36.000,00
	POSTE CIRCULAR 200M 15M	UN.	1	R\$ 5.800,00	R\$ 5.800,00
	LUMIN LED C/ FOTO CÉLULA 185W	UN.	36	R\$ 1.480,00	R\$ 53.280,00
	SUPORTE EM FERRO GALV PARA LUMINARIA 4L	UN.	9	R\$ 316,00	R\$ 2.844,00
	CAIXA DE PASSAGEM CONCRETO 30X30	UN.	9	R\$ 98,62	R\$ 887,58
	CABO FLEXIVEL PP 4X2,50MM² PRETO	M	61	R\$ 13,56	R\$ 827,16
					R\$ -
	HASTE DE ATERRAMENTO AÇO-COBRE 2,4M PADRÃO COPEL	UN.	9	R\$ 59,50	R\$ 535,50
	CONECTOR DE HASTE DE TERRA COPPERWELD TIPO U	UN.	9	R\$ 8,70	R\$ 78,30
	FITA ISOLANTE 20M	UN.	9	R\$ 9,80	R\$ 88,20
	MÃO DE OBRA POR POSTE	UN.	9	R\$ 7.000,00	R\$ 63.000,00
	CABO DE COBRE 750V 1X10MM²	M	150	R\$ 13,56	R\$ 2.034,00
	CABO DE COBRE 750V 1X16MM²	M	1150	R\$ 19,87	R\$ 22.850,50
	ELETRODUTO CORRUGADO 1.1/2"	M	340	R\$ 6,30	R\$ 2.142,00
	CAIXA CN1 ACRILICO COM LENTE	UN.	2	R\$ 345,30	R\$ 690,60
	DISJUNTOR 3X50A	UN.	2	R\$ 75,70	R\$ 151,40
	ELETRODUTO PVC 1.1/2" 3 M	UN.	18	R\$ 17,45	R\$ 314,10
	FITA FUSIMEC 20M	UN.	2	R\$ 115,70	R\$ 231,40
	LUVA EMENDA ELETRODUTO CORRUGADO 1.1/2"	UN.	7	R\$ 2,25	R\$ 15,75
	CABO QUADRUPLEX 25MM² ALUMINIO	M	42	R\$ 25,68	R\$ 1.078,56
	ISOLADOR ROLDANA	UN.	4	R\$ 7,00	R\$ 28,00
	ALÇA PRE-FORMADA CA-CAA 2 AWG	UN.	2	R\$ 15,64	R\$ 31,28
	ARMAÇÃO SEC. COM 1 ESTRIBO	UN.	4	R\$ 26,00	R\$ 104,00
	PARAFUSO CABEÇA QUAD. 300MM	UN.	4	R\$ 35,00	R\$ 140,00
	ARRUELA QUADRADA	UN.	4	R\$ 2,00	R\$ 8,00
	CONECTOR PERFURANTE 16-70 X 6-35	UN.	12	R\$ 23,80	R\$ 285,60
	CONNECT. CUNHA 2CA-35MM/2CA E 9MM/ 6,4MM	UN.	2	R\$ 67,00	R\$ 134,00
	CINTA PLASTICA AUTO TRAVANTE	UN.	2	R\$ 0,60	R\$ 1,20
	MÃO DE OBRA	UN.	1	R\$ 49.923,87	R\$ 49.923,87
	MATERIAL				R\$ 130.581,13
	TOTAL DE MAO DE OBRA				R\$ 112.923,87
					R\$ -
	TOTAL				
	GERAL				R\$ 243.505,00

Coronel Vivida, 21 de outubro de 2021.

Paulo Roberto da Silva
Sócio Administrador
CPF: 371.632.729-87
RG: 1.792.059-6

ENERG COMÉRCIO DE MATERIAIS ELÉTRICOS
 LTDA - EPP
 CNPJ: 80.172.091/0001-81
 RUA BRIGADEIRO ROCHA LOURES, 78, CENTRO
 CORONEL VIVIDA - PR

Paulo Roberto da Silva
 ENG. DE ELETROTÉCNICO
 CREA 16426-D

[Handwritten signatures and scribbles]



ENERG

COMÉRCIO DE MATERIAIS ELÉTRICOS LTDA

Comércio varejista de materiais elétricos, projetos e execução na área de Engenharia Elétrica

FONES/FAX (46) 3232-1871 e (46) 3232-1711

MATERIAIS NOVOS APLICADOS OBRA DESLOCAMENTO DE REDE NA RUA XV DE NOVEMBRO

CÓD.	CÓD.	DESCRIÇÃO	UNIDADE	QUANTIDADE	VALOR UNITÁRIO	VALOR TOTAL	
1	15004337	ISOLADOR ROLDANA	un	8	R\$ 7,00	R\$ 56,00	
2	15004377	ALCA PRE-FORMADA CA-CAA 4 AWG	un	30	R\$ 12,45	R\$ 373,50	
3	15004401	ALCA PRE-FORMADA CA-CAA 2 AWG	un	12	R\$ 15,64	R\$ 187,68	
4	15004733	ISOLADOR PILAR PORCELANA 15KV 110NBI	un	7	R\$ 79,89	R\$ 559,23	
5	15004882	FIO ACO-COBRE 16 MM2	kg	1,304	R\$ 160,00	R\$ 208,64	
6	15005306	SAPATILHA	un	30	R\$ 8,80	R\$ 264,00	
7	15005471	GANCHO-OLHAL	un	21	R\$ 16,58	R\$ 348,18	
8	15005946	FIO AMARRACAO CA 4 AWG	kg	0,085	R\$ 6,90	R\$ 0,59	
9	15008003	ARMAÇAO SEC. COM 4 ESTRIBOS	un	2	R\$ 49,87	R\$ 99,74	
10	15008292	HASTE ATERR. ACO-COBRE 2.4 M	un	1	R\$ 59,50	R\$ 59,50	
11	15010262	CRUZETA DE CONCRETO RETANG. 2.0m 250DAN	un	9	R\$ 147,00	R\$ 1.323,00	
12	15010295	MAO FRANCESA PLANA 619MM	un	18	R\$ 22,54	R\$ 405,72	
13	15010361	ISOLADOR, AFASTADOR CHAVE FUSIVEL	un	1	R\$ 387,00	R\$ 387,00	
14	15010424	ISOLADOR DE ANC. 15KV- BASTAO POLIMERICO	un	21	R\$ 72,69	R\$ 1.526,49	
15	15010569	PINO AUTO TRAVANTE 140MM P/ ISOL. PILAR	un	7	R\$ 29,00	R\$ 203,00	
16	15010994	PARAFUSO CABECA QUAD.125MM	un	22	R\$ 12,30	R\$ 270,60	
17	15011039	PARAFUSO CABECA QUAD.200MM	un	7	R\$ 16,58	R\$ 116,06	
18	15011065	PARAFUSO CABECA QUAD.250MM	un	4	R\$ 27,00	R\$ 108,00	
19	15011093	PARAFUSO CABECA QUAD.300MM	un	3	R\$ 35,00	R\$ 105,00	
20	15011122	PARAFUSO CABECA QUAD.350MM	un	3	R\$ 37,84	R\$ 113,52	
21	15011301	PARAFUSO ROSCA DUPLA 300MM	un	1	R\$ 19,00	R\$ 19,00	
22	15011308	PARAFUSO ROSCA DUPLA 400MM	un	3	R\$ 23,15	R\$ 69,45	
23	15011332	PARAFUSO ROSCA DUPLA 450MM	un	15	R\$ 25,87	R\$ 388,05	
24	15011477	ARRUELA QUADRADA	un	76	R\$ 2,00	R\$ 152,00	
25	15011505	PORCA-OLHAL	un	21	R\$ 13,60	R\$ 285,60	
26	15011585	PLACA DE CONCRETO 1000MM	un	4	R\$ 115,98	R\$ 463,92	
27	15011854	LACO PRE-FORMADO ROLDANA CA 2 AWG	un	24	R\$ 9,87	R\$ 236,88	
28	15011916	LACO TOPO CAA 4 AWG	un	30	R\$ 13,45	R\$ 403,50	
29	15013792	CONNECT.TERM. COMP. CA CAA 4 AWG 1F	un	3	R\$ 13,25	R\$ 39,75	
30	15013796	CONNECT.TERM. COMP. CA CAA 2 AWG 1F	un	3	R\$ 14,56	R\$ 43,68	
31	15013850	CONNECT. TERM. COMP. CA CAA 4/0AWG 2F	un	8	R\$ 43,65	R\$ 349,20	
32	15014003	CONNECTOR PERFURANTE 16 - 70 X 1,5 - 10	un	16	R\$ 13,65	R\$ 218,40	
33	15014339	ESTRIBO CONECTOR DERIV.CUNHA AL 4CAA	un	12	R\$ 27,63	R\$ 331,56	
34	15014564	CONECTOR DER. LV COBRE 25 A 95MM2	un	12	R\$ 83,00	R\$ 996,00	
35	15014632	CONNECT.CUNHA 4CA-CAA / 4CA-CAA ou 6,4mm X6,4mm	un	9	R\$ 17,45	R\$ 157,05	
36	15014808	CONECTOR ATERRAMENTO CUNHA - FIO 16/ HASTE 1/2	un	1	R\$ 31,25	R\$ 31,25	
37	15018683	CONNECT. TERM. COMP. COBRE 16MM2 1F	un	12	R\$ 72,32	R\$ 867,84	
38	15018902	CONNECT. CUNHA TIPO I IP E RAMAL	un	1	R\$ 14,00	R\$ 14,00	
39	15019088	CONNECT.CUNHA 20CA-CAA/20CA E 40CA-CAA/2CA	un	8	R\$ 29,00	R\$ 232,00	
40	15019483	TERM.ADAPT.P/BT TR 400A 5F	un	4	R\$ 100,00	R\$ 400,00	
41	15025975	SUPORTE L P/CHAVE FUSIVEL E PARA-RAIOS	un	3	R\$ 64,00	R\$ 192,00	
42	20009158	POSTE DUPLO T B/300/12,0M	un	2	R\$ 2.100,00	R\$ 4.200,00	
43	20009172	POSTE DUPLO T B/600/12.0 M	un	1	R\$ 2.550,00	R\$ 2.550,00	
44	20009176	POSTE DUPLO T B-1,5/1000/12M	un	1	R\$ 3.689,84	R\$ 3.689,84	
45	20009557	CABO DE COBRE COBERTO 16MM ² - 15KV	m	24,5	R\$ 36,58	R\$ 896,21	
46	20010322	CABO ELET ISOL UG. AL 120MM 0.6 1KV PRET	m	10	R\$ 185,66	R\$ 1.856,60	
47	20011693	CABO CAA 4 AWG	kg	1,556	R\$ 58,98	R\$ 91,77	
48		MÃO DE OBRA	UN	1	R\$ 35.575,00	R\$ 35.575,00	
						TOTAL MATERIAL	R\$ 25.891,00
						TOTAL MAO DE OBRA	R\$ 35.575,00
						TOTAL GERAL	R\$ 61.466,00

Coronel Vivida 21 de outubro de 2021.

Paulo Roberto da Silva
Sócio Administrador
CPF: 371.632.729-87
RG: 1.792.059-6

Paulo Roberto da Silva
ENG.º DE ELETROTÉCNICO
CREA 16426-D

ENERG COMÉRCIO DE MATERIAIS ELÉTRICOS
LTDA - EPP

CNPJ: 80.172.091/0001-81

RUA BRIGADEIRO ROCHA LOURES, 78, CENTRO

CORONEL VIVIDA - PR



ENERG

COMÉRCIO DE MATERIAIS ELÉTRICOS LTDA

Comércio varejista de materiais elétricos, projetos e execução na área de Engenharia Elétrica

FONES/FAX (46) 3232-1871 e (46) 3232-1711

DESLOCAMENTO DE POSTE E INSTALAÇÃO DE POSTE NOVO NA RUA EUCLIDES RIBEIRO						
CÓD	DESCRIÇÃO MATERIAL INSTALADO	UNIDADE	QUANTIDADE	VALOR UNITÁRIO R\$	VALOR TOTAL R\$	
15004337	ISOLADOR ROLDANA	un	4	R\$ 7,00	R\$ 28,00	
15008003	ARMAÇAO SEC. COM 4 ESTRIBOS	un	1	R\$ 49,70	R\$ 49,70	
15011093	PARAFUSO CABECA QUAD.300MM	un	2	R\$ 35,00	R\$ 70,00	
15011477	ARRUELA QUADRADA	un	2	R\$ 2,00	R\$ 4,00	
15011854	LACO PRE-FORMADO ROLDANA CA 2 AWG	un	8	R\$ 10,44	R\$ 83,52	
20009158	POSTE DUPLO T B/300/12,0M	un	1	R\$ 2.100,00	R\$ 2.100,00	
	MÃO DE OBRA	UN	1	R\$ 3.888,00	R\$ 3.888,00	
				TOTAL	R\$ 2.335,22	
				MATERIAL		
				TOTAL MÃO	R\$ 3.888,00	
				DE OBRA		

DESLOCAMENTO DE POSTE E INSTALAÇÃO DE POSTE NOVO NA RUA EUCLIDES RIBEIRO						
CÓD	DESCRIÇÃO MATERIAL RETIRADO	UNIDADE	QUANTIDADE	VALOR UNITÁRIO R\$	VALOR TOTAL R\$	
15011854	LACO PRE-FORMADO ROLDANA CA 2 AWG	un	4	R\$ 10,44	R\$ 41,76	
	MÃO DE OBRA	UN	1	R\$ 2.000,00	R\$ 2.000,00	
				TOTAL MÃO	R\$ 2.000,00	
				DE OBRA R\$		
				TOTAL GERAL R\$	R\$ 8.264,98	

Coronel Vivida, 21 de outubro de 2021.

Paulo Roberto da Silva
Sócio Administrador
CPF: 371.632.729-87
RG: 1.792.059-6

Paulo Roberto da Silva
ENG.º DE ELETROTÉCNICO
CREA 16426-D

ENERG COMÉRCIO DE MATERIAIS
ELÉTRICOS LTDA - EPP
CNPJ: 80.172.091/0001-81
RUA BRIGADEIRO ROCHA LOURES, 78,
CENTRO
CORONEL VIVIDA - PR



J. M. MENDES INSTALA E CONSTRUÇÕES

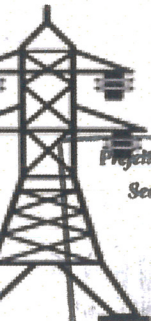

Prefeitura Municipal de Rio Bonito do Iguaçu,
Secretaria Municipal de Administração
Depto. de Compras e Licitações

Protocolo de Recebimento
Data: 20/08/2021

Horário: 8:00 h e 00 min.

Carimbo - Assinatura do Recebedor

Roberto José Kwapis
Oficial Administrativo
Decreto 674/1999

Envelope 2 – Proposta de Preços

J. M. MENDES INSTALAÇÕES E CONSTRUÇÕES ME
Rua Guarani, 219, São Francisco, Laranjeiras do Sul - PR.
CNPJ: 28.153.687/0001-14

Licitação Modalidade Tomada de Preços nº. 9/ 2021-PMRBI

J. M. MENDES INSTALAÇÕES E CONSTRUÇÕES ME
CNPJ: 28.153.687/0001-14 mendesluzengenharia@gmail.com
NI, Nº219 – SÃO FRANCISCO – CEP 85.301-970 – LARANJEIRA
FONE: (42) 9 9998 - 4646

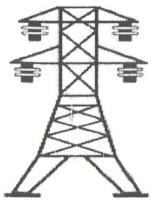

J.M. MENDES INSTALAÇÕES E CONSTRUÇÕES



ANEXO I

Proposta de Preços

Município de Rio Bonito do Iguazu - Paraná

Licitação Modalidade: TOMADA DE PREÇOS Nº. 9/2021-PMRBI.
Tipo: MENOR PREÇO TOTAL POR LOTE.

Proponho-me a executar o objeto do Anexo I, obedecendo o Edital de Licitação Tomada de Preços nº. 9/2021-PMRBI.

Objeto: Contratação de empresa para a execução de serviços de construção e operação de redes elétricas de distribuição urbana em média e baixa tensão, com ligação na rede energizada (linha viva) e com fornecimento de materiais e instalações de pontos de iluminação, de acordo com os projetos, planilha de serviços, memorial descritivo, cronograma físico-financeiro e demais anexos do presente edital.

VALOR TOTAL DA PROPOSTA: R\$ 309.900,00 (Trezentos e nove mil e novecentos reais)

VALIDADE DA PROPOSTA: 60 (sessenta) dias.

PRAZO DE EXECUÇÃO: 300 (Trezentos) dias.

NOME DO REPRESENTANTE: JEAN MARLON MENDES

CPF: 010.092.689-45

Laranjeiras do Sul - PR, 23 de Setembro de 2021.

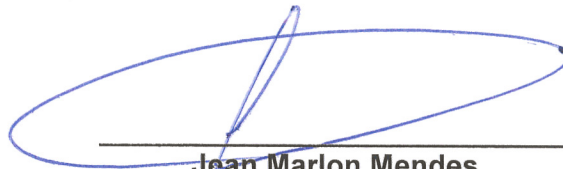

Jean Marlon Mendes

Empresário

CPF: 010.092.689-45

RG: 8.450.143-3

J. M. Mendes Instalações e Construções - Me

CNPJ: 28.153.687/0001-14



Jaderson Alexandre Alves
Engenheiro Eletricista
CREA-PR 159075/D

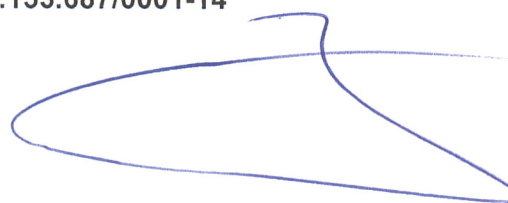

Município de Rio Bonito do Iguaçu
Tomada de preços 9/2021

PROPOSTA DE FORNECIMENTO DE PRODUTOS / SERVIÇOS

CNPJ: 28.153.687/0001-14 Fornecedor: J. M. MENDES INSTALAÇÕES E CONSTRUÇÕES ME E-mail: MENDESLUZENGHENHARIA@GMAIL.COM
 Endereço: RUA GUARANI 219 - SÃO FRANCISCO - LARANJEIRAS DO SUL/PR - CEP 85301-970 Telefone: 4236351142 Celular:
 Inscrição Estadual: 9075506993 Contador: Telefone contador:

Representante: JEAN MARLON MENDES CPF: 010.092.689-45 RG: 84501433
 Endereço representante: RUA GUARANI 219 - SÃO FRANCISCO - LARANJEIRAS DO SUL/PR - CEP 85301-970 Telefone representante: 4236351142
 E-mail representante: MENDESLUZENGHENHARIA@GMAIL.COM
 Banco: Agência: - - - / Conta: - Data de abertura:

Fornecedor enquadrado como microempresa ou empresa de pequeno porte (para obter os benefícios da lei complementar nº 123/2006).

Lote: 001	Lote 001			Preço Unitário	Preço Total
Nº Item	Descrição do Produto / Serviço	Qtde.	Unid.	Preço Máximo	Marca
001	CONTRATAÇÃO DE EMPRESA P/ REALIZAR DESLOCAMENTO E INSTALAÇÃO DE POSTE Local: Rua Euclides Ribeiro, conforme memorial descritivo, projeto e lista de materiais em anexo a este processo.	1,00	UN	7.900,00	7.900,00
PREÇO TOTAL DO LOTE : 7.900,00					

Lote: 002	Lote 002			Preço Unitário	Preço Total
Nº Item	Descrição do Produto / Serviço	Qtde.	Unid.	Preço Máximo	Marca
001	CONTRATAÇÃO DE EMPRESA P/ INSTALAÇÃO DE SUPER POSTES NOVOS Local: Avenida XV de novembro, conforme memorial descritivo, projeto e lista de materiais em anexo a este processo.	1,00	UN	242.000,00	242.000,00
PREÇO TOTAL DO LOTE : 242.000,00					

Lote: 003	Lote 003			Preço Unitário	Preço Total
Nº Item	Descrição do Produto / Serviço	Qtde.	Unid.	Preço Máximo	Marca
001	CONTRATAÇÃO DE EMPRESA P/ SERVIÇO DE DESLOCAMENTO DE REDE Local: Avenida XV de novembro, conforme memorial descritivo, projeto e lista de materiais em anexo a este processo.	1,00	UN	60.000,00	60.000,00
PREÇO TOTAL DO LOTE : 60.000,00					
TOTAL DA PROPOSTA : 309.900,00					

Validade da proposta: 60 dias
Prazo de entrega: 300 dias

J. M. MENDES INSTALAÇÕES E CONSTRUÇÕES ME
CNPJ: 28.153.687/0001-14

Jaderson Alexandre Alves
Engenheiro Eletricista
CREA-PR-169075/D



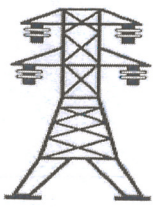

J.M. MENDES INSTALAÇÕES E CONSTRUÇÕES



À Comissão de Licitação
Município de Rio Bonito do Iguaçu

Objeto: Contratação de empresa para a execução de serviços de construção e operação de redes elétricas de distribuição urbana em média e baixa tensão, com ligação na rede energizada (linha viva) e com fornecimento de materiais e instalações de pontos de iluminação.

PLANILHA DE SERVIÇOS

LOTE 1

ITEM	DESCRIÇÃO	UNID	QNT	MARCA	VALOR UNIT.	VALOR TOTAL
	ISOLADOR ROLDANA	unit	4	GERMER	R\$ 5,08	R\$ 20,32
	ARMAÇÃO SEC. COM 4 ESTRIBOS	unit	1	ROMAGNOLE	R\$ 44,50	R\$ 44,50
	PARAFUSO CABEÇA QUADRADA 300 MM	unit	2	ROMAGNOLE	R\$ 22,12	R\$ 44,24
	ARRUELA QUADRADA	unit	2	PICCININ	R\$ 1,02	R\$ 2,04
	LAÇO PRE FORMADO ROLDANA CA	unit	8	MACLAREN	R\$ 7,65	R\$ 61,20
	POSTE DUPLO T B/300/12M	unit	1	BORTOLINI	R\$ 1.905,75	R\$ 1.905,75
	MÃO DE OBRA	unit	1		R\$ 5.821,95	R\$ 5.821,95
VALOR TOTAL						R\$ 7.900,00

LOTE 2

ITEM	DESCRIÇÃO	UNID	QNT	MARCA	VALOR UNIT.	VALOR TOTAL
	POSTE CIRCULAR 200 M 13 M	8	UNID	BERTOLINI	R\$ 4.790,00	R\$ 38.320,00
	POSTE CIRCULAR 200 M 15 M	1	UNID	BERTOLINI	R\$ 5.238,50	R\$ 5.238,50
	LUMINARIA LED C/ FOTO CELULAR 185 W	36	UNID	ZAGONEL	R\$ 1.382,00	R\$ 49.752,00
	SUORTE EM FERRO GALV. PARA LUMINARIA 4 L	9	UNID	OLIVO	R\$ 504,70	R\$ 4.542,30
	CAIXA DE PASSAGEM CONCRETO 30X30	9	UNID	OLIVO	R\$ 84,00	R\$ 756,00
	CABO FLEXIVEL PP 4X2, 50 MM	61	M	CONTROOLER	R\$ 11,76	R\$ 717,36
	HASTE DE ATERRAMENTO AÇO COBRE 2,4 M PADRÃO	9	UNID	MS ARTEFATOS	R\$ 59,50	R\$ 535,50
	CONECTOR DE HASTE DE TERRA COPPERWELD TIPO U	9	UNID	INCESA	R\$ 6,70	R\$ 60,30
	FITA ISOLANTE 20 M	9	UNID	IMPERIAL	R\$ 10,85	R\$ 97,65
	MÃO DE OBRA POR POSTE	9	UNID		R\$ 1.700,00	R\$ 15.300,00
	CABO DE COBRE 750 V 1X10 MM	150	M	CONTROOLER	R\$ 11,02	R\$ 1.653,00
	CABO DE COBRE 750 V 1X16 MM	1150	M	CONTROOLER	R\$ 19,84	R\$ 22.816,00
	ELETRODUTO CORRUGADO	340	M	ELETROFLEX	R\$ 5,80	R\$ 1.972,00
	CAIXA CN1 ACRILICO COM LENTE	2	UNID	PLASTIMAX	R\$ 279,00	R\$ 558,00
	DISJUNTOR 3X50 A	2	UNID	SOPRANO	R\$ 75,70	R\$ 151,40

J. M. MENDES INSTALAÇÕES E CONSTRUÇÕES ME
CNPJ: 28.153.687/0001-14 mendesluzengenharia@gmail.com
RUA GUARANI, Nº219 – SÃO FRANCISCO – CEP 85.301-970 – LARANJEIRAS DO SUL – PR
FONE: (42) 9 9998 - 4646

Jaderson Alexandre Alves
Engenheiro Eletricista
CREA-PR 159075/D

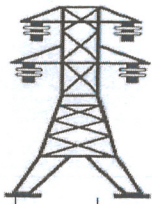

J.M. MENDES INSTALAÇÕES E CONSTRUÇÕES



ELETRODUTO PVC 1. 1/2	18	UNID	ELETROFLEX	R\$ 21,45	R\$ 386,10
FITA FUSIMEC 20 M	2	UNID	WORKER	R\$ 106,54	R\$ 213,08
LUVA EMENDA ELETRODUTO CORRUGADO 1.1/2	7	UNID	ELETROFLEX	R\$ 102,00	R\$ 714,00
CABO QUADRUPLIX 25 MM ALUMINIO	42	M	CMR	R\$ 24,66	R\$ 1.035,72
ISOLADOR ROLDANA	4	UNID	GERMER	R\$ 6,00	R\$ 24,00
ALÇA PRE FORMADA CA-CAA 2	2	UNID	MACLAREN	R\$ 35,00	R\$ 70,00
ARMAÇÃO SEC COM 1 ESTRIBO	4	UNID	ROMAGNOLE	R\$ 38,64	R\$ 154,56
PARAFUSO CABEÇA QUAD. 300 MM	4	UNID	ROMAGNOLE	R\$ 25,09	R\$ 100,36
ARRUELA QUADRADA	4	UNID	PICCININ	R\$ 1,02	R\$ 4,08
CONECTOR PERFURANTE 16-70 X 6-35	12	UNID	INCESA	R\$ 23,70	R\$ 284,40
CONECTOR CUNHA 2CA-35MM/2CA	2	UNID	INTELLI	R\$ 59,00	R\$ 118,00
CINTA PLASTICA AUTO TRAVANTE	2	UNID	FOX LUX	R\$ 0,53	R\$ 1,06
MÃO DE OBRA	1	UNID		R\$ 96.424,63	R\$ 96.424,63
VALOR TOTAL					R\$ 242.000,00

LOTE 3

ITEM	DESCRIÇÃO	UNID	QNT	MARCA	VALOR UNIT.	VALOR TOTAL
	ISOLADOR ROLDANA	UNID	8	GERMER	R\$ 5,08	R\$ 40,64
	ALÇA PRÉ FORMADA CA-CAA 4 AWG	UNID	30	MCLAREN	R\$ 7,54	R\$ 226,20
	ALÇA PRÉ FORMADA CA-CAA 2 AWG	UNID	12	MCLAREN	R\$ 11,75	R\$ 141,00
	ISOLADOR PILAR PORCELANA 15 KV	UNID	7	GERMER	R\$ 73,71	R\$ 515,97
	FIO AÇO COBRE 16 MM	KG	1,304	INTELLI	R\$ 111,85	R\$ 145,85
	SAPATILHA	UNID	30	ROMAGNOLE	R\$ 5,63	R\$ 168,90
	GANCHO OLHAL	UNID	21	ROMAGNOLE	R\$ 13,60	R\$ 285,60
	FIO AMARRAÇÃO CA	KG	0,085	CORDEIRO	R\$ 4,82	R\$ 0,41
	ARMAÇÃO SEC. COM 4 ESTRIBOS	UNID	2	ROMAGNOLE	R\$ 44,50	R\$ 89,00
	HASTE ATERR. AÇO COBRE 2,4 M	UNID	1	MS ARTEFATOS	R\$ 59,50	R\$ 59,50
	CRUZETA DE CONCRETO RETANG.	UNID	9	BERTOLINI	R\$ 136,40	R\$ 1.227,60
	MÃO FRANCESA PLANA	UNID	18	ROMAGNOLE	R\$ 22,36	R\$ 402,48
	ISOLADOR, AFASTADOR CHAVE FUSÍVEL	UNID	1	ROMAGNOLE	R\$ 312,38	R\$ 312,38
	ISOLADOR DE ANC. 15 KV - BASTÃO	UNID	21	VICENTINOS	R\$ 72,80	R\$ 1.528,80
	PINO AUTO TRAVANTE 140 MM	UNID	7	ROMAGNOLE	R\$ 24,99	R\$ 174,93
	PARAFUSO CABEÇA QUAD. 125 MM	UNID	22	ROMAGNOLE	R\$ 13,50	R\$ 297,00
	PARAFUSO CABEÇA QUAD. 200 MM	UNID	7	ROMAGNOLE	R\$ 18,67	R\$ 130,69

J. M. MENDES INSTALAÇÕES E CONSTRUÇÕES ME
 CNPJ: 28.153.687/0001-14 mendesluzengenharia@gmail.com
 RUA GUARANI, Nº219 – SÃO FRANCISCO – CEP 85.301-970 – LARANJEIRAS DO SUL – PR
 FONE: (42) 9 9998 - 4646

Jaderson Alexandre Alves
 Engenheiro Eletricista
 CREA PR 159075/D

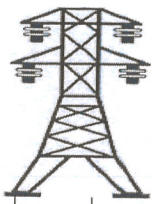

J.M. MENDES INSTALAÇÕES E CONSTRUÇÕES



PARAFUSO CABEÇA QUAD. 250 MM	UNID	4	ROMAGNOLE	R\$ 25,09	R\$ 100,36
PARAFUSO CABEÇA QUAD. 300 MM	UNID	3	ROMAGNOLE	R\$ 25,09	R\$ 75,27
PARAFUSO CABEÇA QUAD. 350 MM	UNID	3	ROMAGNOLE	R\$ 12,55	R\$ 37,65
PARAFUSO ROSCA DUPLA 300MM	UNID	1	ROMAGNOLE	R\$ 25,33	R\$ 25,33
PARAFUSO ROSCA DUPLA 400MM	UNID	3	ROMAGNOLE	R\$ 17,85	R\$ 53,55
PARAFUSO ROSCA DUPLA 450MM	UNID	15	ROMAGNOLE	R\$ 28,03	R\$ 420,45
ARRUELA QUADRADA	UNID	76	PICCININ	R\$ 1,02	R\$ 77,52
PORCA OLHAL	UNID	21	ROMAGNOLE	R\$ 20,30	R\$ 426,30
PLACA DE CONCRETO 1000 MM	UNID	4	BERTOLINI	R\$ 108,50	R\$ 434,00
LAÇO PRE FORMADO ROLDANA CA 2 AWG	UNID	24	MCLAREN	R\$ 7,65	R\$ 183,60
LAÇO TOPO CAA 4 AWG	UNID	30	MCLAREN	R\$ 11,66	R\$ 349,80
CONECT TER. COMP. CA CAA 4 AWG	UNID	3	INTELLI	R\$ 10,20	R\$ 30,60
CONECT TER. COMP. CA CAA 2 AWG	UNID	3	INTELLI	R\$ 29,34	R\$ 88,02
CONECT TER. COMP. CA CAA 4/0 AWG	UNID	8	INTELLI	R\$ 39,25	R\$ 314,00
CONECTOR PERFURANTE 16	UNID	16	INCESA	R\$ 11,69	R\$ 187,04
ESTRIBO CONECTOR DEREV. CUNHA AL 4 CAA	UNID	12	INTELLI	R\$ 24,30	R\$ 291,60
CONECTOR DER. LV COBRE 25 A	UNID	12	INTELLI	R\$ 73,70	R\$ 884,40
CONECTOR CUNHA 4 CA-CAA / 4 CA CAA	UNID	9	INTELLI	R\$ 4,25	R\$ 38,25
CONECTOR ATERRAMENTO CUNHA FIO 16	UNID	1	INTELLI	R\$ 27,05	R\$ 27,05
CONEC. TERM. COMP. COBRE 16 MM	UNID	12	INTELLI	R\$ 69,70	R\$ 836,40
CONECTOR CUNHA TIPO I	UNID	1	INTELLI	R\$ 10,20	R\$ 10,20
CONECTOR CUNHA 20 CA-CAA/20 CA	UNID	8	INTELLI	R\$ 26,04	R\$ 208,32
TERM. ADAPT.P/BT TR 400 A	UNID	4	INTELLI	R\$ 83,90	R\$ 335,60
SUPORTE L P/CHAVE FUSIVEL E PARA RAIOS	UNID	3	ROMAGNOLE	R\$ 70,21	R\$ 210,63
POSTE DUPLO T B/300/12 MTS	UNID	2	BERTOLINI	R\$ 1.805,75	R\$ 3.611,50
POSTE DUPLO T B/600/12 MTS	UNID	1	BERTOLINI	R\$ 2.379,25	R\$ 2.379,25
POSTE DUPLO T B/1,5/1000/12 MTS	UNID	1	BERTOLINI	R\$ 3.679,75	R\$ 3.679,75
CABO DE COBRE COBERTO 16 MM	M	24,5	CMR CABOS	R\$ 31,06	R\$ 760,97
CABO ELET ISOL. UG AL 120 MM	M	10	ALUBAR	R\$ 25,70	R\$ 257,00
CABO CAA 4 AWG	KG	1,556	CMR CABOS	R\$ 52,30	R\$ 81,38
MÃO DE OBRA	UNID	1		R\$ 37.837,26	R\$ 37.837,26
VALOR TOTAL					R\$ 60.000,00

Jaderson Alexandre Alves
Engenheiro Eletricista
CREA-PR 159075/D

J. M. MENDES INSTALAÇÕES E CONSTRUÇÕES ME
CNPJ: 28.153.687/0001-14 mendesluzengenharia@gmail.com
RUA GUARANI, Nº219 – SÃO FRANCISCO – CEP 85.301-970 – LARANJEIRAS DO SUL – PR
FONE: (42) 9 9998 - 4646

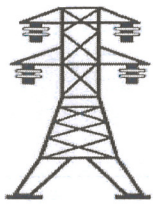

J.M. MENDES INSTALAÇÕES E CONSTRUÇÕES



Valor total R\$ 309.900,00 (Trezentos e nove mil e novecentos reais)
Validade da proposta: 60 (sessenta) dias
Prazo de entrega: 300 (trezentos) dias

Laranjeiras do Sul, 23 de Setembro de 2021.

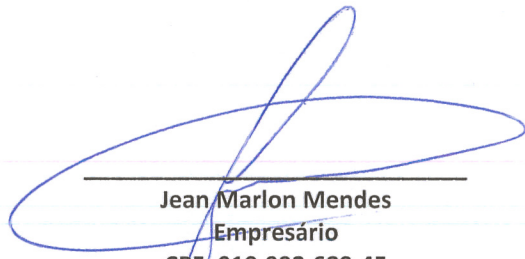

Jean Marlon Mendes
Empresário
CPF: 010.092.689-45
RG: 8.450.143-3

J. M. Mendes Instalações e Construções - Me
CNPJ: 28.153.687/0001-14

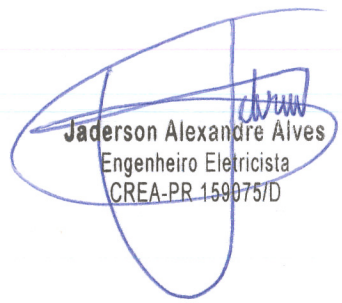

Jaderson Alexandre Alves
Engenheiro Eletricista
CREA-PR 159075/D

